

COORDENADAS EM UTM:
576910.53 m E
9357799.23 m S

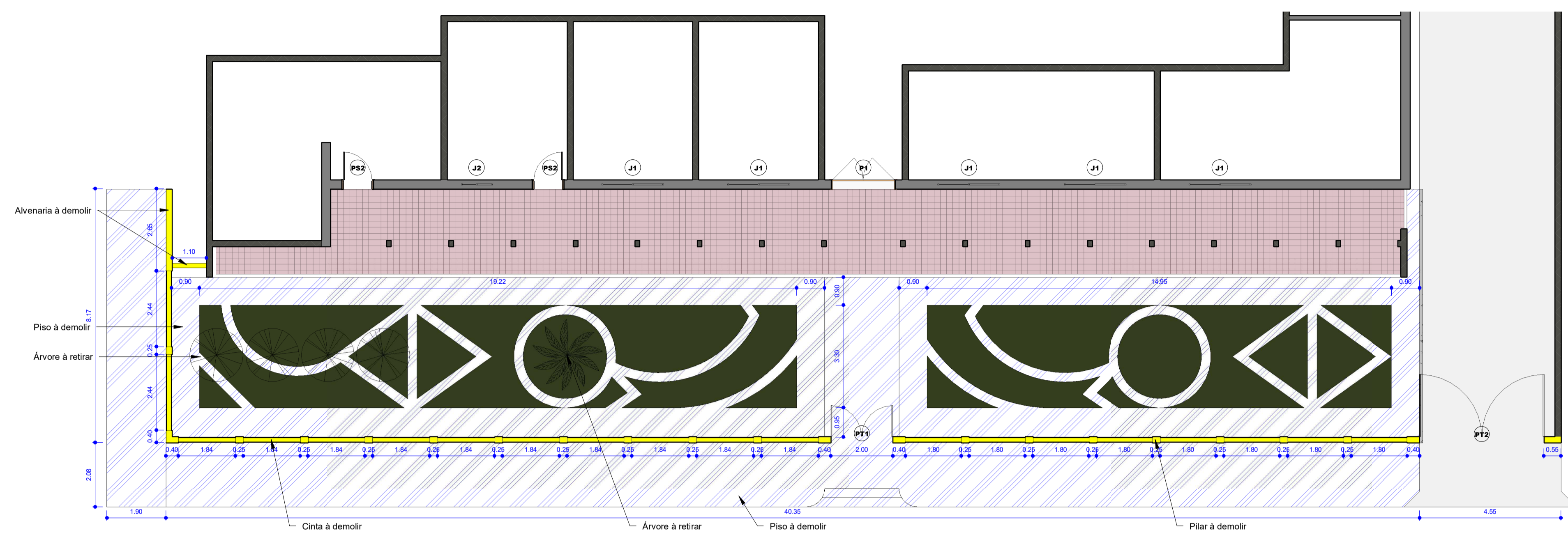

1 Planta Baixa à Demolir
1 : 100

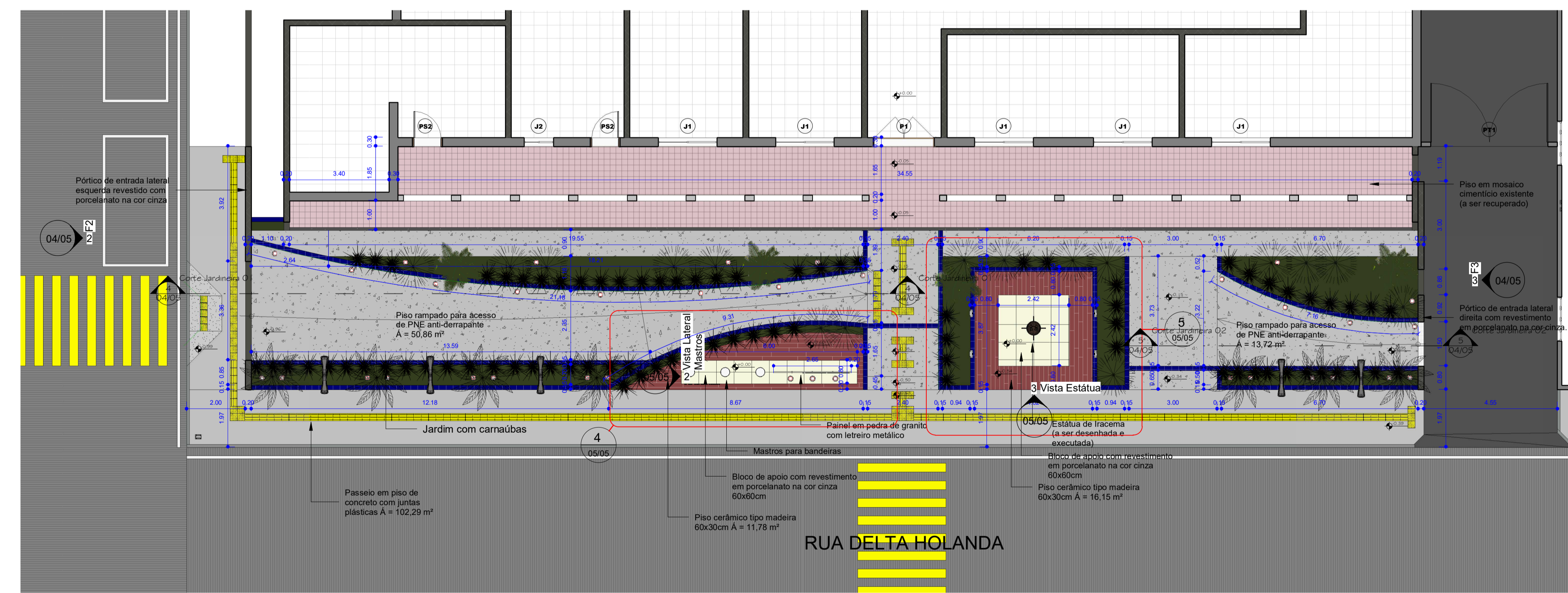

2 Planta Baixa Projetada
1 : 100

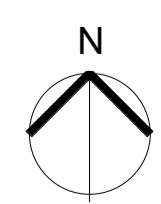

Quadro de Portas				
Código	Dimensões (m)		Descrição	Quantidade
	Largura	Altura		
P1	2.00	2.45	PORTA DE MADEIRA EXISTENTE	1

Quadro de Janelas					
Código	Dimensões (m)			Descrição	Quantidade
	Largura	Altura	Alt. Peitoril		
J1	2.00	1.10	1.00	JANELA DE MADEIRA EXISTENTE	5
J2	1.00	1.10	1.00	JANELA DE MADEIRA EXISTENTE	1

Quadro de Portões Existentes				
Código	Dimensões (m)		Descrição	Quantidade
	Largura	Altura		
Planta Baixa Projetada				
PT1	2.00	1.30	PORTÃO EM GRADE METÁLICA	1
PT2	4.00	1.30	PORTÃO EM GRADE METÁLICA	1

Quadro de Novos Portões				
Código	Dimensões (m)		Descrição	Quantidade
	Largura	Altura		
Planta Baixa Projetada				
PT1	4.00	1.20	PORTÃO EM GRADE TIPO METALON	1

RESPONSÁVEL TÉCNICO:
Mateus Bruno
MATEUS BRUNO SILVA DO Ó
ENGENHEIRO CIVIL
RNP: 2118804610

PREFEITURA:

DESENVOLVIMENTO:

PROJETO: **ARQUITETURA**
PROJETO ARQUITETÔNICO DE REFORMA DA FACHADA DA SEDE ADMINISTRATIVA DA PREFEITURA MUNICIPAL DE IRACEMA - CE

ETAPA: PROJETO EXECUTIVO

DESENHO: MATEUS BRUNO

PROPRIETÁRIO: PREFEITURA MUNICIPAL DE IRACEMA - CE

DATA: NOVEMBRO/2023

LOCAL: RUA DELTA HOLANDA, 19, CENTRO

ESCALA: 1 : 100

REVISÃO:

CONTEÚDO: PROJETO ARQUITETÔNICO
PLANTA BAIXA À DEMOLIR E PLANTA BAIXA PROJETADA

PRANCHA: 01/05

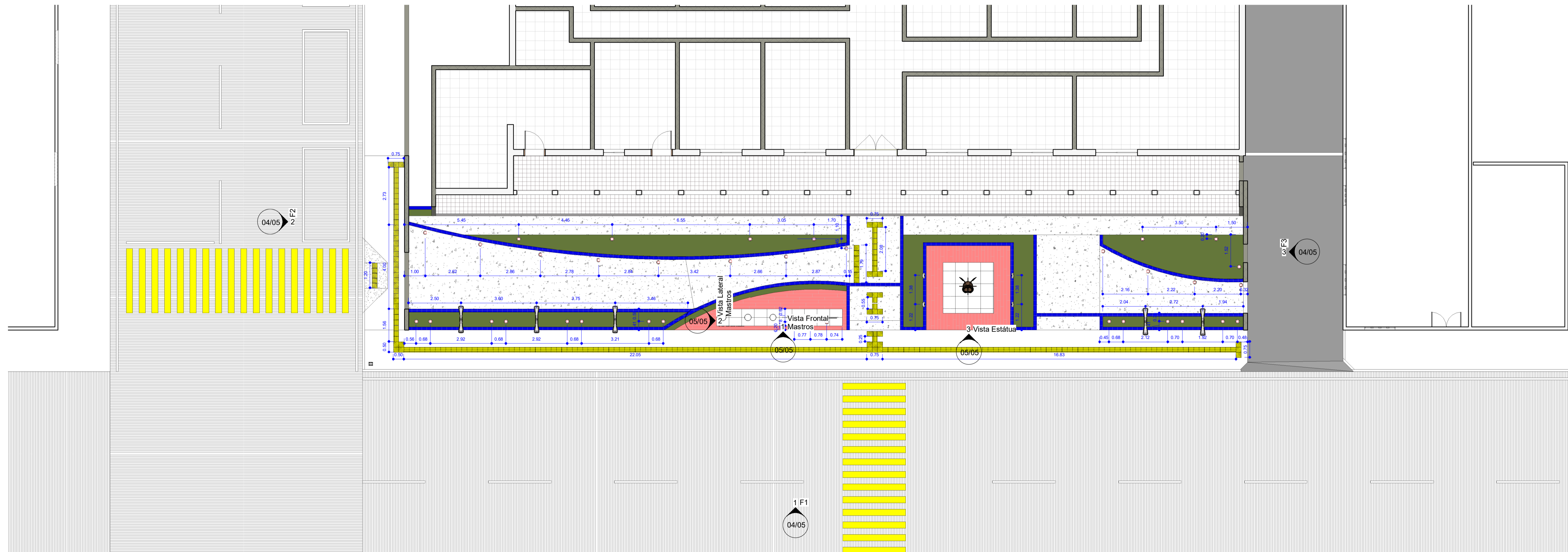

1 Planta Baixa - Pontos Elétricos e Acessibilidade
1 : 100

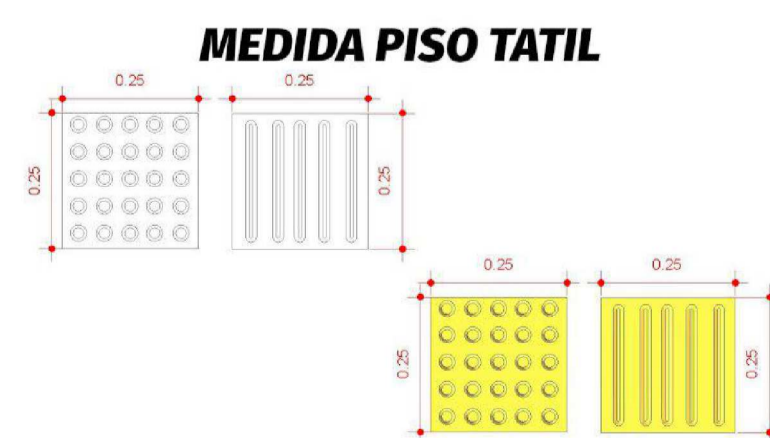

Legenda

Luminária de piso móvel, corpo em alumínio anodizado com protetor de vidro em grade de alumínio com lâmpada LED 32W

Projektor em LED (temperatura de cor 4000K), corpo em alumínio, lente em acrílico e vedação em silicone, grau de proteção 70W, fluxo luminoso mínimo 5.000LM, fator mínimo 0,92

RESPOSÁVEL TÉCNICO: <i>Mateus Bruno</i> MATEUS BRUNO SILVA DO Ó ENGENHEIRO CIVIL RNP: 2118804610		PREFEITURA:	
 GOVERNO MUNICIPAL IRACEMA Trabalhando no Caminho Certo		SECRETARIA DE INFRAESTRUTURA E MEIO AMBIENTE	
PROJETO: ARQUITETURA PROJETO ARQUITETÔNICO DE REFORMA DA FACHADA DA SEDE ADMINISTRATIVA DA PREFEITURA MUNICIPAL DE IRACEMA - CE		DESENVOLVIMENTO:  Project Assessoria Arquitetura e Engenharia	
PROPRIETÁRIO: PREFEITURA MUNICIPAL DE IRACEMA - CE		ETAPA: PROJETO EXECUTIVO	
LOCAL: RUA DELTA HOLANDA, 19, CENTRO		DESENHO: MATEUS BRUNO	
REVISÃO:		DATA: NOVEMBRO/2023	
CONTEÚDO: PROJETO ARQUITETÔNICO PLANTA BAIXA PONTOS ELÉTRICOS E ACESSIBILIDADE		ESCALA: 1 : 100	
PRANCHA: 02/05			

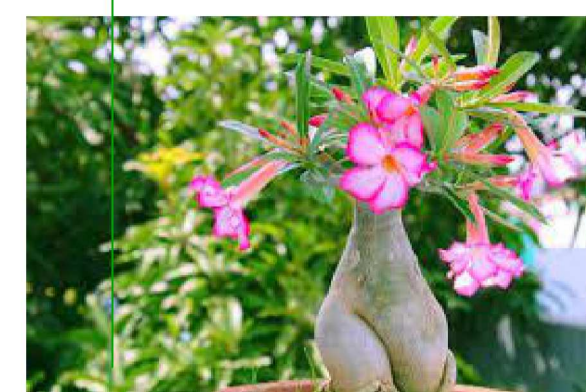

Rosa do Deserto (Adenium Obesum)

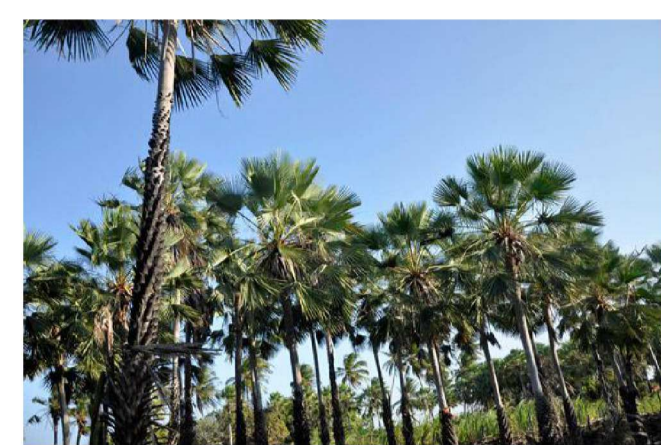

Carnaúba (Copernicia Prunifera)



Costela de Adão (Monstera Deliciosa)



Palmeira-Sagu (Cycas Circinalis)

LEGENDA - PAISAGISMO

TIPO	ESPÉCIE	PORTE DE AQUISIÇÃO	QUANT.
CARN.	Carnaúba (Copernicia Prunifera)	2,00m	07und
ARB.1	Rosa do Deserto (Adenium Obesum)	0,50m	54und
ARB.2	Costela de Adão (Monstera Deliciosa)	0,00m	14und
GRA.	Grama Esmeralda (Zoysia Japonica)	0,00	48,75m²
PALM.	Palmeira-Sagu (Cycas Circinalis)	1,00m	04und

Obs.: As espécies especificadas neste projeto são uma sugestão de uso para a região, não sendo obrigatoriamente a escolha da administração pública para a implantação.

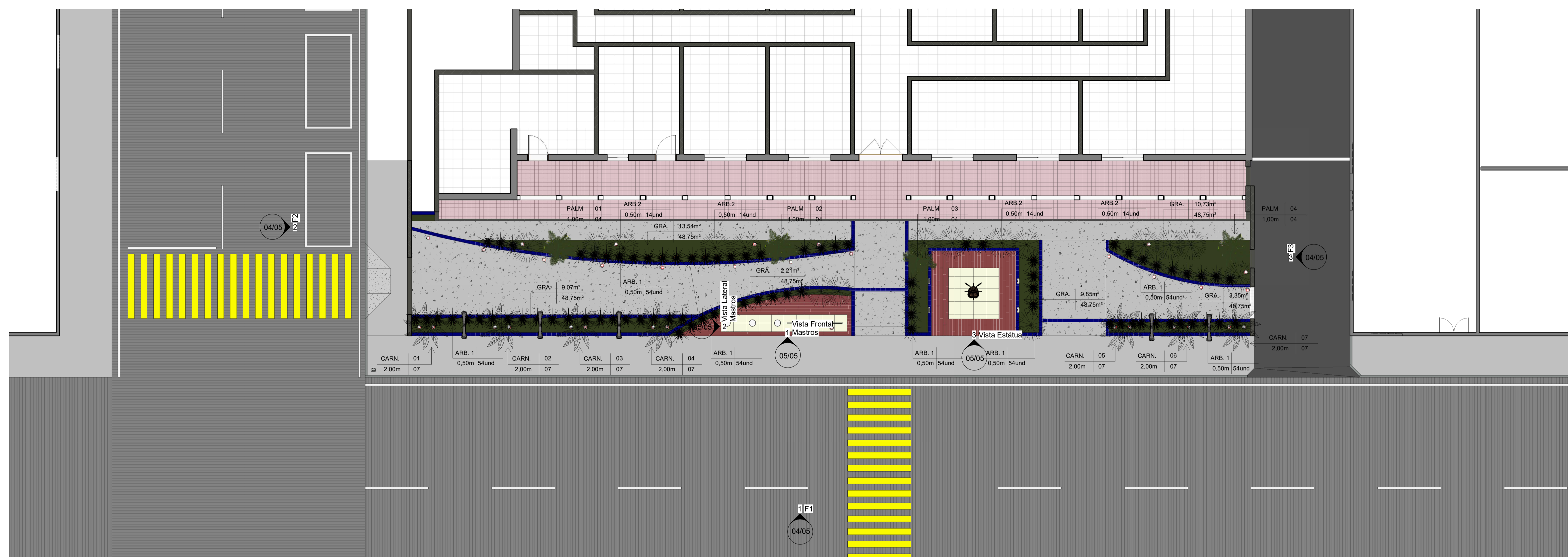

1 Planta Baixa - Paisagismo
1 : 100

RESPOSÁVEL TÉCNICO: <i>Mateus Bruno</i> MATEUS BRUNO SILVA DO O ENGENHEIRO CIVIL RNP: 2118804610		PREFEITURA:	
 GOVERNO MUNICIPAL IRACEMA Trabalhando no Caminho Certo		 DESENVOLVIMENTO: Project Assessoria Arquitetura e Engenharia	
PROJETO: ARQUITETURA PROJETO ARQUITETÔNICO DE REFORMA DA FACHADA DA SEDE ADMINISTRATIVA DA PREFEITURA MUNICIPAL DE IRACEMA - CE		ETAPA: PROJETO EXECUTIVO	
PROPRIETÁRIO: PREFEITURA MUNICIPAL DE IRACEMA - CE		DATA: NOVEMBRO/2023	
LOCAL: RUA DELTA HOLANDA, 19, CENTRO		ESCALA: 1 : 100	
REVISÃO: CONTEÚDO: PROJETO ARQUITETÔNICO PLANTA BAIXA PAISAGISMO		PRANCHA: 03/05	



1 Fachada Frontal (Sul)
1 : 100

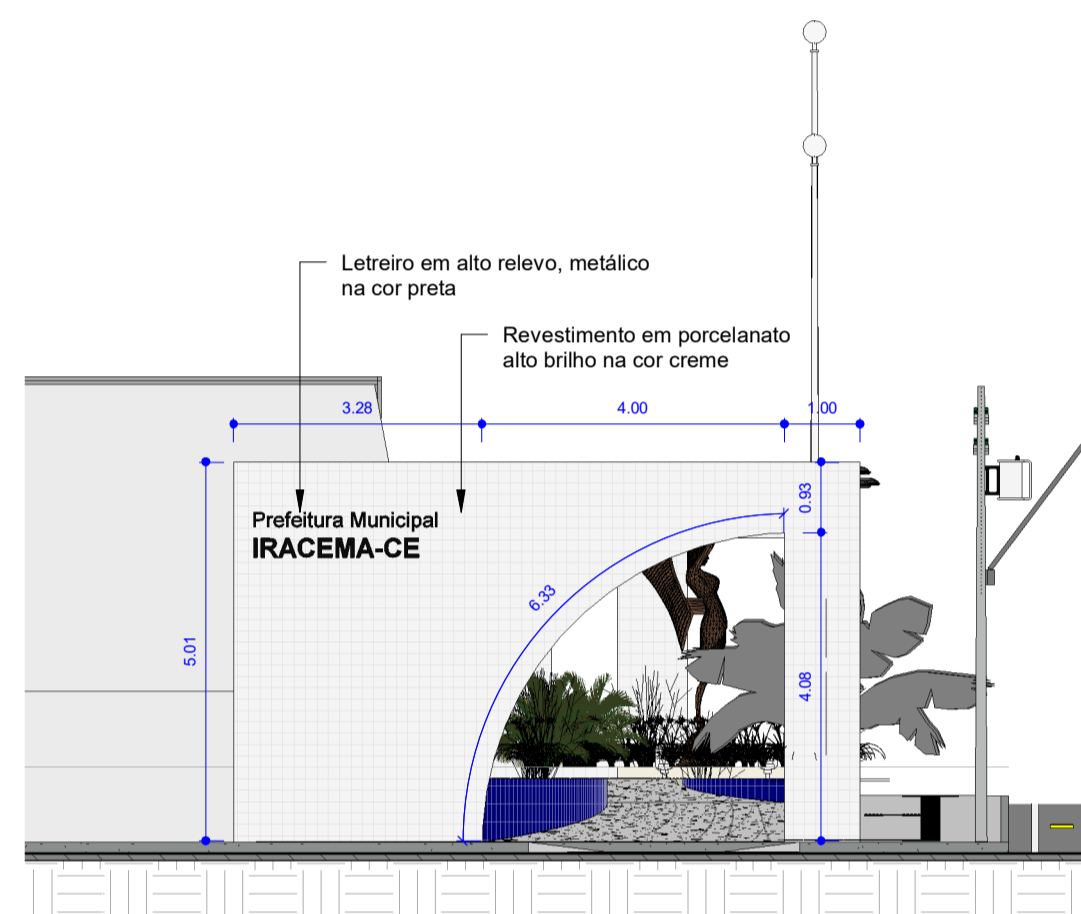

2 Fachada Lateral (Oeste)
1 : 100

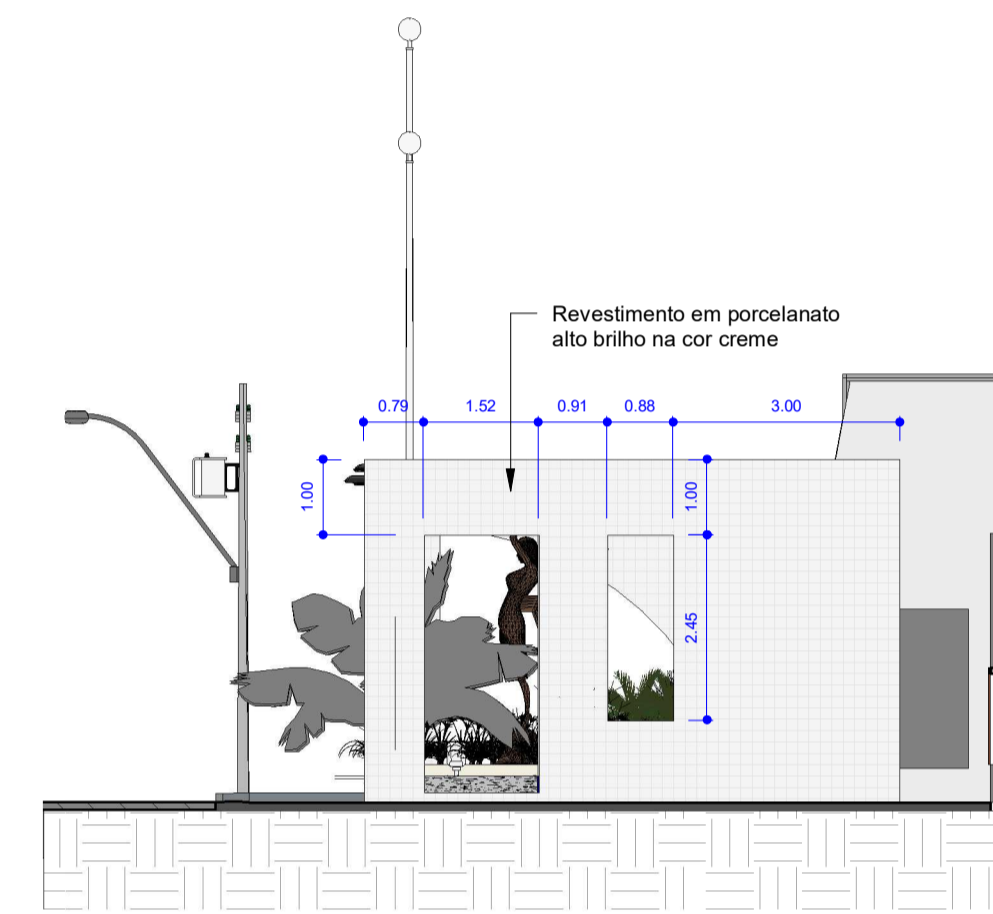

3 Fachada Lateral (Leste)
1 : 100



4 Corte Jardineira 01
1 : 75

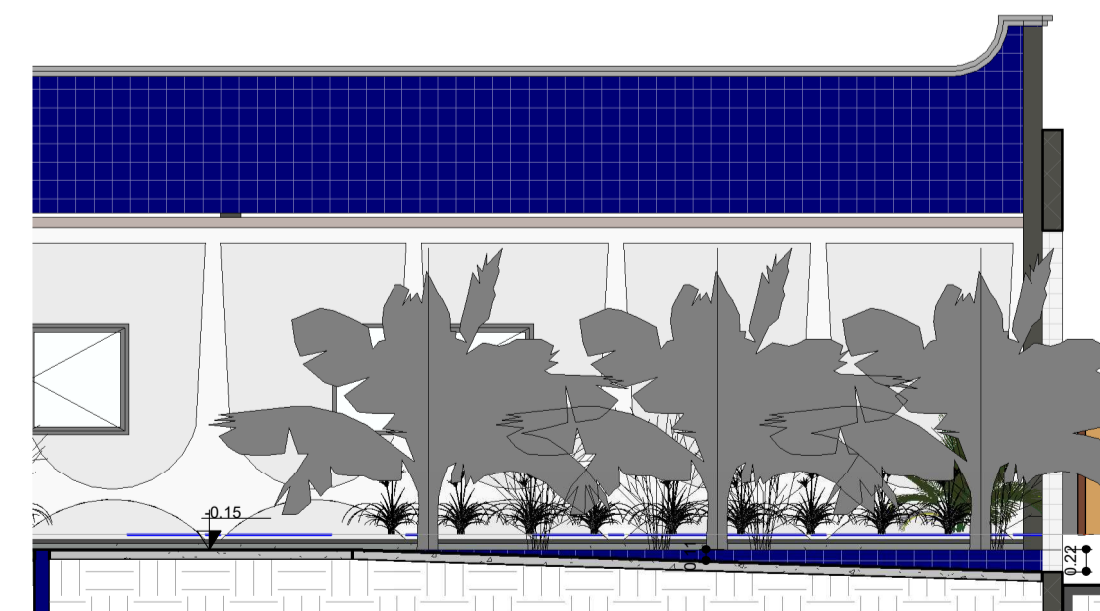

5 Corte Jardineira 02
1 : 75

RESPOSÁVEL TÉCNICO:		PREFEITURA:	
 MATEUS BRUNO SILVA DO O ENGENHEIRO CIVIL RNP: 2118804610			
 GOVERNO MUNICIPAL IRACEMA Trabalhando no Caminho Certo		SECRETARIA DE INFRAESTRUTURA E MEIO AMBIENTE  Project Assessoria Arquitetura e Engenharia	
PROJETO:		ETAPA:	
ARQUITETURA PROJETO ARQUITETÔNICO DE REFORMA DA FACHADA DA SEDE ADMINISTRATIVA DA PREFEITURA MUNICIPAL DE IRACEMA - CE		PROJETO EXECUTIVO	
PROPRIETÁRIO:		DATA:	
PREFEITURA MUNICIPAL DE IRACEMA - CE		NOVEMBRO/2023	
LOCAL:		ESCALA:	
RUA DELTA HOLANDA, 19, CENTRO		Como indicado	
REVISÃO:	CONTEÚDO:	PRANCHA:	
	PROJETO ARQUITETÔNICO FACHADAS E CORTES	04/05	

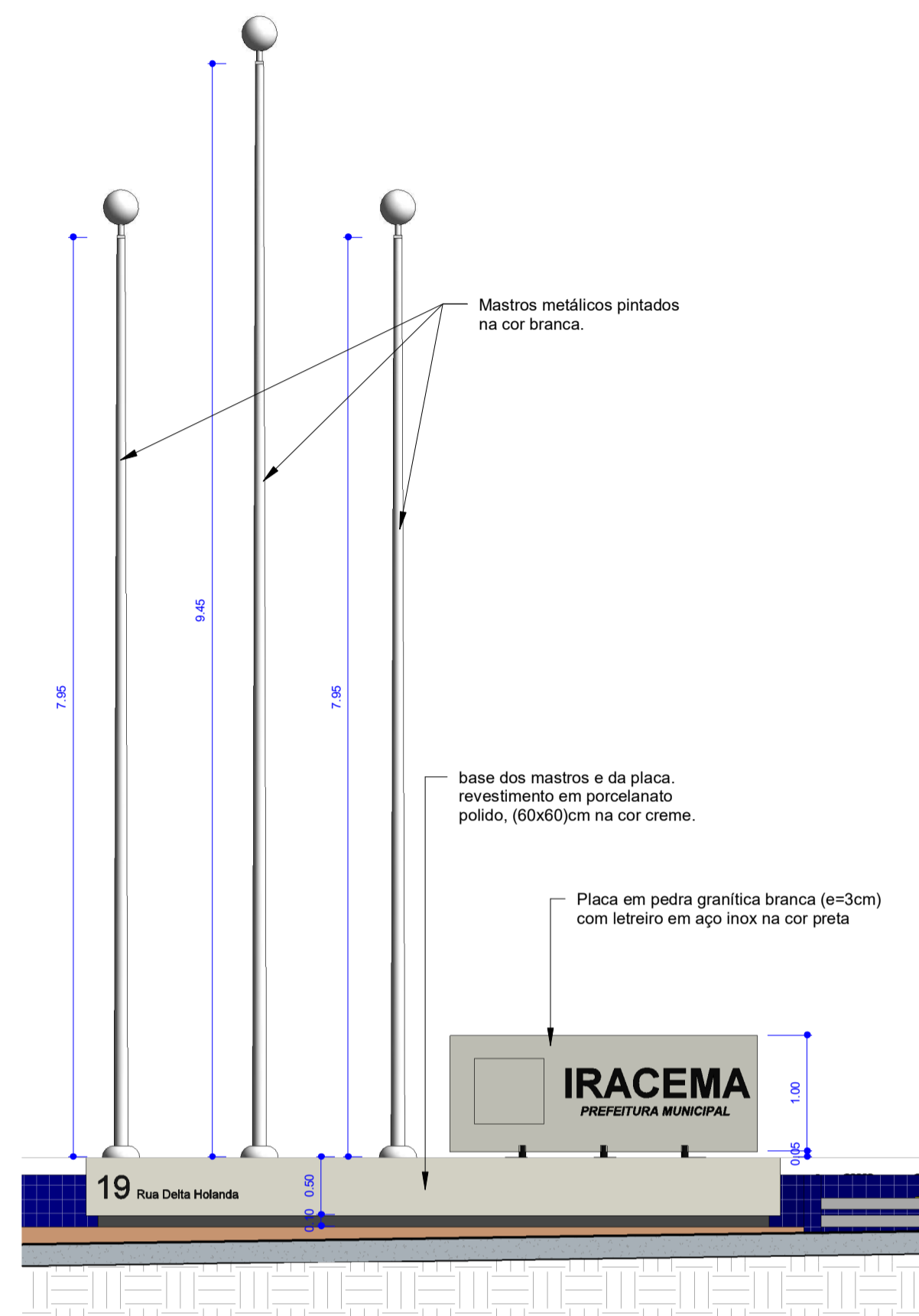

1 Vista Frontal Mastros
1 : 50

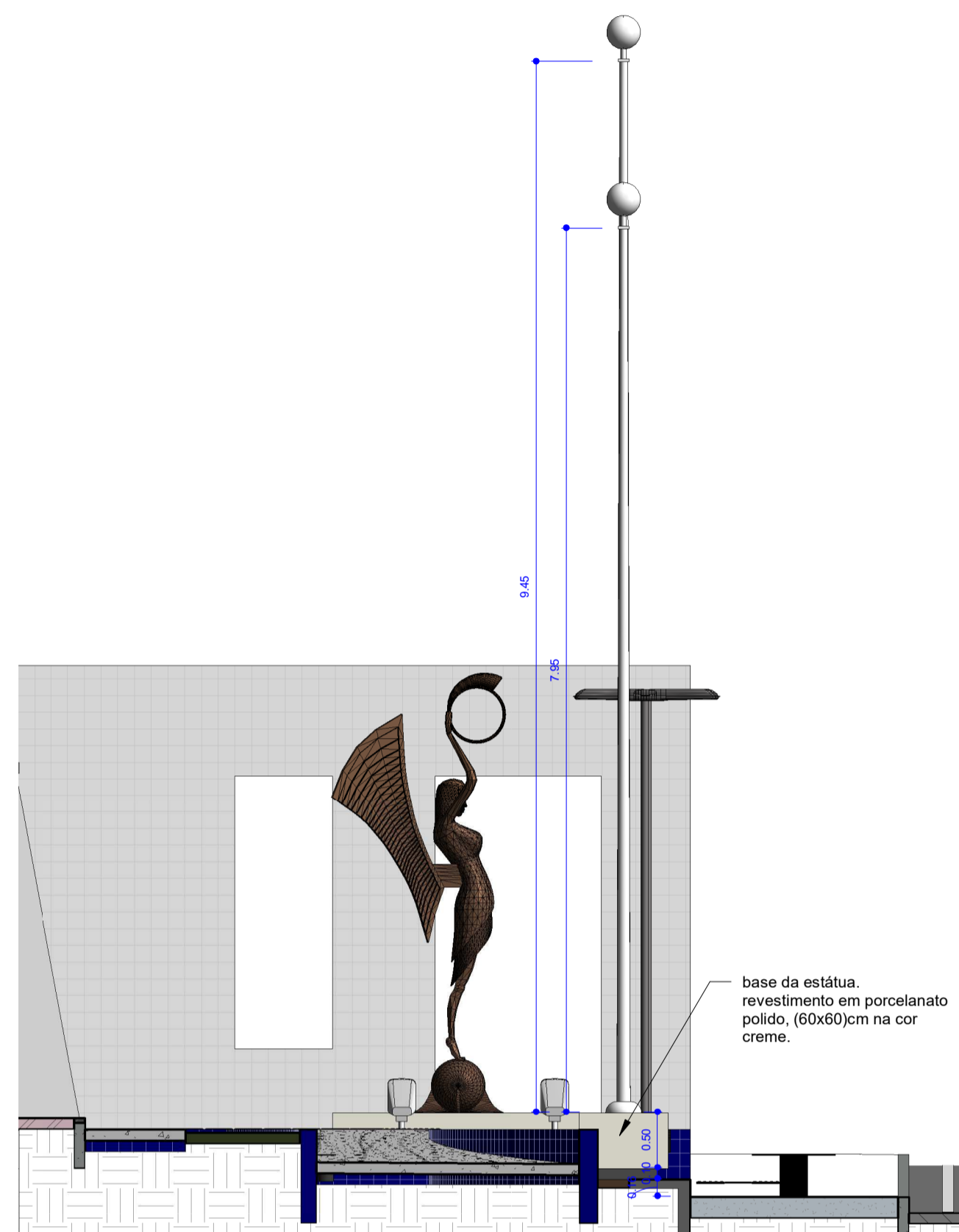

2 Vista Lateral Mastros
1 : 50

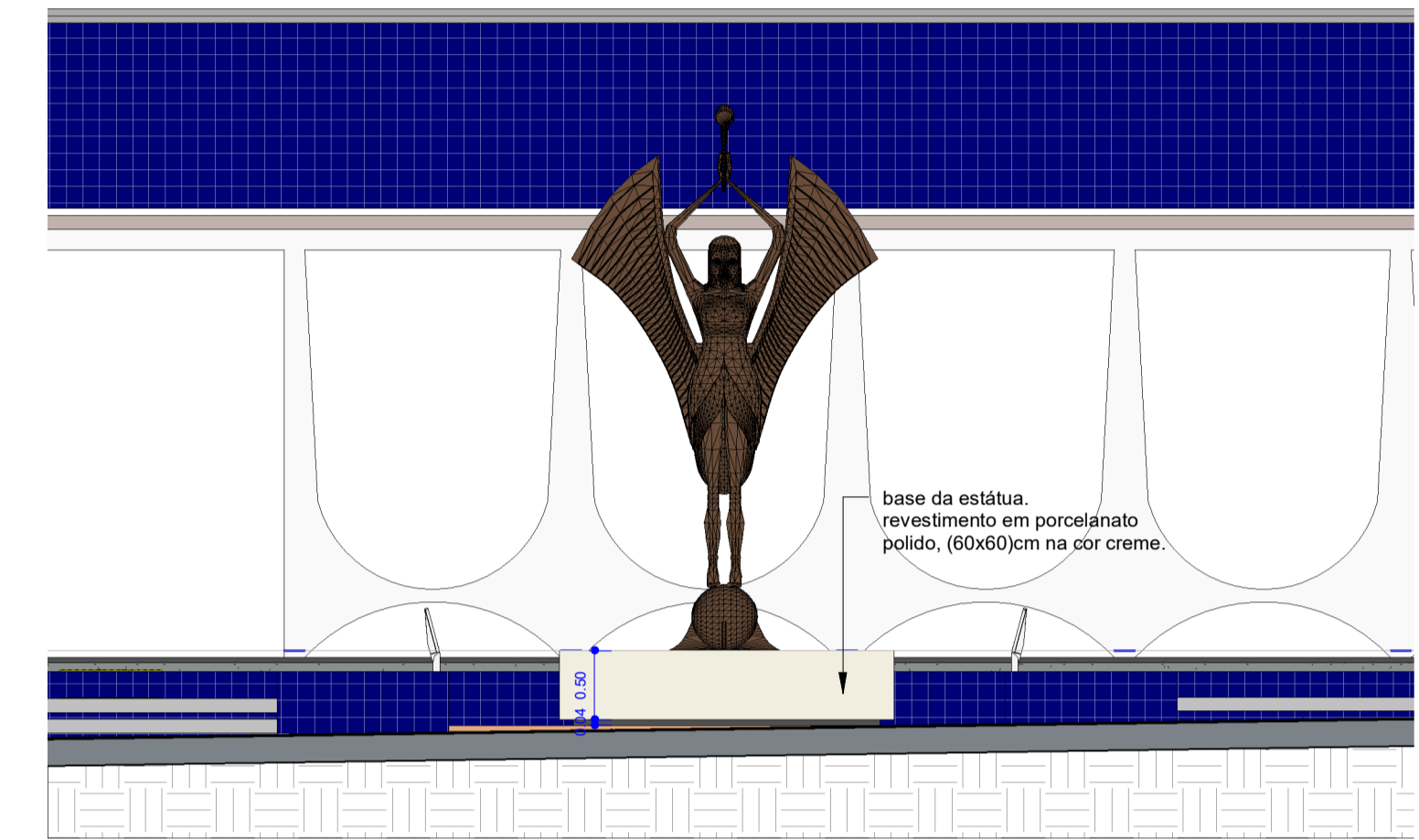

3 Vista Estátua
1 : 50

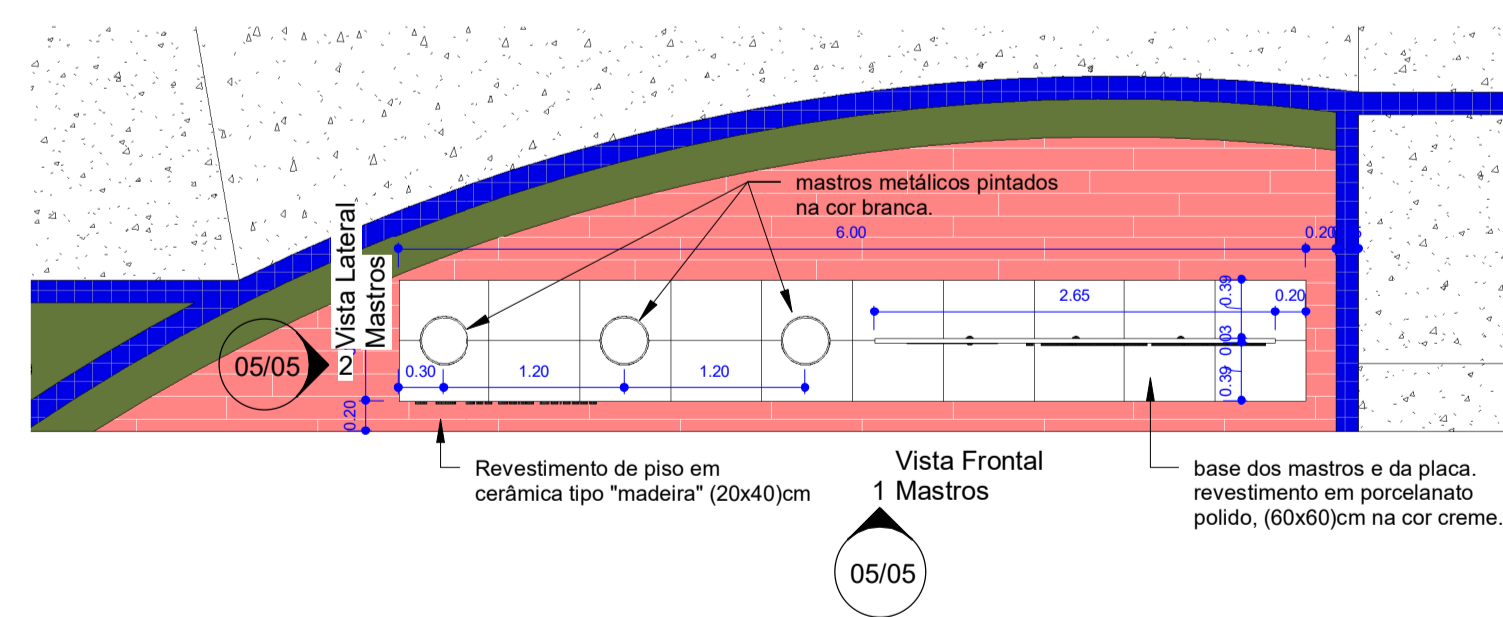

4 Planta Baixa - Placa
1 : 50

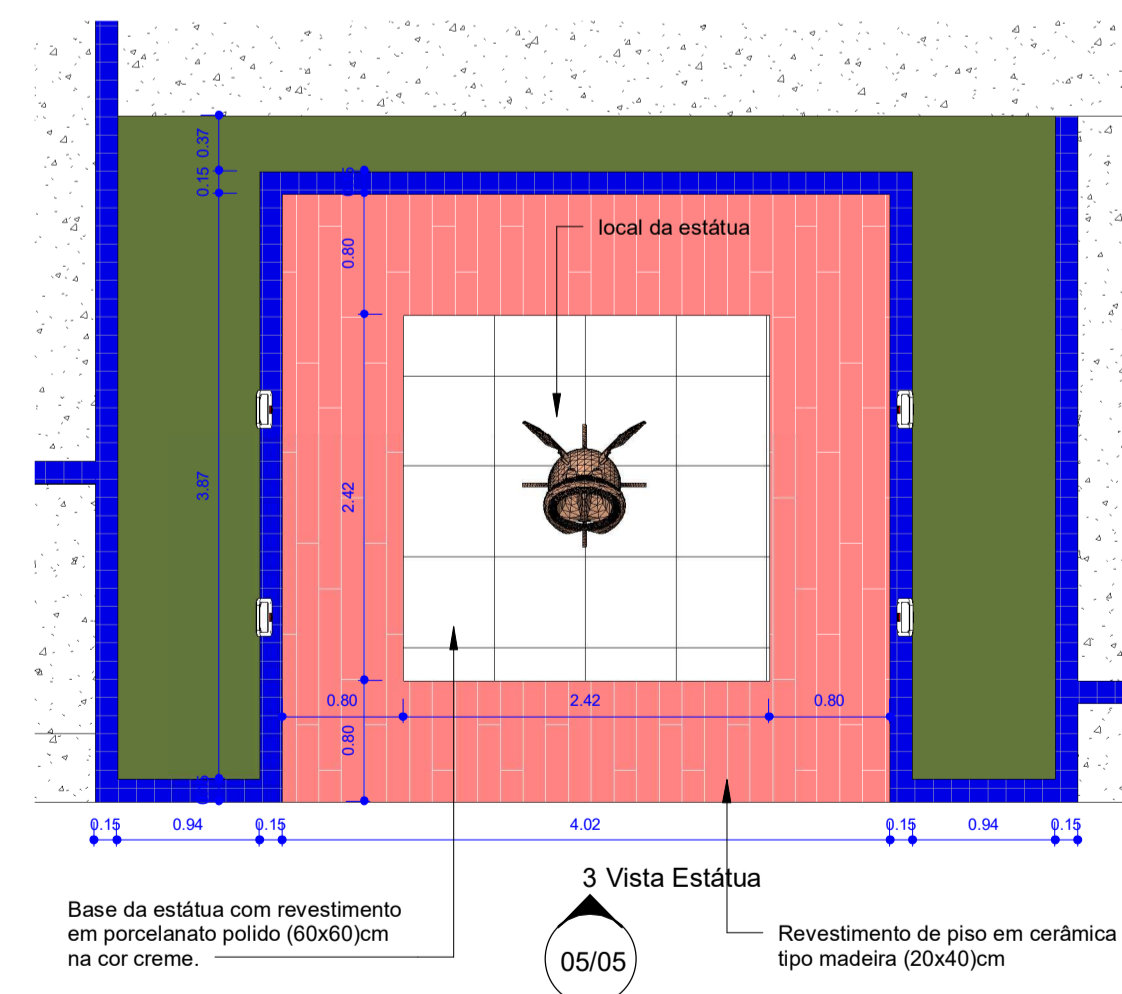

5 Planta Baixa - Estátua
1 : 50

RESPOSÁVEL TÉCNICO:	PREFEITURA:
 MATEUS BRUNO SILVA DO O ENGENHEIRO CIVIL RNP: 2118804610	
 GOVERNO MUNICIPAL IRACEMA Trabalhando no Caminho Certo	SECRETARIA DE INFRAESTRUTURA E MEIO AMBIENTE  Project Assessoria Arquitetura e Engenharia
PROJETO:	ETAPA:
ARQUITETURA	PROJETO EXECUTIVO
PROPRIETÁRIO:	DESENHO:
PREFEITURA MUNICIPAL DE IRACEMA - CE	MATEUS BRUNO
LOCAL:	DATA:
RUA DELTA HOLANDA, 19, CENTRO	NOVEMBRO/2023
REVISÃO:	ESCALA:
	1 : 50
CONTEÚDO:	PRANCHA:
PROJETO ARQUITETÔNICO PLANTAS E VISTAS DOS MASTROS E DA ESTÁTUA	05/05