

2 **Planta de Situação**
 ESCALA 1 : 100



Ponto central (COORDENADAS)
 5.817808°S
 38.303493°W

contorno da área de intervenção
 para construção da Praça e Rua do PSF.

1 **Planta de Localização**
 Sem Escala



QUADRO DE ÁREAS

ELEMENTO	ÁREA (m²)
Área da Praça	702,79m²

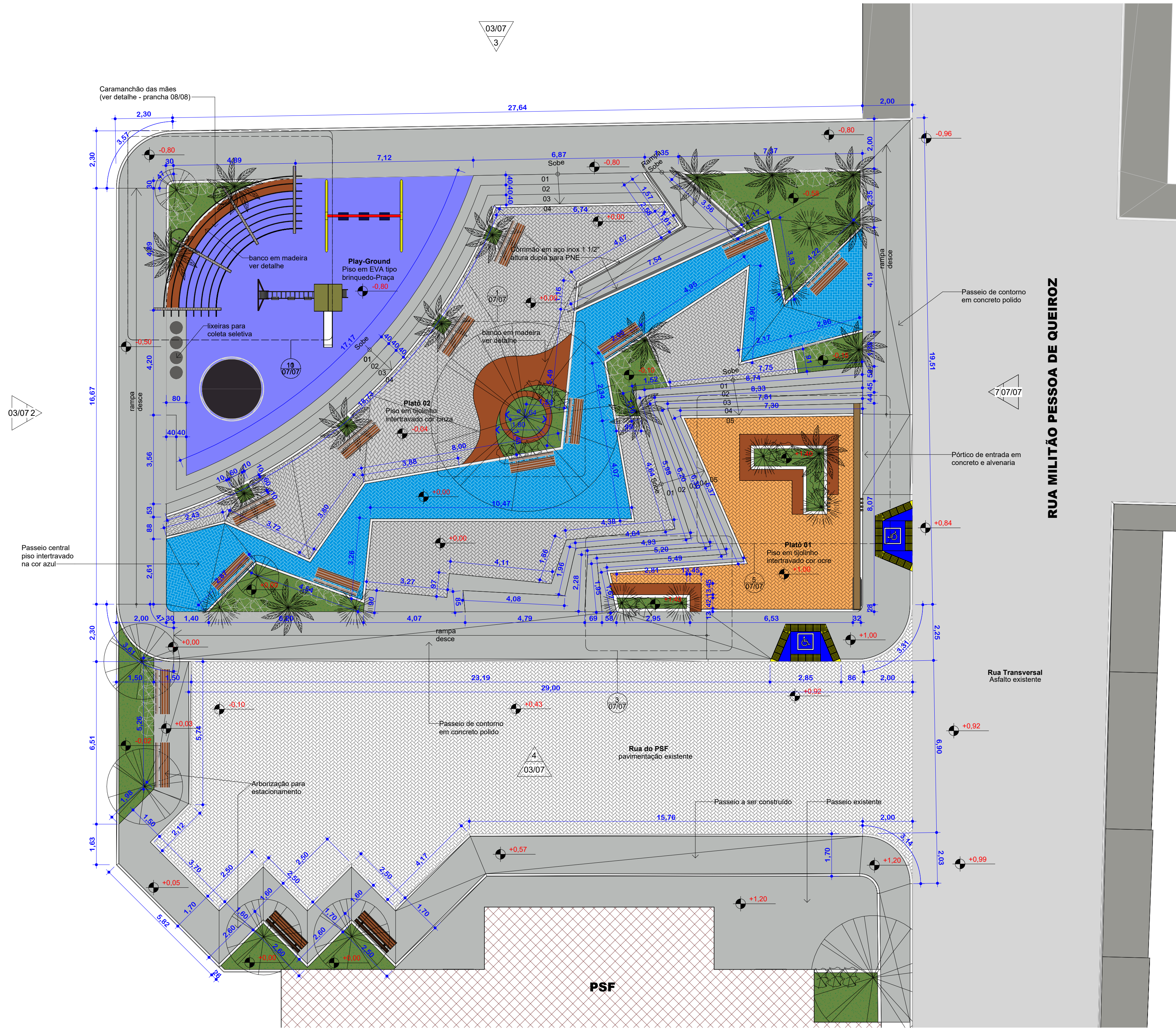
RESPOSÁVEL TÉCNICO: <i>Mateus Bruno</i> MATEUS BRUNO SILVA DO Ó ENGENHEIRO CIVIL CREA/CE 657010CE	PREFEITURA:
PROJETO: ARQUITETÔNICO CONSTRUÇÃO DE UMA PRAÇA	ETAPA: PROJETO EXECUTIVO
PROPRIETÁRIO: PREFEITURA MUNICIPAL DE IRACEMA - CE	DESENHO: MATEUS BRUNO
LOCAL: RUA MILITÃO PESSOA DE QUEIROZ, S/N, BAIRRO CAIXA D'ÁGUA	DATA: FEVEREIRO/2023
REVISÃO:	CONTEÚDO: PROJETO DE ARQUITETURA Planta de Situação
	PRANCHA: 01/07

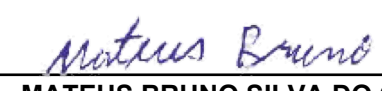

1 **Planta Baixa Geral**
 ESCALA 1:100
 N

RESPOSÁVEL TÉCNICO:  MATEUS BRUNO SILVA DO Ó ENGENHEIRO CIVIL CREA/CE 657010CE		PREFEITURA:	
 GOVERNO MUNICIPAL IRACEMA Trabalhando no Caminho Certo		 SECRETARIA DE INFRAESTRUTURA E MEIO AMBIENTE Arquitetura e Engenharia	
PROJETO: ARQUITETÔNICO CONSTRUÇÃO DE UMA PRAÇA		ETAPA: PROJETO EXECUTIVO	
PROPRIETÁRIO: PREFEITURA MUNICIPAL DE IRACEMA - CE		DESENHO: MATEUS BRUNO	
LOCAL: RUA MILITÃO PESSOA DE QUEIROZ, S/N, BAIRRO CAIXA D'ÁGUA		DATA: FEVEREIRO/2023	
REVISÃO:		CONTEÚDO: PROJETO DE ARQUITETURA Planta Baixa Geral	
		PRANCHA: 02/07	



3 Elevação Leste
ESCALA 1:100

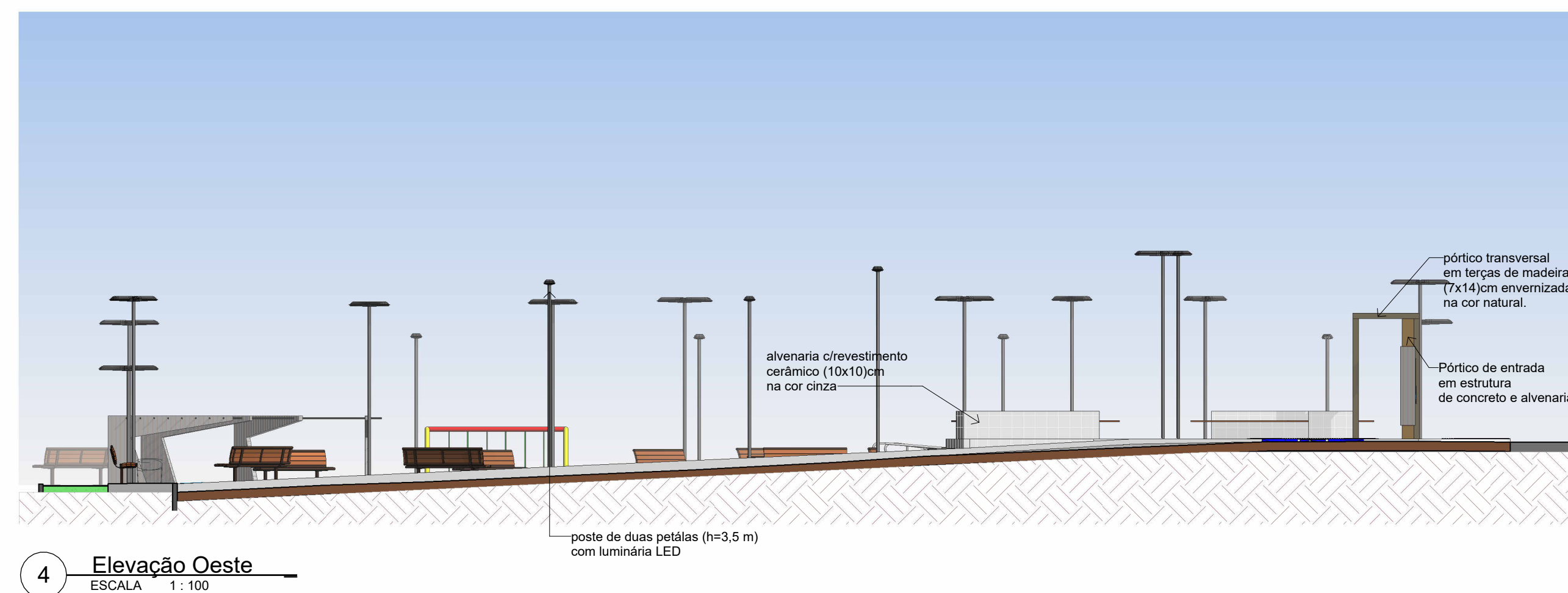

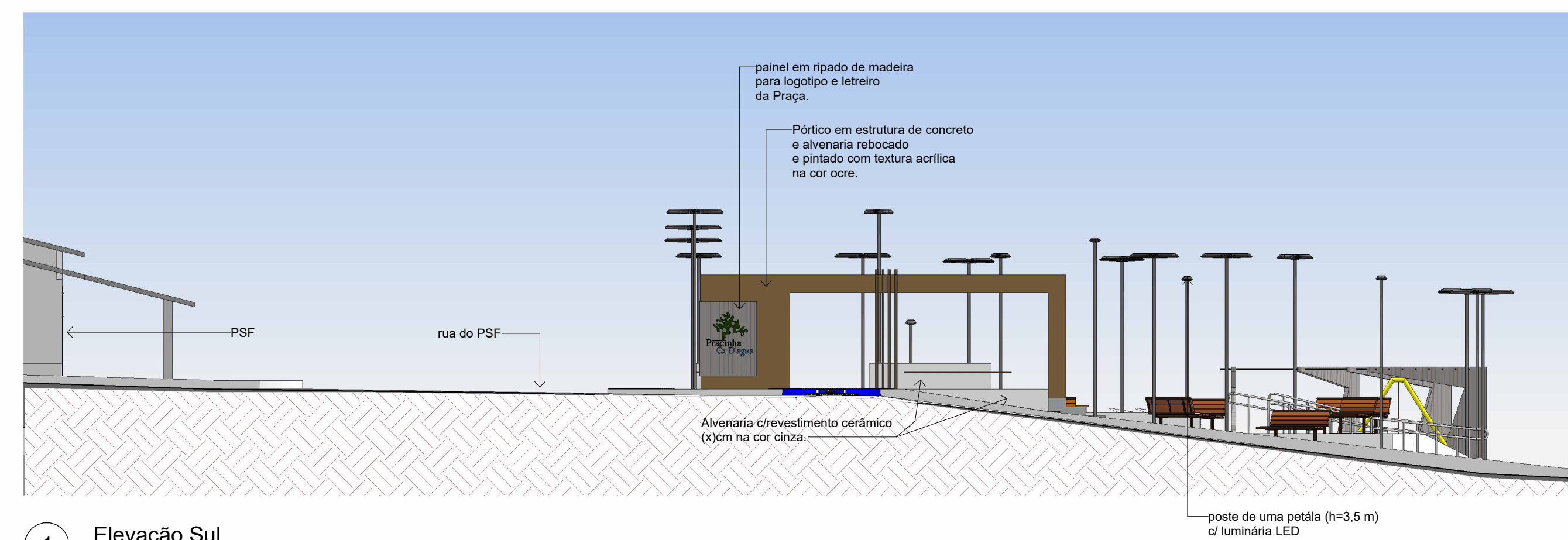

4 Elevação Oeste
ESCALA 1:100

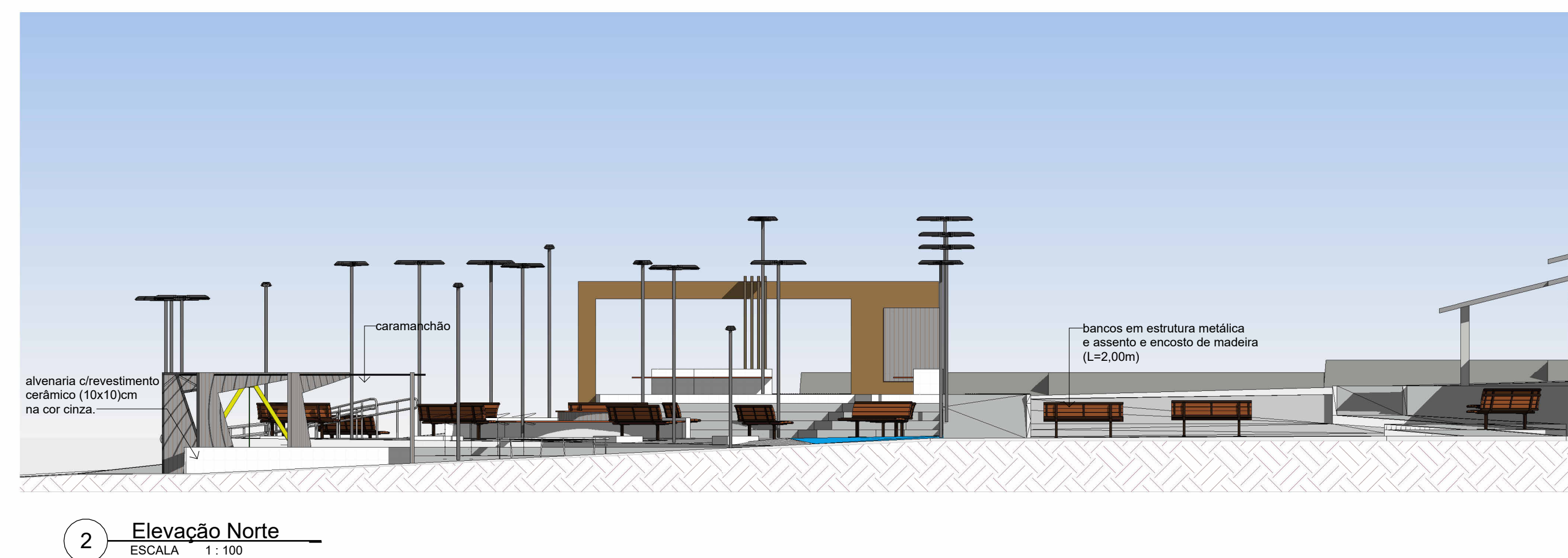

1 Elevação Sul
ESCALA 1:100



2 Elevação Norte
ESCALA 1:100

RESPOSÁVEL TÉCNICO: <i>Mateus Bruno</i> MATEUS BRUNO SILVA DO O ENGENHEIRO CIVIL CREA/CE 657010CE		PREFEITURA:	
 IRACEMA Trabalhando no Caminho Certo		 Project Assessoria Arquitetura e Engenharia	
PROJETO: ARQUITETÔNICO CONSTRUÇÃO DE UMA PRAÇA		ETAPA: PROJETO EXECUTIVO	
PROPRIETÁRIO: PREFEITURA MUNICIPAL DE IRACEMA - CE		DESENHO: MATEUS BRUNO	
LOCAL: RUA MILTÃO PESSOA DE QUEIROZ, S/N, BAIRRO CAIXA D'ÁGUA		DATA: FEVEREIRO/2023	
REVISÃO:	CONTEÚDO: PROJETO DE ARQUITETURA Elevações	PRANCHA: 03/07	

Piso das escadas em concreto polido (A. degrau 1=15,37m²) (A. degrau 2=11,27m²) (A. degrau 3=10,12m²) (A. total =36,76m²)



RUA MILITÃO PESSOA DE QUEIROZ

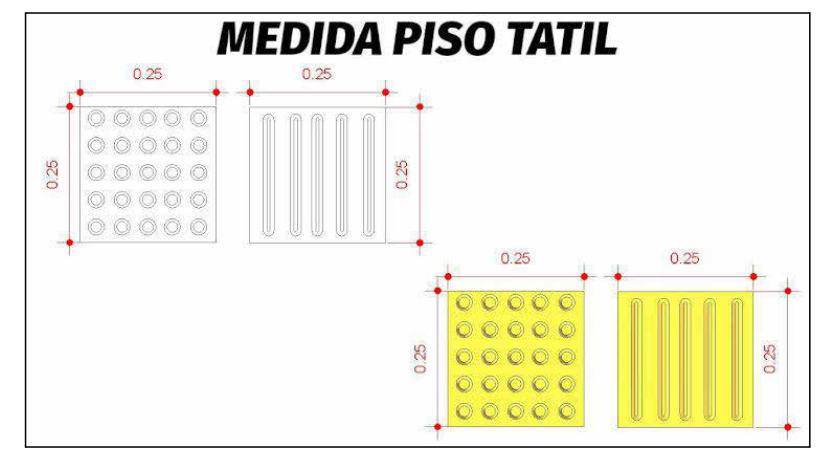

Piso podotátil direcional (A=27,99m²)

Rua Transversal Asfalto existente



1 **Paginação de Pisos**
ESCALA 1:100



RESPONSÁVEL TÉCNICO: <i>Mateus Bruno</i> MATEUS BRUNO SILVA DO Ó ENGENHEIRO CIVIL CREA/CE 657010CE		PREFEITURA:	
 IRACEMA Trabalhando no Caminho Certo		 ProjectAssessoria Arquitetura e Engenharia	
PROJETO: ARQUITETÔNICO CONSTRUÇÃO DE UMA PRAÇA		ETAPA: PROJETO EXECUTIVO	
PROPRIETÁRIO: PREFEITURA MUNICIPAL DE IRACEMA - CE		DESENHO: MATEUS BRUNO	
LOCAL: RUA MILITÃO PESSOA DE QUEIROZ, S/N, BAIRRO CAIXA D'ÁGUA		DATA: FEVEREIRO/2023	
REVISÃO:		CONTEÚDO: PROJETO DE ARQUITETURA Paginação de Pisos	
		PRANCHA: 04/07	

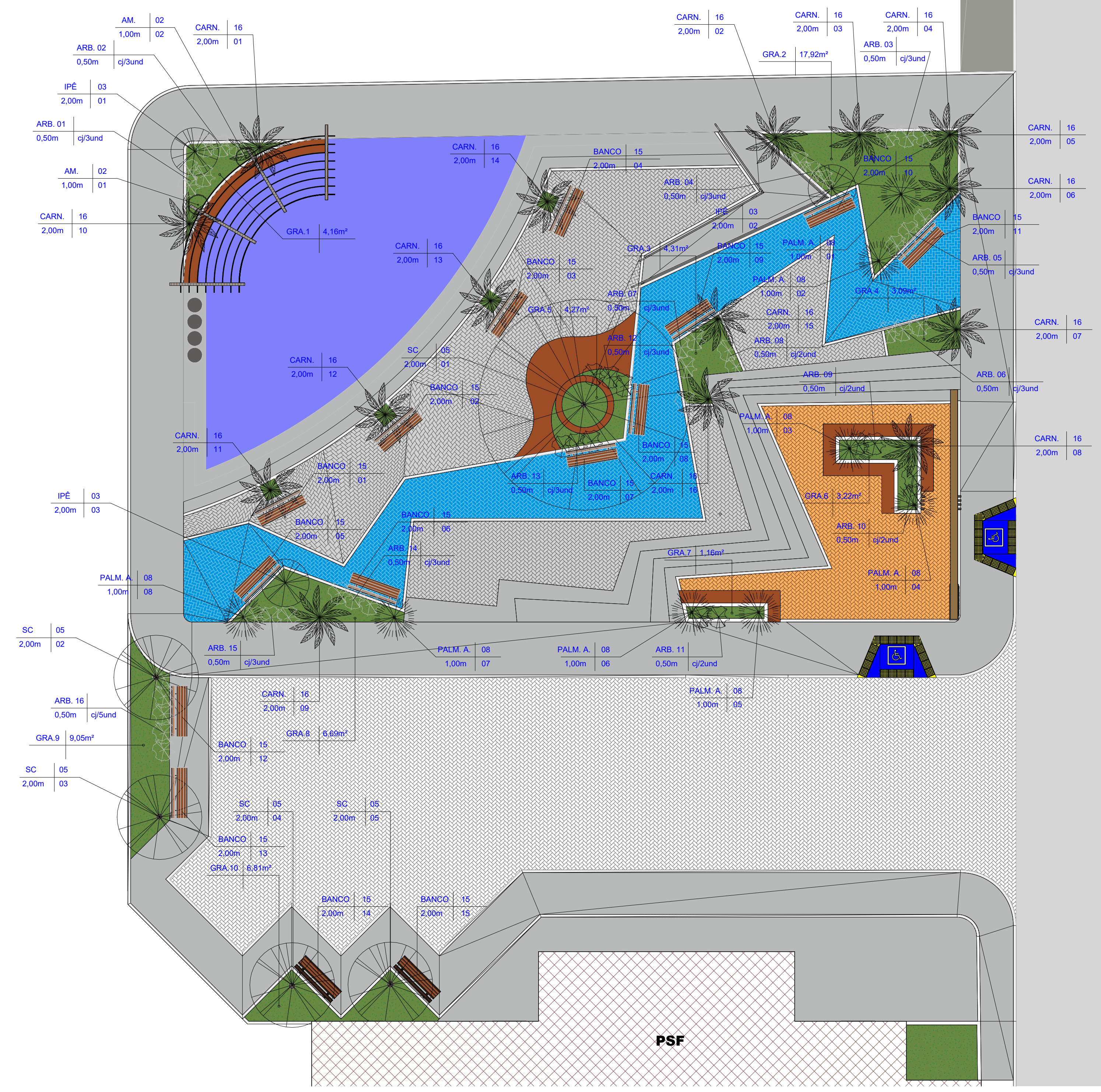

2 Detalhe dos bancos
ESCALA

LEGENDA - BANCOS

ELEM.	DESCRIÇÃO	EXTENSÃO	QUANT.
BANCO	Banco em estrutura de aço e assento e encosto de madeira	2,00m	15und

LEGENDA - PAISAGISMO

TIPO	ESPÉCIE	PORTE DE AQUISIÇÃO	QUANT.
CARN.	Carnaúba (Copernicia Prunifera)	2,00m	16und
ARB.	Rosa do Deserto (Adenium Obesum)	0,50m	46und
GRA.	Grama Esmeralda (Zoysia Japonica)	0,00	60,68m ²
IPÊ	Ipê-Roxo (Tecoma Heptaphyla)	2,00m	03und
SC.	Sete-Copas (Terminália Gatapra)	2,00m	05und
PALM.A.	Palmeira Areca (Dypsis Lutescens)	1,00m	08und
AM.	Amarelinha (Thumbergia Alata)	1,00m	02und

Obs.: As espécies especificadas neste projeto são uma sugestão de uso para a região, não sendo obrigatoriamente a escolha da administração pública para a implantação.

1 Paisagismo
ESCALA 1:100
N



Sete-Copas (Terminália Gatapra) Ipê-Roxo (Tecoma Heptaphyla) Amarelinha (Thumbergia Alata) Rosa do Deserto (Adenium Obesum) Carnaúba (Copernicia Prunifera) Palmeira Areca (Dypsis Lutescens)

RESPOSÁVEL TÉCNICO: <i>Mateus Bruno</i> MATEUS BRUNO SILVA DO Ó ENGENHEIRO CIVIL CREA/CE 657010CE		PREFEITURA:	
PROJETO: ARQUITETÔNICO CONSTRUÇÃO DE UMA PRAÇA		ETAPA: PROJETO EXECUTIVO	
PROPRIETÁRIO: PREFEITURA MUNICIPAL DE IRACEMA - CE		DESENHO: MATEUS BRUNO	
LOCAL: RUA MILITÃO PESSOA DE QUEIROZ, S/N, BAIRRO CAIXA D'ÁGUA		DATA: FEVEREIRO/2023	
REVISÃO:		ESCALA: 1 : 100	
CONTEÚDO: PROJETO DE ARQUITETURA Paisagismo		PRANCHA: 05/07	



1 Pontos elétricos
 ESCALA 1 : 100
 N

Legenda de luminárias

Elemento	Descrição	Quant.
PF-1	Poste cônico tipo flanjeado com 3,5 metros de altura, duas pétalas. Difusor em acrílico com duas lâmpadas LED de base E27, potência 48W.	18 Und
PF-2	Poste cônico tipo flanjeado com 3,5 metros de altura, uma pétala. Difusor em acrílico com uma lâmpada LED de base E27, potência 48W.	2 Und
BE-1	Balizador de embutir, corpo em alumínio e grade de proteção. Difusor em acrílico com uma lâmpada 9LED de base E27, potência 18W.	53 Und

RESPONSÁVEL TÉCNICO: <i>Mateus Bruno</i> MATEUS BRUNO SILVA DO Ó ENGENHEIRO CIVIL CREA/CE 657010CE		PREFEITURA:
PROJETO: ARQUITETÔNICO CONSTRUÇÃO DE UMA PRAÇA		ETAPA: PROJETO EXECUTIVO
PROPRIETÁRIO: PREFEITURA MUNICIPAL DE IRACEMA - CE		DATA: FEVEREIRO/2023
LOCAL: RUA MILITÃO PESSOA DE QUEIROZ, S/N, BAIRRO CAIXA D'ÁGUA		ESCALA: 1 : 100
REVISÃO:	CONTEÚDO: PROJETO DE ARQUITETURA Pontos Elétricos	PRANCHA: 06/07

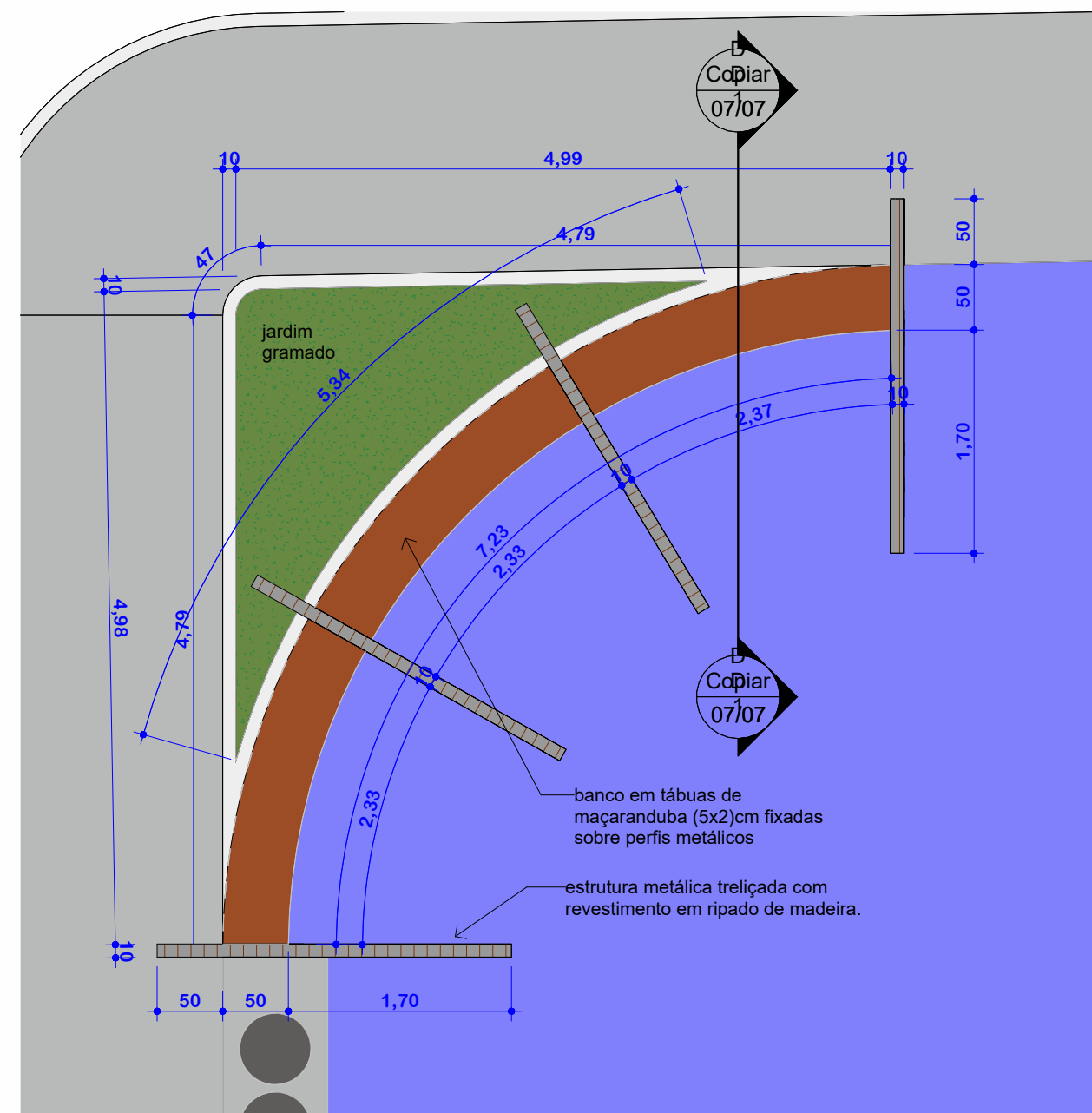

10 Pl. Baixa Caramanchão
ESCALA 1:50

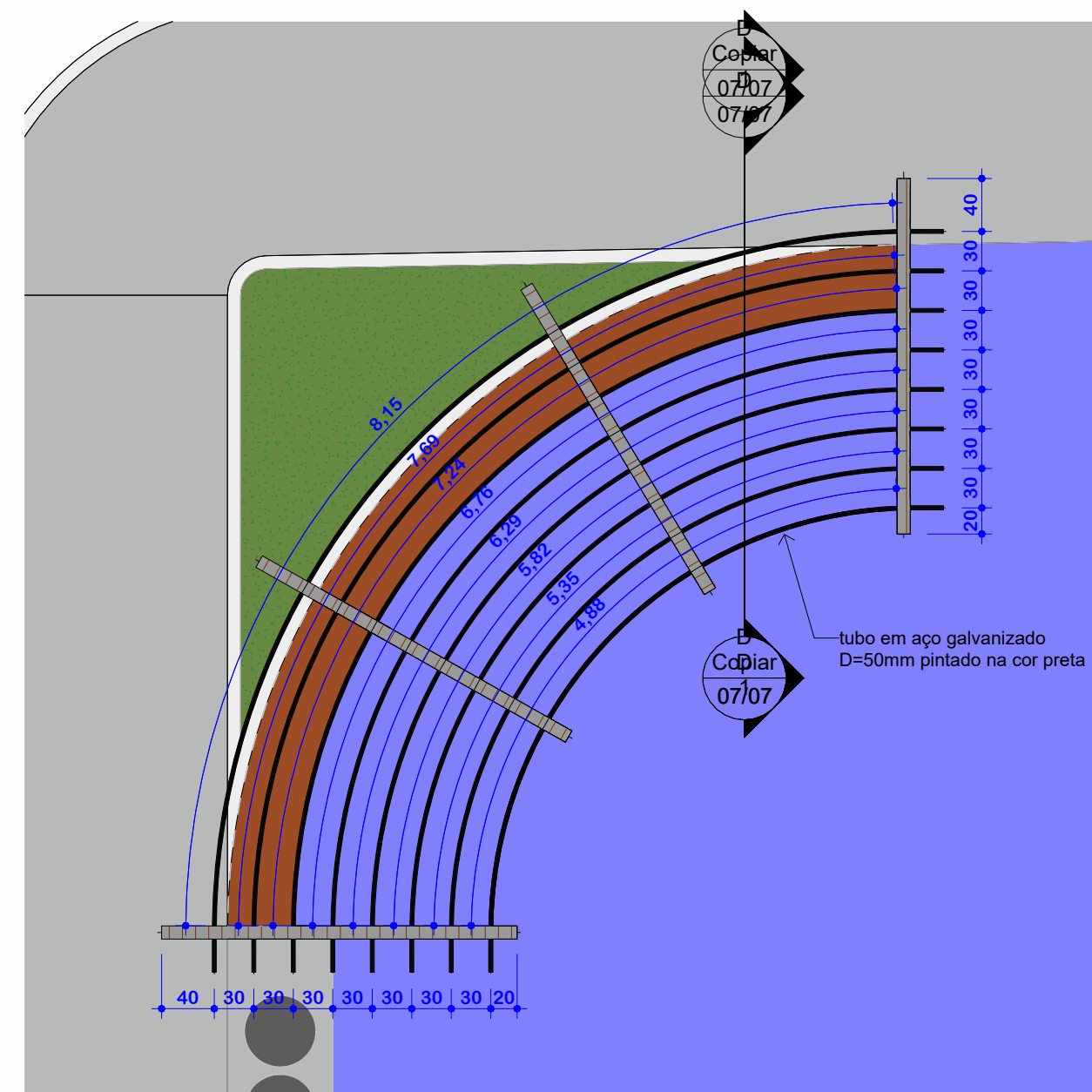

11 Pl. de Coberta Caramanchão Copiar 1
ESCALA 1:50

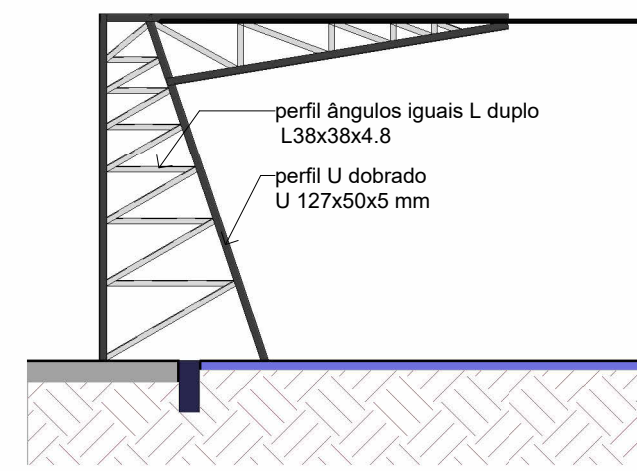

13 Corte DD
ESCALA 1:50

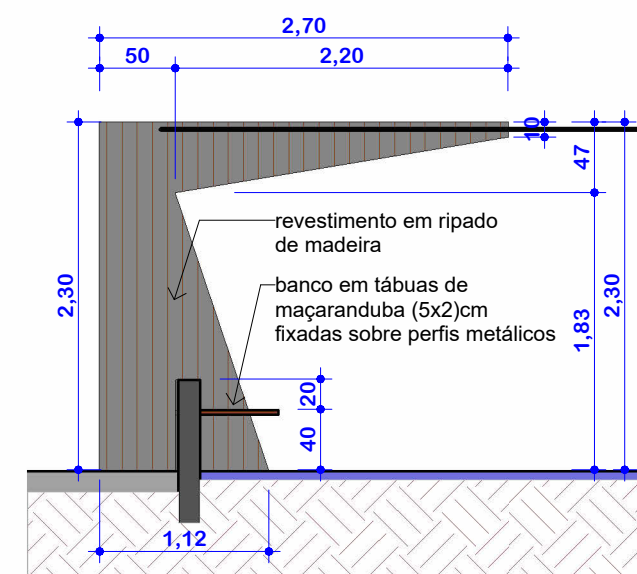

12 Corte DD
ESCALA 1:50

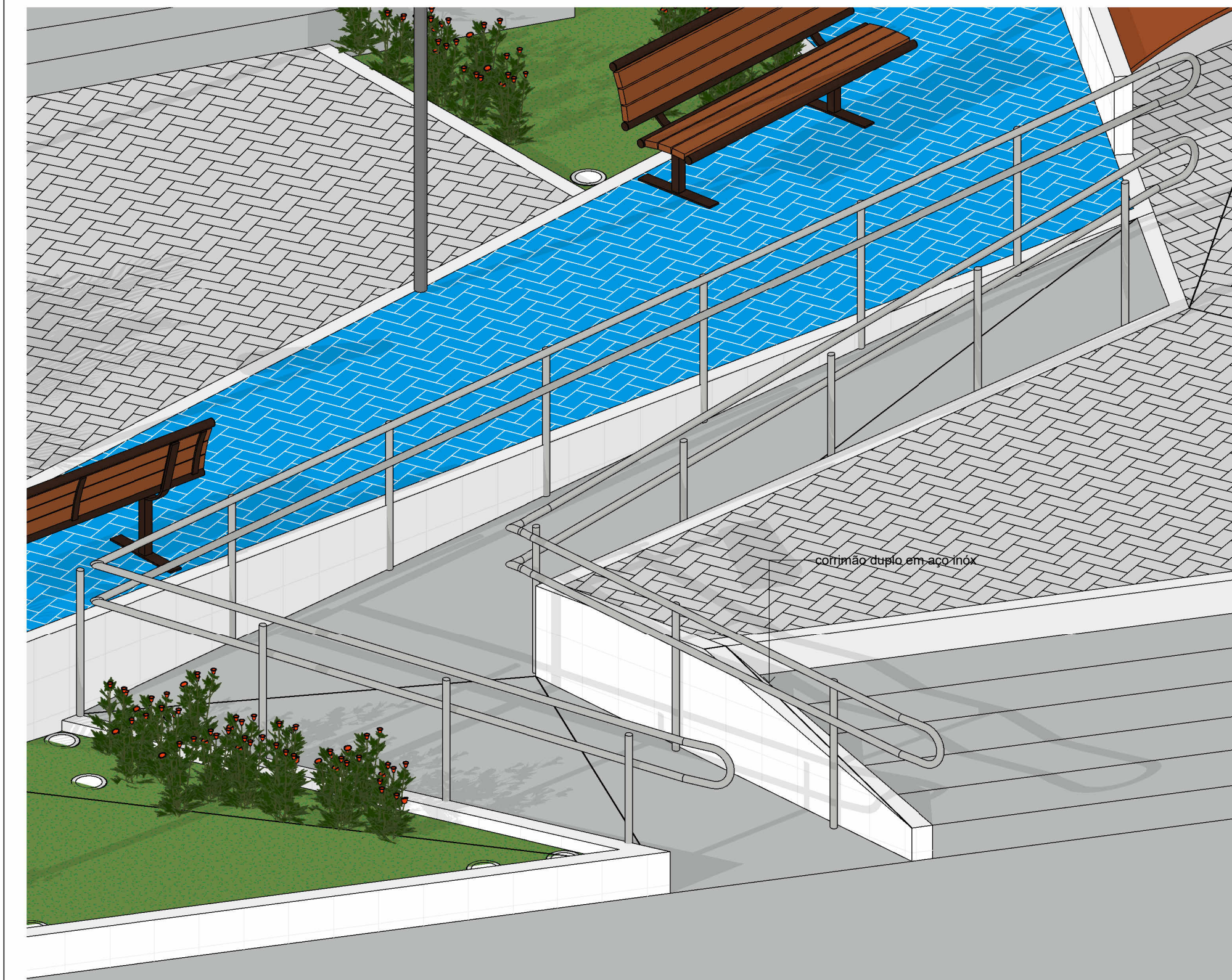

14 Detalhe Corrimão Rampa
ESCALA

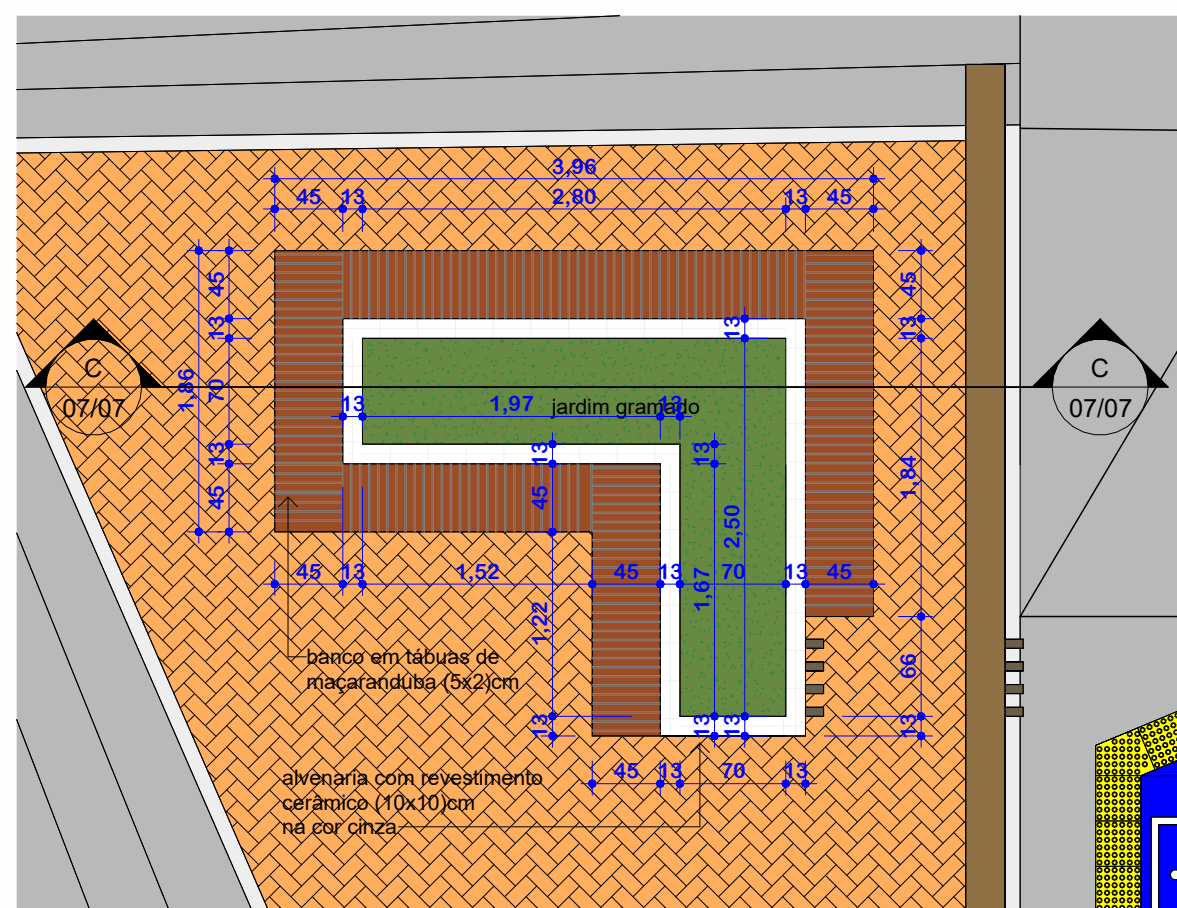

5 Pl. Baixa Banco 2
ESCALA 1:50

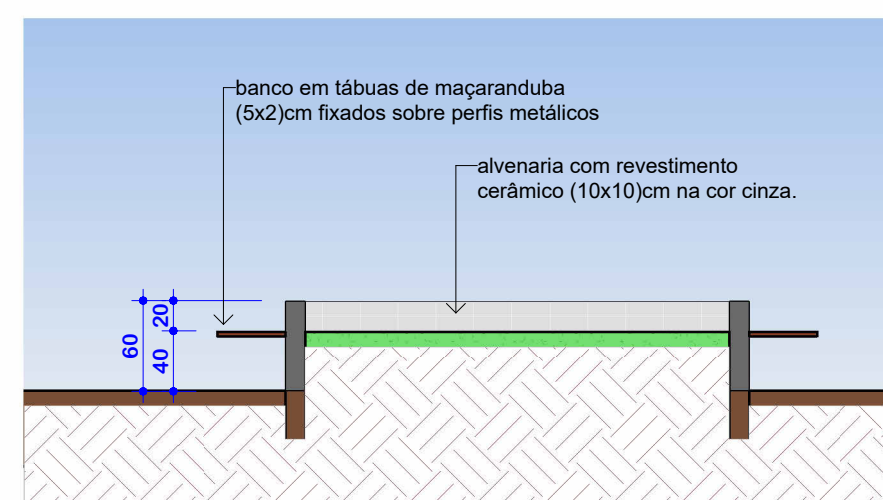

6 Corte CC
ESCALA 1:50

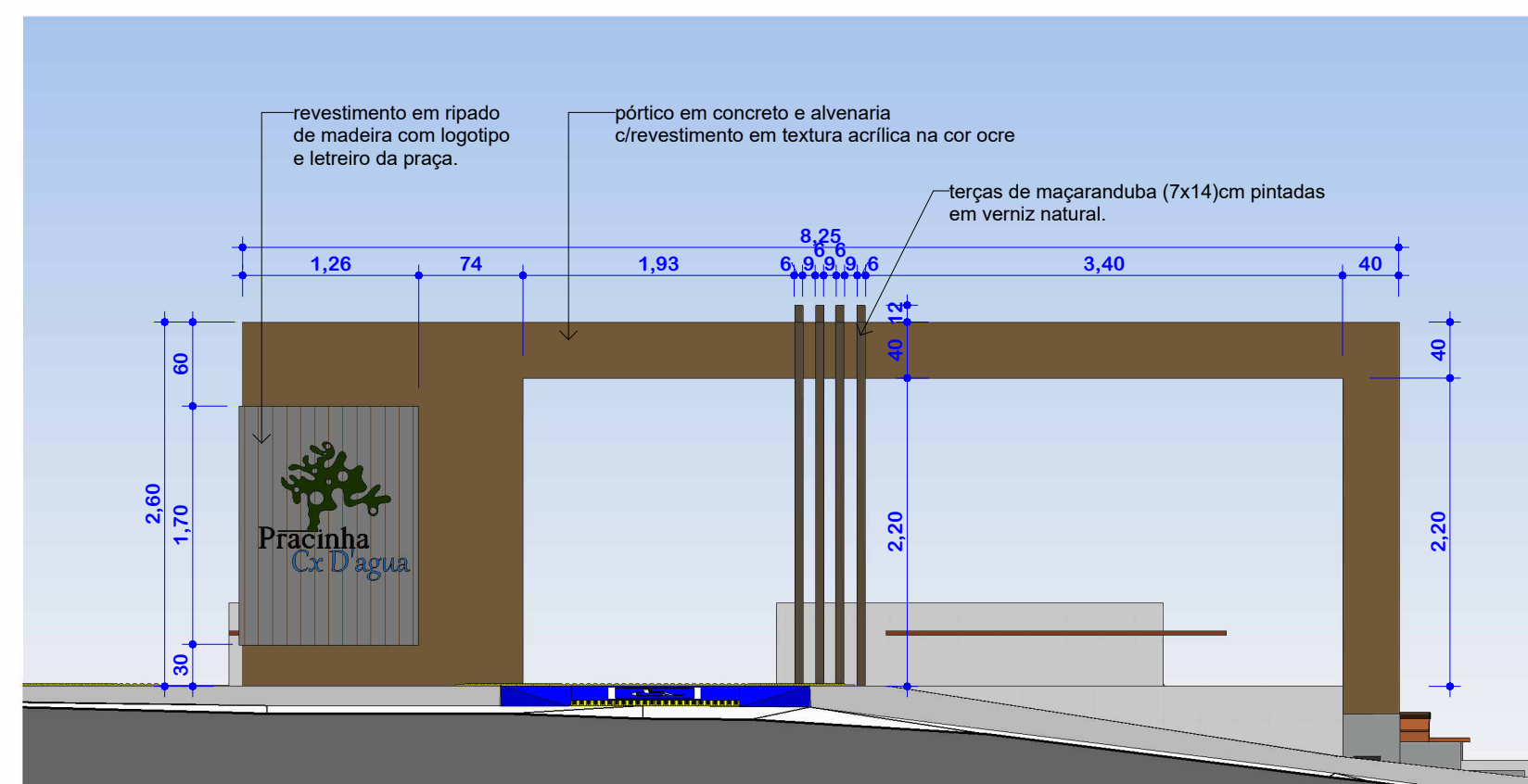

7 Pórtico da Entrada
ESCALA 1:50

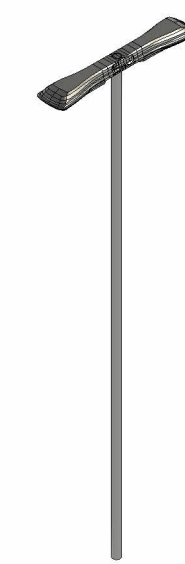

8 Poste Duas Pétalas
ESCALA

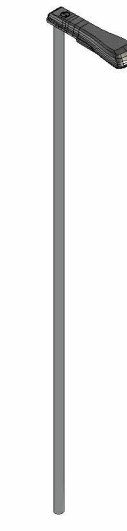

9 Poste Uma Pétala
ESCALA

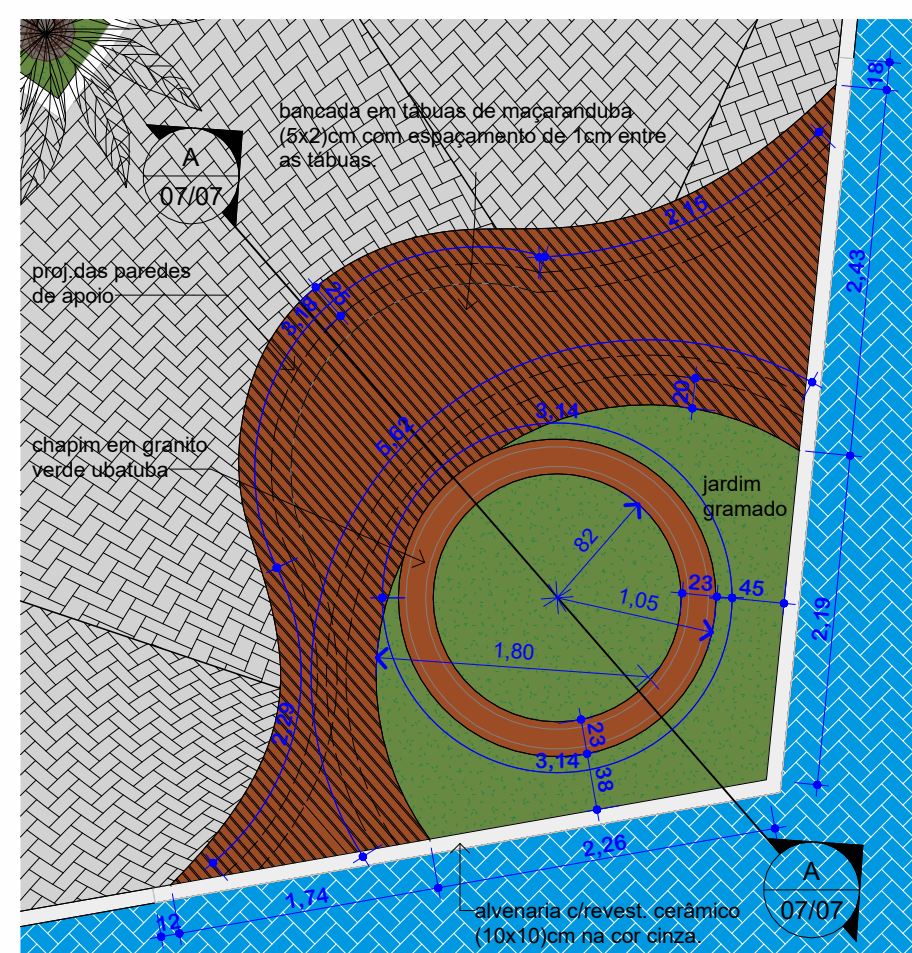

1 Pl. baixa Banco central
ESCALA 1:50

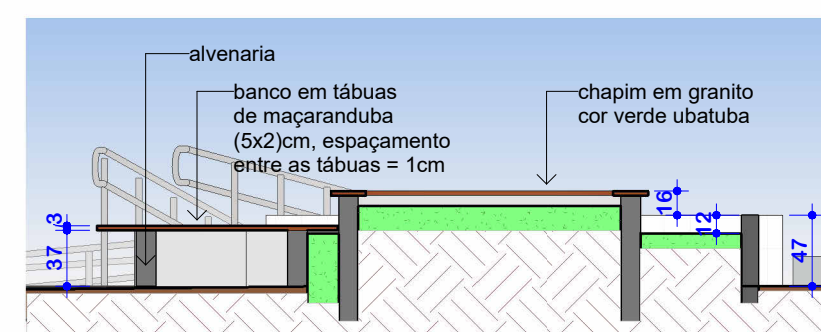

2 Corte AA
ESCALA 1:50

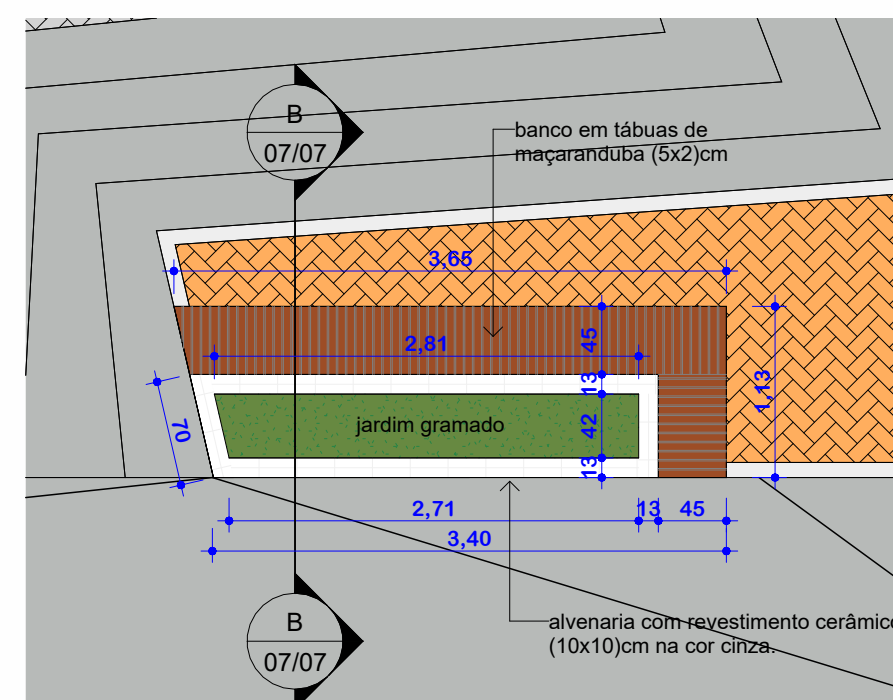

3 Pl. Baixa banco 1
ESCALA 1:50

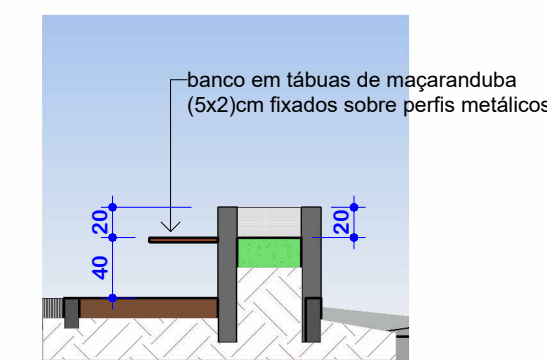

4 Corte BB
ESCALA 1:50

RESPONSÁVEL TÉCNICO:

MATEUS BRUNO
MATEUS BRUNO SILVA DO Ó
ENGENHEIRO CIVIL
CREA/CE 657010CE

PREFEITURA:



PROJETO:

ARQUITETÔNICO
CONSTRUÇÃO DE UMA PRAÇA

DESENVOLVIMENTO:
ETAPA:
PROJETO EXECUTIVO

DESENHO:
MATEUS BRUNO

PROPRIETÁRIO:

PREFEITURA MUNICIPAL DE IRACEMA - CE

DATA:
FEVEREIRO/2023

LOCAL:

RUA MILTÃO PESSOA DE QUEIROZ, S/N, BAIRRO CAIXA D'ÁGUA

ESCALA:
1:50

REVISÃO:

CONTEÚDO:
PROJETO DE ARQUITETURA
Detalhes

FRANCA:
07/07