



MUNICÍPIO DE IRACEMA
IRACEMA-CE



ATA DE SESSÃO - DISPUTA - Parte 1 de 1

PREGÃO ELETRÔNICO Nº PE-011/2023
Processo Administrativo Nº 014/2023
Tipo: REGISTRO DE PREÇO
PREGOEIRO: FRANCISCO DAS CHAGAS C. FERNANDES
Data de Publicação: 09/03/2023 11:16:08

MOVIMENTOS DO PROCESSO

16/03/2023 10:29:52	CADASTRO DE PROPOSTA	AGILE DISTRIBUIDORA LTDA
21/03/2023 10:57:56	CADASTRO DE PROPOSTA	W S COMERCIO E SERVIÇOS EIRELI
21/03/2023 12:11:50	CADASTRO DE PROPOSTA	CIRURGICA CERON EQUIPAMENTOS HOSPITALARES E VETERINÁRIOS
21/03/2023 13:28:11	CADASTRO DE PROPOSTA	JBM DISTRIBUIDORA DE MATERIAL HOSPITALAR LTDA
21/03/2023 13:55:16	CADASTRO DE PROPOSTA	FASTMED DISTRIBUIDORA DE PRODUTOS HOSPITALARES LTDA ME
21/03/2023 14:20:03	CADASTRO DE PROPOSTA	X MEDICAL & CLEAN LTDA
21/03/2023 14:27:59	ALTERAÇÃO DE PROPOSTA	FASTMED DISTRIBUIDORA DE PRODUTOS HOSPITALARES LTDA ME
21/03/2023 14:55:26	ALTERAÇÃO DE PROPOSTA	W S COMERCIO E SERVIÇOS EIRELI
21/03/2023 14:56:15	CADASTRO DE PROPOSTA	M K P LADISLAU
21/03/2023 15:04:28	CADASTRO DE PROPOSTA	GTMED DISTRIBUIDORA DE MATERIAIS E EQUIPAMENTOS
21/03/2023 15:26:44	CADASTRO DE PROPOSTA	LIMO MED DISTRIBUIDORA LTDA
21/03/2023 15:29:18	ALTERAÇÃO DE PROPOSTA	X MEDICAL & CLEAN LTDA
21/03/2023 15:57:22	CADASTRO DE PROPOSTA	OPEN FARMA COMÉRCIO DE PRODUTOS HOSPITALARES LTDA
21/03/2023 16:49:13	ALTERAÇÃO DE PROPOSTA	AGILE DISTRIBUIDORA LTDA
21/03/2023 17:08:36	CADASTRO DE PROPOSTA	CMF DISTRIBUIDORA DE MEDICAMENTOS EIRELI
21/03/2023 17:13:34	CADASTRO DE PROPOSTA	M.TESTA CONFECÇÃO ME
21/03/2023 17:17:30	ALTERAÇÃO DE PROPOSTA	M K P LADISLAU
21/03/2023 17:21:28	CADASTRO DE PROPOSTA	SUPERFIO COMERCIO DE PRODUTOS MEDICOS E HOAPITALARES
21/03/2023 17:51:54	ALTERAÇÃO DE PROPOSTA	GTMED DISTRIBUIDORA DE MATERIAIS E EQUIPAMENTOS
21/03/2023 17:55:21	ALTERAÇÃO DE PROPOSTA	CMF DISTRIBUIDORA DE MEDICAMENTOS EIRELI
21/03/2023 18:24:15	ALTERAÇÃO DE PROPOSTA	SUPERFIO COMERCIO DE PRODUTOS MEDICOS E HOAPITALARES
21/03/2023 19:39:48	CADASTRO DE PROPOSTA	L C M FERREIRA FARMACIA
21/03/2023 20:45:09	CADASTRO DE PROPOSTA	PHARMAPLUS LTDA
21/03/2023 21:25:09	ALTERAÇÃO DE PROPOSTA	PHARMAPLUS LTDA
21/03/2023 22:30:30	CADASTRO DE PROPOSTA	F3 FARMA DISTRIBUIDORA DE MEDICAMENTOS LTDA
21/03/2023 23:11:14	ALTERAÇÃO DE PROPOSTA	F3 FARMA DISTRIBUIDORA DE MEDICAMENTOS LTDA
22/03/2023 01:00:18	ALTERAÇÃO DE PROPOSTA	L C M FERREIRA FARMACIA
22/03/2023 05:47:31	CADASTRO DE PROPOSTA	COSTA & SOUZA COMERCIO HOSPITAL LTDA
22/03/2023 05:54:10	ALTERAÇÃO DE PROPOSTA	COSTA & SOUZA COMERCIO HOSPITAL LTDA
22/03/2023 07:21:32	ALTERAÇÃO DE PROPOSTA	JBM DISTRIBUIDORA DE MATERIAL HOSPITALAR LTDA
22/03/2023 07:33:51	ALTERAÇÃO DE PROPOSTA	M.TESTA CONFECÇÃO ME
22/03/2023 07:42:48	ALTERAÇÃO DE PROPOSTA	LIMO MED DISTRIBUIDORA LTDA
22/03/2023 08:18:35	MENSAGEM	PREGOEIRO

Bom dia, senhores licitantes. Após a etapa de análise de propostas, estaremos dando início à disputa no horário previsto no edital.

Até já

22/03/2023 10:01:31 MENSAGEM PREGOEIRO

Declaro aberta a sessão.

22/03/2023 10:03:11 MENSAGEM PREGOEIRO

Informo que devido ao volume de propostas que estão sendo analisadas, não será possível iniciar a licitação no horário previsto. Por esse motivo, iremos suspender esta sessão por 1h (uma hora), devendo retornar às 11:00h para início da etapa de disputa. Até já.

22/03/2023 11:06:13 MENSAGEM PREGOEIRO

Bom dia, senhores licitantes. Declaro reaberta a sessão. Dentro de alguns instantes estaremos colocando partes do objeto na etapa de disputa.



MUNICIPIO DE IRACEMA
IRACEMA-CE



22/03/2023 11:14:29 MENSAGEM PREGOEIRO

Nesse momento posicionaremos partes do objeto na etapa de disputa.

22/03/2023 11:15:54 MENSAGEM PREGOEIRO

Senhores licitantes, estejam atentos aos valores dos lances para consignarem valores equivocados, pois nem sempre será possível este Pregoeiro cancelar lance equivocado.

22/03/2023 11:45:29 MENSAGEM PREGOEIRO

Informamos que ao findar a etapa de disputa, iniciaremos a etapa de negociação do preço e simultaneamente a conferência da documentação pela equipe de apoio. Gentileza estejam atentos às mensagens disparadas nas caixas de diálogo dos lotes para interação no procedimento de negociação com o Pregoeiro, bem como para tomar conhecimento de eventuais diligências abertas para complementação da instrução processual.

LOTE 1 - HABILITAÇÃO
LOTE I - AGULHAS, SERINGAS E AFINS

VALORES UNITÁRIOS FINAIS

Item: 1	Unidade: UNID	Marca: LABOR IMPORT	Modelo: CONFORME TR
Descrição: Agulha desc Hipodérmica, atóxica, apirogenica, 13x4,5, corpo de aço inox, bisel trifacetado, ponta aguçada, protetor de encaixe firme, em embalagem estéril com dados de identificação e procedência data e tipo de esterelização e validade			
Quantidade: 35.000	Valor Unit.: 0,047		Valor Total: 1.645,00
Item: 2	Unidade: UNID	Marca: LABOR IMPORT	Modelo: CONFORME TR
Descrição: Agulha desc Hipodérmica, atóxica, apirogenica, 20x5,5, corpo de aço inox, bisel trifacetado, ponta aguçada, protetor de encaixe firme, em embalagem estéril com dados de identificação e procedência data e tipo de esterelização e validade			
Quantidade: 20.000	Valor Unit.: 0,047		Valor Total: 940,00
Item: 3	Unidade: UNID	Marca: LABOR IMPORT	Modelo: CONFORME TR
Descrição: Agulha desc Hipodérmica, atóxica, apirogenica, 25x7,0, corpo de aço inox, bisel trifacetado, ponta aguçada, protetor de encaixe firme, em embalagem estéril com dados de identificação e procedência data e tipo de esterelização e validade			
Quantidade: 50.000	Valor Unit.: 0,047		Valor Total: 2.350,00
Item: 4	Unidade: UNID	Marca: LABOR IMPORT	Modelo: CONFORME TR
Descrição: Agulha desc Hipodérmica, atóxica, apirogenica, 25x8,0, corpo de aço inox, bisel trifacetado, ponta aguçada, protetor de encaixe firme, em embalagem estéril com dados de identificação e procedência data e tipo de esterelização e validade			
Quantidade: 50.000	Valor Unit.: 0,047		Valor Total: 2.350,00
Item: 5	Unidade: UNID	Marca: LABOR IMPORT	Modelo: CONFORME TR
Descrição: Agulha desc Hipodérmica, atóxica, apirogenica, 40x12, corpo de aço inox, bisel trifacetado, ponta aguçada, protetor de encaixe firme, em embalagem estéril com dados de identificação e procedência data e tipo de esterelização e validade			
Quantidade: 35.000	Valor Unit.: 0,061		Valor Total: 2.135,00
Item: 6	Unidade: UNID	Marca: LABOR IMPORT	Modelo: CONFORME TR
Descrição: Agulha descartável para anestesia raque 25G x 3 1/2 caixa c/ 25			
Quantidade: 300	Valor Unit.: 5,19		Valor Total: 1.557,00
Item: 7	Unidade: UNID	Marca: LABOR IMPORT	Modelo: CONFORME TR
Descrição: Cateter intravenoso nº 16 g			
Quantidade: 1.000	Valor Unit.: 0,656		Valor Total: 656,00
Item: 8	Unidade: UNID	Marca: LABOR IMPORT	Modelo: CONFORME TR
Descrição: Cateter intravenoso nº 18 g			
Quantidade: 1.000	Valor Unit.: 0,656		Valor Total: 656,00
Item: 9	Unidade: UNID	Marca: LABOR IMPORT	Modelo: CONFORME TR
Descrição: Cateter intravenoso nº 20 g			
Quantidade: 1.000	Valor Unit.: 0,656		Valor Total: 656,00
Item: 10	Unidade: UNID	Marca: LABOR IMPORT	Modelo: CONFORME TR
Descrição: Cateter intravenoso nº 22 g			
Quantidade: 3.000	Valor Unit.: 0,656		Valor Total: 1.968,00
Item: 11	Unidade: UNID	Marca: LABOR IMPORT	Modelo: CONFORME TR
Descrição: Cateter intravenoso nº 24 g			
Quantidade: 3.000	Valor Unit.: 0,656		Valor Total: 1.968,00



**MUNICIPIO DE IRACEMA
IRACEMA-CE**



Item: 12	Unidade: UNID	Marca: SOLIDOR	Modelo: CONFORME TR
Descrição: Scalp n° 21			
Quantidade: 15.000	Valor Unit.: 0,214	Valor Total: 3.210,00	
Item: 13	Unidade: UNID	Marca: SOLIDOR	Modelo: CONFORME TR
Descrição: Scalp n° 23			
Quantidade: 15.000	Valor Unit.: 0,214	Valor Total: 3.210,00	
Item: 14	Unidade: UNID	Marca: SOLIDOR	Modelo: CONFORME TR
Descrição: Scalp n° 25			
Quantidade: 10.000	Valor Unit.: 0,214	Valor Total: 2.140,00	
Item: 15	Unidade: UNID	Marca: SOLIDOR	Modelo: CONFORME TR
Descrição: Scalp n° 19			
Quantidade: 6.000	Valor Unit.: 0,214	Valor Total: 1.284,00	
Item: 16	Unidade: UNID	Marca: INJEX	Modelo: CONFORME TR
Descrição: Seringa descartável 1 ml para insulina c/ agulha 13 x 4,5 acoplada para insulina atóxica apirogênica, estéril, embalagem blister em papel grau cirúrgico, tempo de validade e registro do órgão competente			
Quantidade: 25.000	Valor Unit.: 0,204	Valor Total: 5.100,00	
Item: 17	Unidade: UNID	Marca: INJEX	Modelo: CONFORME TR
Descrição: Seringa descartável 10 ml c/ agulha 25x 0,7 atóxicas apirogênica, superfície interna do corpo do cilindro c/ anel de retenção na extremidade distal escala de graduação visível, flange com formato adequado embolo c/ pistão lubrificado De material inerte, estéril em embalagem blister grau cirúrgico tipo de esterilização e validade			
Quantidade: 40.000	Valor Unit.: 0,328	Valor Total: 13.120,00	
Item: 18	Unidade: UNID	Marca: INJEX	Modelo: CONFORME TR
Descrição: Seringa descartável 20 ml c/ agulha 25x 0,7 atóxicas apirogênica, superfície interna do corpo do cilindro c/ anel de retenção na extremidade distal escala de graduação visível Flange c/ formato adequado, em bolo c/ pistão lubrificado de material inerte, estéril, embalagem blister em papel grau cirúrgico, tempo de validade e registro do órgão competente			
Quantidade: 45.000	Valor Unit.: 0,404	Valor Total: 18.180,00	
Item: 19	Unidade: UNID	Marca: INJEX	Modelo: CONFORME TR
Descrição: Seringa descartável 3 ml c/ agulha 25x7, atóxica, aterogênica, superfície interna do corpo do cilindro c/ anel de retenção na extremidade distal escala de graduação visível Flange c/ formato adequado, em bolo c/ pistão lubrificado de material inerte, estéril, embalagem blister em papel grau cirúrgico, tempo de validade e registro do órgão competente			
Quantidade: 45.000	Valor Unit.: 0,199	Valor Total: 8.955,00	
Item: 20	Unidade: UNID	Marca: INJEX	Modelo: CONFORME TR
Descrição: Seringa descartável 5 ml c/ agulha 25x7 atóxica, apirogênica, superfície interna do corpo do cilindro c/ anel de retenção na extremidade distal escala de graduação visível, flange com formato adequado embolo c/ pistão lubrificado de material inerte, estéril em embalagem Blister grau cirúrgico tipo de esterilização e validade			
Quantidade: 45.000	Valor Unit.: 0,204	Valor Total: 9.180,00	

CLASSIFICAÇÃO

Razão Social	Num	Documento	Oferta Inicial	Oferta Final	Dif.(%)	ME
1 AGILE DISTRIBUIDORA LTDA	062	34.523.353/0001-98	170.810,00	81.260,00		Sim
2 CMF DISTRIBUIDORA DE	056	13.414.166/0001-04	461.284,00	81.261,00	0,00	Não
3 SUPERFIO COMERCIO DE PRODUTOS	048	05.675.713/0001-79	220.100,00	110.050,00	35,43	Sim
4 F3 FARMA DISTRIBUIDORA DE	015	46.297.103/0001-66	631.570,00	116.000,00	5,41	Sim
5 JBM DISTRIBUIDORA DE MATERIAL	085	19.794.018/0001-30	125.992,00	125.992,00	8,61	Não
6 LIMO MED DISTRIBUIDORA LTDA	045	49.476.603/0001-53	134.658,00	125.992,50	0,00	Sim

DESCLASSIFICADOS

Razão Social	Num	Documento	Oferta Inicial	Oferta Final	Dif.(%)	ME
M K P LADISLAU	099	37.416.741/0001-68	159.630,00	159.630,00		Sim
PHARMAPLUS LTDA	044	03.817.043/0001-52	169.508,00	169.508,00	6,1881	Não
OPEN FARMA COMÉRCIO DE	046	27.130.979/0001-79	185.600,00	185.600,00	9,4934	Não
FASTMED DISTRIBUIDORA DE	016	34.895.127/0001-38	189.650,00	189.650,00	2,1821	Sim
W S COMERCIO E SERVIÇOS EIRELI	068	10.212.250/0001-49	218.408,00	218.408,00	15,1637	Não
L C M FERREIRA FARMACIA	098	35.019.206/0001-48	755.800,00	755.800,00	246,0496	Sim



MUNICIPIO DE IRACEMA
IRACEMA-CE



X MEDICAL & CLEAN LTDA	069	13.737.194/0001-54	1.190.685,00	1.190.685,00	57,5397	Sim
------------------------	-----	--------------------	--------------	--------------	---------	-----

INABILITADOS

Razão Social	Num Documento	Oferta Inicial	Oferta Final	Dif.(%)	ME
--------------	---------------	----------------	--------------	---------	----

MOVIMENTOS DO LOTE

09/03/2023 11:16:08	PUBLICADO				
09/03/2023 13:00:00	RECEPÇÃO DE PROPOSTAS				
22/03/2023 08:00:00	ANÁLISE DE PROPOSTAS				
22/03/2023 11:10:27	DECLASSIFICAÇÃO DE PARTICIPANTE	PREGOEIRO			
M K P LADISLAU desclassificado. Motivo: Participe não apresentou anexada à sua proposta eletrônica a planilha de composição dos custos, requerida através da cláusula 5.1.1 do Edital.					
22/03/2023 11:11:25	DECLASSIFICAÇÃO DE PARTICIPANTE	PREGOEIRO			
W S COMERCIO E SERVIÇOS EIRELI desclassificado. Motivo: Participe não apresentou anexada à sua proposta eletrônica a planilha de composição dos custos, requerida através da cláusula 5.1.1 do Edital combinado com agravante de ter se identificado no arquivo anexo, prática vedada pelos regulamentos do Pregão.					
22/03/2023 11:11:45	DECLASSIFICAÇÃO DE PARTICIPANTE	PREGOEIRO			
FASTMED DISTRIBUIDORA DE PRODUTOS HOSPITALARES LTDA ME desclassificado. Motivo: Participe não apresentou anexada à sua proposta eletrônica a planilha de composição dos custos, requerida através da cláusula 5.1.1 do Edital.					
22/03/2023 11:11:58	DECLASSIFICAÇÃO DE PARTICIPANTE	PREGOEIRO			
X MEDICAL & CLEAN LTDA desclassificado. Motivo: Participe não apresentou anexada à sua proposta eletrônica a planilha de composição dos custos, requerida através da cláusula 5.1.1 do Edital.					
22/03/2023 11:12:17	DECLASSIFICAÇÃO DE PARTICIPANTE	PREGOEIRO			
OPEN FARMA COMÉRCIO DE PRODUTOS HOSPITALARES LTDA desclassificado. Motivo: Participe não apresentou anexada à sua proposta eletrônica a planilha de composição dos custos, requerida através da cláusula 5.1.1 do Edital.					
22/03/2023 11:12:39	DECLASSIFICAÇÃO DE PARTICIPANTE	PREGOEIRO			
L C M FERREIRA FARMACIA desclassificado. Motivo: Participe não apresentou anexada à sua proposta eletrônica a planilha de composição dos custos, requerida através da cláusula 5.1.1 do Edital.					
22/03/2023 11:12:51	DECLASSIFICAÇÃO DE PARTICIPANTE	PREGOEIRO			
PHARMAPLUS LTDA desclassificado. Motivo: Participe não apresentou anexada à sua proposta eletrônica a planilha de composição dos custos, requerida através da cláusula 5.1.1 do Edital.					
22/03/2023 11:14:35	DISPUTA				
22/03/2023 11:14:35	LANCE	JBM DISTRIBUIDORA DE MATERIAL HOSPITALAR LTDA (PARTICIPANTE		125.992,00	
22/03/2023 11:14:35	LANCE	LIMO MED DISTRIBUIDORA LTDA (PARTICIPANTE 045)		134.658,00	
22/03/2023 11:14:35	LANCE	W S COMERCIO E SERVIÇOS EIRELI (PARTICIPANTE 068)		218.408,00	
22/03/2023 11:14:35	LANCE	FASTMED DISTRIBUIDORA DE PRODUTOS HOSPITALARES LTDA ME		189.650,00	
22/03/2023 11:14:35	LANCE	M K P LADISLAU (PARTICIPANTE 099)		159.630,00	
22/03/2023 11:14:35	LANCE	X MEDICAL & CLEAN LTDA (PARTICIPANTE 069)		1.190.685,00	
22/03/2023 11:14:35	LANCE	OPEN FARMA COMÉRCIO DE PRODUTOS HOSPITALARES LTDA		185.600,00	
22/03/2023 11:14:35	LANCE	L C M FERREIRA FARMACIA (PARTICIPANTE 098)		755.800,00	
22/03/2023 11:14:35	LANCE	PHARMAPLUS LTDA (PARTICIPANTE 044)		169.508,00	
22/03/2023 11:14:35	LANCE	AGILE DISTRIBUIDORA LTDA (PARTICIPANTE 062)		170.810,00	
22/03/2023 11:14:35	LANCE	SUPERFIO COMERCIO DE PRODUTOS MEDICOS E HOAPITALARES LTDA		220.100,00	
22/03/2023 11:14:35	LANCE	CMF DISTRIBUIDORA DE MEDICAMENTOS EIRELI (PARTICIPANTE 056)		461.284,00	
22/03/2023 11:14:35	LANCE	F3 FARMA DISTRIBUIDORA DE MEDICAMENTOS LTDA (PARTICIPANTE		631.570,00	
22/03/2023 11:15:36	LANCE	AGILE DISTRIBUIDORA LTDA (PARTICIPANTE 062)		125.990,00	
22/03/2023 11:15:41	LANCE	SUPERFIO COMERCIO DE PRODUTOS MEDICOS E HOAPITALARES LTDA		125.900,00	
22/03/2023 11:16:52	LANCE	F3 FARMA DISTRIBUIDORA DE MEDICAMENTOS LTDA (PARTICIPANTE		125.999,00	
22/03/2023 11:17:29	LANCE	CMF DISTRIBUIDORA DE MEDICAMENTOS EIRELI (PARTICIPANTE 056)		125.940,00	
22/03/2023 11:17:53	LANCE	AGILE DISTRIBUIDORA LTDA (PARTICIPANTE 062)		125.899,00	



MUNICÍPIO DE IRACEMA
IRACEMA-CE



22/03/2023 11:18:33	LANCE	LIMO MED DISTRIBUIDORA LTDA (PARTICIPANTE 045)	125.992,50
22/03/2023 11:19:57	LANCE	SUPERFIO COMERCIO DE PRODUTOS MEDICOS E HOAPITALARES LTDA	125.800,00
22/03/2023 11:21:21	LANCE	F3 FARMA DISTRIBUIDORA DE MEDICAMENTOS LTDA (PARTICIPANTE	125.801,00
22/03/2023 11:21:41	LANCE	CMF DISTRIBUIDORA DE MEDICAMENTOS EIRELI (PARTICIPANTE 056)	125.802,00
22/03/2023 11:24:22	LANCE	AGILE DISTRIBUIDORA LTDA (PARTICIPANTE 062)	125.799,00
22/03/2023 11:25:46	LANCE	SUPERFIO COMERCIO DE PRODUTOS MEDICOS E HOAPITALARES LTDA	125.780,00
22/03/2023 11:26:22	LANCE	AGILE DISTRIBUIDORA LTDA (PARTICIPANTE 062)	125.779,00
22/03/2023 11:27:13	LANCE	SUPERFIO COMERCIO DE PRODUTOS MEDICOS E HOAPITALARES LTDA	125.700,00
22/03/2023 11:27:27	LANCE	AGILE DISTRIBUIDORA LTDA (PARTICIPANTE 062)	125.699,00
22/03/2023 11:28:08	LANCE	SUPERFIO COMERCIO DE PRODUTOS MEDICOS E HOAPITALARES LTDA	125.650,00
22/03/2023 11:29:24	LANCE	AGILE DISTRIBUIDORA LTDA (PARTICIPANTE 062)	125.649,00
22/03/2023 11:29:35	TEMPO RANDÔMICO		
22/03/2023 11:30:07	LANCE	SUPERFIO COMERCIO DE PRODUTOS MEDICOS E HOAPITALARES LTDA	125.600,00
22/03/2023 11:30:20	LANCE	AGILE DISTRIBUIDORA LTDA (PARTICIPANTE 062)	125.599,00
22/03/2023 11:30:42	LANCE	SUPERFIO COMERCIO DE PRODUTOS MEDICOS E HOAPITALARES LTDA	125.500,00
22/03/2023 11:31:21	LANCE	AGILE DISTRIBUIDORA LTDA (PARTICIPANTE 062)	125.499,00
22/03/2023 11:31:35	NOTIFICAÇÃO SISTEMA		
Os seguintes participantes possuem direito de efetuar lance final e fechado: PARTICIPANTE 062, PARTICIPANTE 048, PARTICIPANTE 015, PARTICIPANTE 056, PARTICIPANTE 085, PARTICIPANTE 045			
22/03/2023 11:31:35	FECHADO 1		
22/03/2023 11:32:07	LANCE	SUPERFIO COMERCIO DE PRODUTOS MEDICOS E HOAPITALARES LTDA	110.050,00
22/03/2023 11:32:19	LANCE	AGILE DISTRIBUIDORA LTDA (PARTICIPANTE 062)	84.997,00
22/03/2023 11:34:58	LANCE	CMF DISTRIBUIDORA DE MEDICAMENTOS EIRELI (PARTICIPANTE 056)	81.261,00
22/03/2023 11:35:05	LANCE	F3 FARMA DISTRIBUIDORA DE MEDICAMENTOS LTDA (PARTICIPANTE	116.000,00
22/03/2023 11:36:35	NOTIFICAÇÃO SISTEMA		
PARTICIPANTE 062 possui direito de desempate conforme Lei Complementar nº 123/2006.			
22/03/2023 11:36:36	DESEMPATE		
22/03/2023 11:36:58	LANCE	AGILE DISTRIBUIDORA LTDA (PARTICIPANTE 062)	81.260,00
22/03/2023 11:41:36	NOTIFICAÇÃO SISTEMA		
O detentor da melhor oferta da etapa de lances é AGILE DISTRIBUIDORA LTDA			
22/03/2023 11:41:36	NOTIFICAÇÃO SISTEMA		
O detentor da melhor oferta deve verificar e readequar seus valores unitários para este lote.			
22/03/2023 11:41:36	HABILITAÇÃO		

LOTE 2 - HABILITAÇÃO
LOTE II - SOLUÇÕES E AFINS

VALORES UNITÁRIOS FINAIS

Item: 1	Unidade: LITRO	Marca: PROC9	Modelo: PROC9
Descrição: Ácido acético 5 1000 ml			
Quantidade: 72	Valor Unit.: 7,60		Valor Total: 547,20
Item: 2	Unidade: LITRO	Marca: FORTSAN	Modelo: FORTSAN
Descrição: Água desmineralizada 1000 ml			
Quantidade: 2.500	Valor Unit.: 2,50		Valor Total: 6.250,00
Item: 3	Unidade: LITRO	Marca: VIC PHARMA	Modelo: VIC PHARMA
Descrição: Água oxigenada 10 volumes 1000ml			
Quantidade: 150	Valor Unit.: 4,40		Valor Total: 660,00



MUNICIPIO DE IRACEMA
IRACEMA-CE

Item: 4	Unidade: LITRO	Marca: BELLOBELLA	Modelo: BELLOBELLA	
Descrição: Álcool 70 c/1000 ml				Valor Total: 54.600,00
Quantidade:	13.000	Valor Unit.: 4,20		
Item: 5	Unidade: LITRO	Marca: PROLINK	Modelo: PROLINK	
Descrição: Álcool absoluto 99 1000 ml				Valor Total: 5.120,00
Quantidade:	800	Valor Unit.: 6,40		
Item: 6	Unidade: LITRO	Marca: BELLOBELLA	Modelo: BELLOBELLA	
Descrição: Álcool gel 70 1000 ml				Valor Total: 37.800,00
Quantidade:	6.000	Valor Unit.: 6,30		
Item: 7	Unidade: LITRO	Marca: FORTSAN	Modelo: FORTSAN	
Descrição: Detergente enzimático, 1000ml				Valor Total: 2.016,00
Quantidade:	120	Valor Unit.: 16,80		
Item: 8	Unidade: LITRO	Marca: VIC PHARMA	Modelo: VIC PHARMA	
Descrição: Éter alcoólico removedor 1000 ml				Valor Total: 1.161,60
Quantidade:	48	Valor Unit.: 24,20		
Item: 9	Unidade: LITRO	Marca: PROC9	Modelo: PROC9	
Descrição: Formol 37 liquido 1000ml				Valor Total: 264,00
Quantidade:	24	Valor Unit.: 11,00		
Item: 10	Unidade: LITRO	Marca: VIC PHARMA	Modelo: VIC PHARMA	
Descrição: Iodopovidona PVPI degermante 1000 ml				Valor Total: 3.280,00
Quantidade:	100	Valor Unit.: 32,80		
Item: 11	Unidade: LITRO	Marca: VIC PHARMA	Modelo: VIC PHARMA	
Descrição: Iodopovidona solução antisséptico tópico PVPI 1000ml				Valor Total: 3.660,00
Quantidade:	120	Valor Unit.: 30,50		
Item: 12	Unidade: LITRO	Marca: PROC9	Modelo: PROC9	
Descrição: Lugol 5 solução 1000 ml				Valor Total: 4.728,00
Quantidade:	48	Valor Unit.: 98,50		
Item: 13	Unidade: GALAO	Marca: IBF	Modelo: IBF	
Descrição: Revelador automático para radiografia Kit 38 Litros				Valor Total: 16.825,00
Quantidade:	50	Valor Unit.: 336,50		
Item: 14	Unidade: GALAO	Marca: FORTSAN	Modelo: FORTSAN	
Descrição: Gel para ultrassom galão c/ 5 kg				Valor Total: 372,00
Quantidade:	20	Valor Unit.: 18,60		
Item: 15	Unidade: GALAO	Marca: IBF	Modelo: IBF	
Descrição: Fixador automático para radiografia galo 38 Litros				Valor Total: 5.757,60
Quantidade:	20	Valor Unit.: 287,88		

CLASSIFICAÇÃO

Razão Social	Num	Documento	Oferta Inicial	Oferta Final	Dif.(%)	ME
1 CMF DISTRIBUIDORA DE	002	13.414.166/0001-04	841.545,12	143.041,40		Não
2 F3 FARMA DISTRIBUIDORA DE	017	46.297.103/0001-66	1.146.757,50	145.000,00	1,37	Sim
3 AGILE DISTRIBUIDORA LTDA	060	34.523.353/0001-98	323.239,54	160.997,00	11,03	Sim
4 SUPERFIO COMERCIO DE PRODUTOS	056	05.675.713/0001-79	433.280,00	216.640,00	34,56	Sim
5 LIMO MED DISTRIBUIDORA LTDA	097	49.476.603/0001-53	282.758,00	267.965,50	23,69	Sim
6 JBM DISTRIBUIDORA DE MATERIAL	085	19.794.018/0001-30	267.981,32	267.981,32	0,01	Não

DESCLASSIFICADOS

Razão Social	Num	Documento	Oferta Inicial	Oferta Final	Dif.(%)	ME
M K P LADISLAU	037	37.416.741/0001-68	289.480,50	289.480,50		Sim
W S COMERCIO E SERVIÇOS EIRELI	055	10.212.250/0001-49	355.440,58	355.440,58	22,7857	Não
L C M FERREIRA FARMACIA	076	35.019.206/0001-48	505.213,00	505.213,00	42,1371	Sim

INABILITADOS



MUNICÍPIO DE IRACEMA
IRACEMA-CE



Razão Social	Num Documento	Oferta Inicial	Oferta Final	Dif.(%)	ME
MOVIMENTOS DO LOTE					
09/03/2023 11:16:08	PUBLICADO				
09/03/2023 13:00:00	RECEPÇÃO DE PROPOSTAS				
22/03/2023 08:00:00	ANÁLISE DE PROPOSTAS				
22/03/2023 11:10:27	DECLASSIFICAÇÃO DE PARTICIPANTE PREGOEIRO				
M K P LADISLAU desclassificado. Motivo: Participe não apresentou anexada à sua proposta eletrônica a planilha de composição dos custos, requerida através da cláusula 5.1.1 do Edital.					
22/03/2023 11:11:25	DECLASSIFICAÇÃO DE PARTICIPANTE PREGOEIRO				
W S COMERCIO E SERVIÇOS EIRELI desclassificado. Motivo: Participe não apresentou anexada à sua proposta eletrônica a planilha de composição dos custos, requerida através da cláusula 5.1.1 do Edital combinado com agravante de ter se identificado no arquivo anexo, prática vedada pelos regulamentos do Pregão.					
22/03/2023 11:12:39	DECLASSIFICAÇÃO DE PARTICIPANTE PREGOEIRO				
L C M FERREIRA FARMACIA desclassificado. Motivo: Participe não apresentou anexada à sua proposta eletrônica a planilha de composição dos custos, requerida através da cláusula 5.1.1 do Edital.					
22/03/2023 11:14:36	DISPUTA				
22/03/2023 11:14:36	LANCE	JBM DISTRIBUIDORA DE MATERIAL HOSPITALAR LTDA (PARTICIPANTE			267.981,32
22/03/2023 11:14:36	LANCE	LIMO MED DISTRIBUIDORA LTDA (PARTICIPANTE 097)			282.758,00
22/03/2023 11:14:36	LANCE	CMF DISTRIBUIDORA DE MEDICAMENTOS EIRELI (PARTICIPANTE 002)			841.545,12
22/03/2023 11:14:36	LANCE	F3 FARMA DISTRIBUIDORA DE MEDICAMENTOS LTDA (PARTICIPANTE			1.146.757,50
22/03/2023 11:14:36	LANCE	W S COMERCIO E SERVIÇOS EIRELI (PARTICIPANTE 055)			355.440,58
22/03/2023 11:14:36	LANCE	M K P LADISLAU (PARTICIPANTE 037)			289.480,50
22/03/2023 11:14:36	LANCE	L C M FERREIRA FARMACIA (PARTICIPANTE 076)			505.213,00
22/03/2023 11:14:36	LANCE	AGILE DISTRIBUIDORA LTDA (PARTICIPANTE 060)			323.239,54
22/03/2023 11:14:36	LANCE	SUPERFIO COMERCIO DE PRODUTOS MEDICOS E HOAPITALARES LTDA			433.280,00
22/03/2023 11:16:23	LANCE	AGILE DISTRIBUIDORA LTDA (PARTICIPANTE 060)			294.000,00
22/03/2023 11:17:43	LANCE	CMF DISTRIBUIDORA DE MEDICAMENTOS EIRELI (PARTICIPANTE 002)			267.990,00
22/03/2023 11:17:53	LANCE	F3 FARMA DISTRIBUIDORA DE MEDICAMENTOS LTDA (PARTICIPANTE			282.757,00
22/03/2023 11:18:18	LANCE	AGILE DISTRIBUIDORA LTDA (PARTICIPANTE 060)			280.000,00
22/03/2023 11:19:46	LANCE	SUPERFIO COMERCIO DE PRODUTOS MEDICOS E HOAPITALARES LTDA			267.900,00
22/03/2023 11:20:09	LANCE	F3 FARMA DISTRIBUIDORA DE MEDICAMENTOS LTDA (PARTICIPANTE			267.991,00
22/03/2023 11:20:26	LANCE	AGILE DISTRIBUIDORA LTDA (PARTICIPANTE 060)			267.950,00
22/03/2023 11:20:28	LANCE	LIMO MED DISTRIBUIDORA LTDA (PARTICIPANTE 097)			267.965,50
22/03/2023 11:20:59	LANCE	F3 FARMA DISTRIBUIDORA DE MEDICAMENTOS LTDA (PARTICIPANTE			267.890,00
22/03/2023 11:23:05	LANCE	AGILE DISTRIBUIDORA LTDA (PARTICIPANTE 060)			267.800,00
22/03/2023 11:23:42	LANCE	SUPERFIO COMERCIO DE PRODUTOS MEDICOS E HOAPITALARES LTDA			267.790,00
22/03/2023 11:25:32	LANCE	AGILE DISTRIBUIDORA LTDA (PARTICIPANTE 060)			267.789,00
22/03/2023 11:26:15	LANCE	SUPERFIO COMERCIO DE PRODUTOS MEDICOS E HOAPITALARES LTDA			267.780,00
22/03/2023 11:26:49	LANCE	AGILE DISTRIBUIDORA LTDA (PARTICIPANTE 060)			267.779,00
22/03/2023 11:27:25	LANCE	SUPERFIO COMERCIO DE PRODUTOS MEDICOS E HOAPITALARES LTDA			267.700,00
22/03/2023 11:27:51	LANCE	AGILE DISTRIBUIDORA LTDA (PARTICIPANTE 060)			267.778,00
22/03/2023 11:27:58	LANCE	AGILE DISTRIBUIDORA LTDA (PARTICIPANTE 060)			267.678,00
22/03/2023 11:28:39	LANCE	SUPERFIO COMERCIO DE PRODUTOS MEDICOS E HOAPITALARES LTDA			267.600,00
22/03/2023 11:29:36	TEMPO RANDÔMICO				
22/03/2023 11:29:38	LANCE	AGILE DISTRIBUIDORA LTDA (PARTICIPANTE 060)			267.599,00



MUNICIPIO DE IRACEMA
IRACEMA-CE



22/03/2023 11:30:19	LANCE	SUPERFIO COMERCIO DE PRODUTOS MEDICOS E HOAPITALARES LTDA	267.560,00
22/03/2023 11:32:39	LANCE	AGILE DISTRIBUIDORA LTDA (PARTICIPANTE 060)	267.558,00
22/03/2023 11:33:05	LANCE	SUPERFIO COMERCIO DE PRODUTOS MEDICOS E HOAPITALARES LTDA	267.550,00
22/03/2023 11:33:36	NOTIFICAÇÃO	SISTEMA	
Os seguintes participantes possuem direito de efetuar lance final e fechado: PARTICIPANTE 056, PARTICIPANTE 060, PARTICIPANTE 017, PARTICIPANTE 097, PARTICIPANTE 085, PARTICIPANTE 002			
22/03/2023 11:33:36	FECHADO 1		
22/03/2023 11:33:58	LANCE	AGILE DISTRIBUIDORA LTDA (PARTICIPANTE 060)	160.997,00
22/03/2023 11:34:16	LANCE	SUPERFIO COMERCIO DE PRODUTOS MEDICOS E HOAPITALARES LTDA	216.640,00
22/03/2023 11:38:06	LANCE	CMF DISTRIBUIDORA DE MEDICAMENTOS EIRELI (PARTICIPANTE 002)	143.041,40
22/03/2023 11:38:09	LANCE	F3 FARMA DISTRIBUIDORA DE MEDICAMENTOS LTDA (PARTICIPANTE	145.000,00
22/03/2023 11:38:36	NOTIFICAÇÃO	SISTEMA	
PARTICIPANTE 017 possui direito de desempate conforme Lei Complementar nº 123/2006.			
22/03/2023 11:38:36	DESEMPATE		
22/03/2023 11:43:36	NOTIFICAÇÃO	SISTEMA	
O detentor da melhor oferta deve verificar e readequar seus valores unitários para este lote.			
22/03/2023 11:43:36	NOTIFICAÇÃO	SISTEMA	
O detentor da melhor oferta da etapa de lances é CMF DISTRIBUIDORA DE MEDICAMENTOS EIRELI			
22/03/2023 11:43:36	HABILITAÇÃO		

LOTE 3 - HABILITAÇÃO
LOTE III - UTENSÍLIOS MÉDICOS E AFINS

VALORES UNITÁRIOS FINAIS

Item: 10	Unidade: CX	Marca:	Modelo:	
Descrição: Lâmina cirúrgica nº 15 cx c/100				Valor Total: 0,00
Quantidade: 20	Valor Unit.: 0,00			
Item: 13	Unidade: UNID	Marca:	Modelo:	
Descrição: Lanterna para atendimento clinica				Valor Total: 0,00
Quantidade: 30	Valor Unit.: 0,00			
Item: 12	Unidade: CX	Marca:	Modelo:	
Descrição: Lâmina cirúrgica nº 24 cx c/100				Valor Total: 0,00
Quantidade: 20	Valor Unit.: 0,00			
Item: 5	Unidade: UNID	Marca:	Modelo:	
Descrição: Esfignomanometro infantil, contendo manômetro cromado, tipo BD ou similar, faixa de medição 0 a 300, braçadeira em tecido, velco, pêra resistente, com verificação do imetro afixado no certificado de garantia de 1 ano				Valor Total: 0,00
Quantidade: 10	Valor Unit.: 0,00			
Item: 2	Unidade: UNID	Marca:	Modelo:	
Descrição: Ambu reanimador completo em vinil infantil				Valor Total: 0,00
Quantidade: 3	Valor Unit.: 0,00			
Item: 15	Unidade: UNID	Marca:	Modelo:	
Descrição: Otoscópio clinico				Valor Total: 0,00
Quantidade: 15	Valor Unit.: 0,00			
Item: 9	Unidade: UNID	Marca:	Modelo:	
Descrição: Estetoscópio clinica infantil PVC, borracha extra macia e aço inoxidável diafragma : material plástico anel em borracha				Valor Total: 0,00
Quantidade: 10	Valor Unit.: 0,00			
Item: 3	Unidade: UNID	Marca:	Modelo:	
Descrição: Aparelho de pressão digital automático de braço				Valor Total: 0,00
Quantidade: 20	Valor Unit.: 0,00			



MUNICIPIO DE IRACEMA
IRACEMA-CE



Item: 8	Unidade: UNID	Marca:	Modelo:	
Descrição: Estetoscópio adulto PVC, borracha extra macia e aço inoxidável diafragma: material plástico anel em borracha				
Quantidade: 40		Valor Unit.: 0,00		Valor Total: 0,00
Item: 14	Unidade: UNID	Marca:	Modelo:	
Descrição: Oftalmoscópio clínico				
Quantidade: 10		Valor Unit.: 0,00		Valor Total: 0,00
Item: 18	Unidade: UNID	Marca:	Modelo:	
Descrição: Termômetro digital, máximo/mínimo, para caixa térmica				
Quantidade: 35		Valor Unit.: 0,00		Valor Total: 0,00
Item: 21	Unidade: UNID	Marca:	Modelo:	
Descrição: Tesoura reta com ponta romba				
Quantidade: 30		Valor Unit.: 0,00		Valor Total: 0,00
Item: 16	Unidade: UNID	Marca:	Modelo:	
Descrição: Oxímetro de dedo				
Quantidade: 50		Valor Unit.: 0,00		Valor Total: 0,00
Item: 4	Unidade: UNID	Marca:	Modelo:	
Descrição: Cabo de bisturi nº 4 que comporte lâminas 18 à 36				
Quantidade: 6		Valor Unit.: 0,00		Valor Total: 0,00
Item: 20	Unidade: UNID	Marca:	Modelo:	
Descrição: Termômetro, tipo digital, faixa medição temperatura 50°C a 70°C, aplicação geladeira				
Quantidade: 50		Valor Unit.: 0,00		Valor Total: 0,00
Item: 6	Unidade: UNID	Marca:	Modelo:	
Descrição: Esfignomanometro adulto, contendo manômetro cromado, tipo BD ou similar, faixa de medição 0 a 300, braçadeira em tecido, velco, pêra resistente, com verificação do imetro afixado no certificado de garantia de 1 ano				
Quantidade: 150		Valor Unit.: 0,00		Valor Total: 0,00
Item: 17	Unidade: UNID	Marca:	Modelo:	
Descrição: Termômetro clinica digital				
Quantidade: 200		Valor Unit.: 0,00		Valor Total: 0,00
Item: 19	Unidade: UNID	Marca:	Modelo:	
Descrição: Termometro higrômetro digital, de temperatura e umidade				
Quantidade: 50		Valor Unit.: 0,00		Valor Total: 0,00
Item: 7	Unidade: UNID	Marca:	Modelo:	
Descrição: Esfignomanometro obeso, contendo manômetro cromado, tipo BD ou similar, faixa de medição 0 a 300, braçadeira em tecido, velco, pêra resistente, com verificação do imetro afixado no certificado de garantia de 1 ano				
Quantidade: 5		Valor Unit.: 0,00		Valor Total: 0,00
Item: 1	Unidade: UNID	Marca:	Modelo:	
Descrição: Ambu reanimador completo em vinil adulto				
Quantidade: 3		Valor Unit.: 0,00		Valor Total: 0,00
Item: 11	Unidade: CX	Marca:	Modelo:	
Descrição: Lâmina cirúrgica nº 23 cx c/100				
Quantidade: 20		Valor Unit.: 0,00		Valor Total: 0,00

CLASSIFICAÇÃO

Razão Social	Num	Documento	Oferta Inicial	Oferta Final	Dif.(%)	ME
1 JBM DISTRIBUIDORA DE MATERIAL	099	19.794.018/0001-30	70.702,90	70.200,00		Não
2 AGILE DISTRIBUIDORA LTDA	077	34.523.353/0001-98	101.252,60	72.499,00	3,27	Sim
3 LIMO MED DISTRIBUIDORA LTDA	044	49.476.603/0001-53	74.592,28	72.500,00	0,00	Sim

DESCLASSIFICADOS

Razão Social	Num	Documento	Oferta Inicial	Oferta Final	Dif.(%)	ME
M K P LADISLAU	095	37.416.741/0001-68	62.912,00	62.912,00		Sim
W S COMERCIO E SERVIÇOS EIRELI	094	10.212.250/0001-49	63.770,55	63.770,55	1,3647	Não
COSTA & SOUZA COMERCIO HOSPITAL	009	46.093.723/0001-83	131.410,00	131.410,00	106,0669	Sim



MUNICIPIO DE IRACEMA
IRACEMA-CE



CIRURGICA CERON EQUIPAMENTOS	005	18.258.209/0001-15	137.685,00	137.685,00	4,7751	Sim
------------------------------	-----	--------------------	------------	------------	--------	-----

INABILITADOS

Razão Social	Num Documento	Oferta Inicial	Oferta Final	Dif.(%)	ME
--------------	---------------	----------------	--------------	---------	----

MOVIMENTOS DO LOTE

09/03/2023 11:16:08	PUBLICADO				
09/03/2023 13:00:00	RECEPÇÃO DE PROPOSTAS				
22/03/2023 08:00:00	ANÁLISE DE PROPOSTAS				
22/03/2023 11:10:27	DECLASSIFICAÇÃO DE PARTICIPANTE PREGOEIRO				
M K P LADISLAU desclassificado. Motivo: Participe não apresentou anexada à sua proposta eletrônica a planilha de composição dos custos, requerida através da cláusula 5.1.1 do Edital.					
22/03/2023 11:11:25	DECLASSIFICAÇÃO DE PARTICIPANTE PREGOEIRO				
W S COMERCIO E SERVIÇOS EIRELI desclassificado. Motivo: Participe não apresentou anexada à sua proposta eletrônica a planilha de composição dos custos, requerida através da cláusula 5.1.1 do Edital combinado com agravante de ter se identificado no arquivo anexo, prática vedada pelos regulamentos do Pregão.					
22/03/2023 11:16:47	DECLASSIFICAÇÃO DE PARTICIPANTE PREGOEIRO				
CIRURGICA CERON EQUIPAMENTOS HOSPITALARES E VETERINÁRIOS LTDA - ME desclassificado. Motivo: Participe não apresentou anexada à sua proposta eletrônica a planilha de composição dos custos, requerida através da cláusula 5.1.1 do Edital.					
22/03/2023 11:17:18	DECLASSIFICAÇÃO DE PARTICIPANTE PREGOEIRO				
COSTA & SOUZA COMERCIO HOSPITAL LTDA desclassificado. Motivo: Participe não apresentou anexada à sua proposta eletrônica a planilha de composição dos custos, requerida através da cláusula 5.1.1 do Edital.					
22/03/2023 11:20:36	LANCE	JBM DISTRIBUIDORA DE MATERIAL HOSPITALAR LTDA (PARTICIPANTE			70.702,90
22/03/2023 11:20:36	DISPUTA				
22/03/2023 11:20:36	LANCE	W S COMERCIO E SERVIÇOS EIRELI (PARTICIPANTE 094)			63.770,55
22/03/2023 11:20:36	LANCE	CIRURGICA CERON EQUIPAMENTOS HOSPITALARES E VETERINÁRIOS			137.685,00
22/03/2023 11:20:36	LANCE	M K P LADISLAU (PARTICIPANTE 095)			62.912,00
22/03/2023 11:20:36	LANCE	COSTA & SOUZA COMERCIO HOSPITAL LTDA (PARTICIPANTE 009)			131.410,00
22/03/2023 11:20:36	LANCE	AGILE DISTRIBUIDORA LTDA (PARTICIPANTE 077)			101.252,60
22/03/2023 11:20:36	LANCE	LIMO MED DISTRIBUIDORA LTDA (PARTICIPANTE 044)			74.592,28
22/03/2023 11:22:00	LANCE	AGILE DISTRIBUIDORA LTDA (PARTICIPANTE 077)			74.000,00
22/03/2023 11:28:15	LANCE	LIMO MED DISTRIBUIDORA LTDA (PARTICIPANTE 044)			72.500,00
22/03/2023 11:28:50	LANCE	AGILE DISTRIBUIDORA LTDA (PARTICIPANTE 077)			72.499,00
22/03/2023 11:35:36	TEMPO RANDÔMICO				
22/03/2023 11:43:00	LANCE	JBM DISTRIBUIDORA DE MATERIAL HOSPITALAR LTDA (PARTICIPANTE			70.200,00
22/03/2023 11:43:36	NOTIFICAÇÃO SISTEMA				
Os seguintes participantes possuem direito de efetuar lance final e fechado: PARTICIPANTE 099, PARTICIPANTE 077, PARTICIPANTE 044					
22/03/2023 11:43:36	FECHADO 1				
22/03/2023 11:48:36	NOTIFICAÇÃO SISTEMA				
PARTICIPANTE 077 possui direito de desempate conforme Lei Complementar nº 123/2006.					
22/03/2023 11:48:36	DESEMPATE				
22/03/2023 11:53:36	NOTIFICAÇÃO SISTEMA				
PARTICIPANTE 044 possui direito de desempate conforme Lei Complementar nº 123/2006.					
22/03/2023 11:53:36	DESEMPATE				
22/03/2023 11:58:37	NOTIFICAÇÃO SISTEMA				
O detentor da melhor oferta da etapa de lances é JBM DISTRIBUIDORA DE MATERIAL HOSPITALAR LTDA					
22/03/2023 11:58:37	NOTIFICAÇÃO SISTEMA				
O detentor da melhor oferta deve verificar e readequar seus valores unitários para este lote.					
22/03/2023 11:58:37	HABILITAÇÃO				



MUNICIPIO DE IRACEMA
IRACEMA-CE



LOTE 4 - HABILITAÇÃO
LOTE IV - MATERIAIS DE APOIO EM PROCEDIMENTOS AMBULATORIAIS, IDENTIFICAÇÃO E AFINS

VALORES UNITÁRIOS FINAIS

Item: 1	Unidade: UNID	Marca: JPROLAB	Modelo: CONFORME TR
Descrição: Almotolia âmbar bico reto, 500 ml			Valor Total: 515,16
Quantidade: 200	Valor Unit.: 2,5758		
Item: 2	Unidade: UNID	Marca: JPROLAB	Modelo: CONFORME TR
Descrição: Almotolia translúcida, bico reto, 250 ml			Valor Total: 385,92
Quantidade: 200	Valor Unit.: 1,9296		
Item: 3	Unidade: UNID	Marca: FORTINOX	Modelo: CONFORME TR
Descrição: Bandeja em aço inoxidável retangular			Valor Total: 860,925
Quantidade: 50	Valor Unit.: 17,2185		
Item: 4	Unidade: UNID	Marca: MEDSONDA	Modelo: CONFORME TR
Descrição: Coletor de urina para incontinência masculina coletor euro pen urinaria ext Nº 06			Valor Total: 4.146,30
Quantidade: 3.000	Valor Unit.: 1,3821		
Item: 5	Unidade: UNID	Marca: MEDSONDA	Modelo: CONFORME TR
Descrição: Coletor de urina sistema fechado			Valor Total: 6.381,20
Quantidade: 2.000	Valor Unit.: 3,1906		
Item: 6	Unidade: UNID	Marca: CRALPLAST	Modelo: CONFORME TR
Descrição: Coletor universal para coleta de exame de urina e escarro			Valor Total: 4.092,00
Quantidade: 12.000	Valor Unit.: 0,341		
Item: 7	Unidade: UNID	Marca: DESCARPACK	Modelo: CONFORME TR
Descrição: Descatex caixa de perfuro cortante			Valor Total: 18.537,75
Quantidade: 4.500	Valor Unit.: 4,1195		
Item: 8	Unidade: UNID	Marca: CIEX	Modelo: CONFORME TR
Descrição: Esparadrapo 10x 4,5cm impermeável, fácil corte, cor branca, enrolado em carretel, protegido por capa plástica			Valor Total: 35.352,00
Quantidade: 6.000	Valor Unit.: 5,892		
Item: 9	Unidade: UNID	Marca: CREMER	Modelo: CONFORME TR
Descrição: Fita micropore branca hipoalérgica para peles sensíveis 10 cm x 4,5 m			Valor Total: 28.899,50
Quantidade: 5.000	Valor Unit.: 5,7799		
Item: 10	Unidade: CX	Marca: SOLIDOR	Modelo: CONFORME TR
Descrição: Lamina para microscopia extremidade fosca cx c/ 100			Valor Total: 497,208
Quantidade: 80	Valor Unit.: 6,2151		
Item: 11	Unidade: CX	Marca: SOLIDOR	Modelo: CONFORME TR
Descrição: Lamina para microscopia extremidade lisa cx c/ 100			Valor Total: 175,683
Quantidade: 30	Valor Unit.: 5,8561		
Item: 12	Unidade: PACOTE	Marca: LATEX BR	Modelo: CONFORME TR
Descrição: Látex nº 200 para garrote, pacote com 15 metros			Valor Total: 111,174
Quantidade: 7	Valor Unit.: 15,882		
Item: 13	Unidade: UNID	Marca: SR	Modelo: CONFORME TR
Descrição: Pulseira para recémnascido feminino			Valor Total: 21,09
Quantidade: 100	Valor Unit.: 0,2109		
Item: 14	Unidade: UNID	Marca: SR	Modelo: CONFORME TR
Descrição: Pulseira para recémnascido masculino			Valor Total: 21,09
Quantidade: 100	Valor Unit.: 0,2109		

CLASSIFICAÇÃO

Razão Social	Num	Documento	Oferta Inicial	Oferta Final	Dif.(%)	ME
1 AGILE DISTRIBUIDORA LTDA	016	34.523.353/0001-98	222.834,44	99.997,00		Sim
2 CMF DISTRIBUIDORA DE	033	13.414.166/0001-04	607.361,00	105.000,00	5,00	Não
3 F3 FARMA DISTRIBUIDORA DE	060	46.297.103/0001-66	832.455,45	108.000,00	2,86	Sim

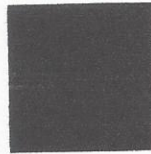

**MUNICIPIO DE IRACEMA
IRACEMA-CE**



4 SUPERFIO COMERCIO DE PRODUTOS	072	05.675.713/0001-79	282.960,00	141.480,00	31,00	Sim
5 JBM DISTRIBUIDORA DE MATERIAL	008	19.794.018/0001-30	199.279,00	199.279,00	40,85	Não
6 LIMO MED DISTRIBUIDORA LTDA	053	49.476.603/0001-53	210.454,65	210.454,65	5,61	Sim

DESCLASSIFICADOS

Razão Social	Num Documento	Oferta Inicial	Oferta Final	Dif.(%)	ME	
W S COMERCIO E SERVIÇOS EIRELI	071	10.212.250/0001-49	223.817,32	223.817,32	Não	
M K P LADISLAU	041	37.416.741/0001-68	254.523,00	254.523,00	13,7191	Sim
OPEN FARMA COMÉRCIO DE	017	27.130.979/0001-79	256.590,00	256.590,00	0,8121	Não

INABILITADOS

Razão Social	Num Documento	Oferta Inicial	Oferta Final	Dif.(%)	ME
--------------	---------------	----------------	--------------	---------	----

MOVIMENTOS DO LOTE

09/03/2023 11:16:08	PUBLICADO				
09/03/2023 13:00:00	RECEPÇÃO DE PROPOSTAS				
22/03/2023 08:00:00	ANÁLISE DE PROPOSTAS				
22/03/2023 11:10:27	DECLASSIFICAÇÃO DE PARTICIPANTE PREGOEIRO				
M K P LADISLAU desclassificado. Motivo: Participe não apresentou anexada à sua proposta eletrônica a planilha de composição dos custos, requerida através da cláusula 5.1.1 do Edital.					
22/03/2023 11:11:25	DECLASSIFICAÇÃO DE PARTICIPANTE PREGOEIRO				
W S COMERCIO E SERVIÇOS EIRELI desclassificado. Motivo: Participe não apresentou anexada à sua proposta eletrônica a planilha de composição dos custos, requerida através da cláusula 5.1.1 do Edital combinado com agravante de ter se identificado no arquivo anexo, prática vedada pelos regulamentos do Pregão.					
22/03/2023 11:12:17	DECLASSIFICAÇÃO DE PARTICIPANTE PREGOEIRO				
OPEN FARMA COMÉRCIO DE PRODUTOS HOSPITALARES LTDA desclassificado. Motivo: Participe não apresentou anexada à sua proposta eletrônica a planilha de composição dos custos, requerida através da cláusula 5.1.1 do Edital.					
22/03/2023 11:20:37	DISPUTA				
22/03/2023 11:20:37	LANCE	W S COMERCIO E SERVIÇOS EIRELI (PARTICIPANTE 071)			223.817,32
22/03/2023 11:20:37	LANCE	OPEN FARMA COMÉRCIO DE PRODUTOS HOSPITALARES LTDA			256.590,00
22/03/2023 11:20:37	LANCE	M K P LADISLAU (PARTICIPANTE 041)			254.523,00
22/03/2023 11:20:37	LANCE	AGILE DISTRIBUIDORA LTDA (PARTICIPANTE 016)			222.834,44
22/03/2023 11:20:37	LANCE	SUPERFIO COMERCIO DE PRODUTOS MEDICOS E HOAPITALARES LTDA			282.960,00
22/03/2023 11:20:37	LANCE	JBM DISTRIBUIDORA DE MATERIAL HOSPITALAR LTDA (PARTICIPANTE			199.279,00
22/03/2023 11:20:37	LANCE	LIMO MED DISTRIBUIDORA LTDA (PARTICIPANTE 053)			210.454,65
22/03/2023 11:20:37	LANCE	CMF DISTRIBUIDORA DE MEDICAMENTOS EIRELI (PARTICIPANTE 033)			607.361,00
22/03/2023 11:20:37	LANCE	F3 FARMA DISTRIBUIDORA DE MEDICAMENTOS LTDA (PARTICIPANTE			832.455,45
22/03/2023 11:21:46	LANCE	AGILE DISTRIBUIDORA LTDA (PARTICIPANTE 016)			198.000,00
22/03/2023 11:22:21	LANCE	F3 FARMA DISTRIBUIDORA DE MEDICAMENTOS LTDA (PARTICIPANTE			198.001,00
22/03/2023 11:23:18	LANCE	CMF DISTRIBUIDORA DE MEDICAMENTOS EIRELI (PARTICIPANTE 033)			198.002,00
22/03/2023 11:24:02	LANCE	SUPERFIO COMERCIO DE PRODUTOS MEDICOS E HOAPITALARES LTDA			197.900,00
22/03/2023 11:24:44	LANCE	AGILE DISTRIBUIDORA LTDA (PARTICIPANTE 016)			197.899,00
22/03/2023 11:26:52	LANCE	SUPERFIO COMERCIO DE PRODUTOS MEDICOS E HOAPITALARES LTDA			197.890,00
22/03/2023 11:27:04	LANCE	AGILE DISTRIBUIDORA LTDA (PARTICIPANTE 016)			197.898,00
22/03/2023 11:27:12	LANCE	AGILE DISTRIBUIDORA LTDA (PARTICIPANTE 016)			197.888,00
22/03/2023 11:28:52	LANCE	SUPERFIO COMERCIO DE PRODUTOS MEDICOS E HOAPITALARES LTDA			197.800,00
22/03/2023 11:29:53	LANCE	AGILE DISTRIBUIDORA LTDA (PARTICIPANTE 016)			197.799,00
22/03/2023 11:30:32	LANCE	SUPERFIO COMERCIO DE PRODUTOS MEDICOS E HOAPITALARES LTDA			197.700,00
22/03/2023 11:32:52	LANCE	AGILE DISTRIBUIDORA LTDA (PARTICIPANTE 016)			197.699,00

(Handwritten marks)



MUNICIPIO DE IRACEMA
IRACEMA-CE



22/03/2023 11:33:21	LANCE	SUPERFIO COMERCIO DE PRODUTOS MEDICOS E HOAPITALARES LTDA	197.650,00
22/03/2023 11:34:42	LANCE	AGILE DISTRIBUIDORA LTDA (PARTICIPANTE 016)	197.649,00
22/03/2023 11:34:59	LANCE	SUPERFIO COMERCIO DE PRODUTOS MEDICOS E HOAPITALARES LTDA	197.648,00
22/03/2023 11:35:37	TEMPO RANDÔMICO		
22/03/2023 11:36:04	LANCE	AGILE DISTRIBUIDORA LTDA (PARTICIPANTE 016)	197.645,00
22/03/2023 11:36:17	LANCE	SUPERFIO COMERCIO DE PRODUTOS MEDICOS E HOAPITALARES LTDA	197.642,00
22/03/2023 11:37:41	LANCE	AGILE DISTRIBUIDORA LTDA (PARTICIPANTE 016)	197.640,00
22/03/2023 11:38:00	LANCE	SUPERFIO COMERCIO DE PRODUTOS MEDICOS E HOAPITALARES LTDA	197.635,00
22/03/2023 11:39:51	LANCE	AGILE DISTRIBUIDORA LTDA (PARTICIPANTE 016)	197.630,00
22/03/2023 11:40:23	LANCE	SUPERFIO COMERCIO DE PRODUTOS MEDICOS E HOAPITALARES LTDA	197.620,00
22/03/2023 11:41:48	LANCE	AGILE DISTRIBUIDORA LTDA (PARTICIPANTE 016)	197.610,00
22/03/2023 11:42:37	NOTIFICAÇÃO SISTEMA		
Os seguintes participantes possuem direito de efetuar lance final e fechado: PARTICIPANTE 016, PARTICIPANTE 072, PARTICIPANTE 060, PARTICIPANTE 033, PARTICIPANTE 008, PARTICIPANTE 053			
22/03/2023 11:42:37	FECHADO 1		
22/03/2023 11:42:58	LANCE	SUPERFIO COMERCIO DE PRODUTOS MEDICOS E HOAPITALARES LTDA	141.480,00
22/03/2023 11:43:07	LANCE	AGILE DISTRIBUIDORA LTDA (PARTICIPANTE 016)	99.997,00
22/03/2023 11:43:52	LANCE	CMF DISTRIBUIDORA DE MEDICAMENTOS EIRELI (PARTICIPANTE 033)	105.000,00
22/03/2023 11:44:01	LANCE	F3 FARMA DISTRIBUIDORA DE MEDICAMENTOS LTDA (PARTICIPANTE	108.000,00
22/03/2023 11:47:37	NOTIFICAÇÃO SISTEMA		
O detentor da melhor oferta da etapa de lances é AGILE DISTRIBUIDORA LTDA			
22/03/2023 11:47:37	NOTIFICAÇÃO SISTEMA		
O detentor da melhor oferta deve verificar e readequar seus valores unitários para este lote.			
22/03/2023 11:47:37	HABILITAÇÃO		

LOTE 5 - HABILITAÇÃO
LOTE V - ALGODÕES, CAMPOS OPERATORIOS, COMPRESSAS DE GAZES, ATADURAS E AFINS

VALORES UNITÁRIOS FINAIS

Item: 1	Unidade: PACOTE	Marca: NEVOA	Modelo: CONFORME TR
Descrição: Algodão hidrófilo em manta fina espessura uniforme, camada sobreposta, regularmente compacta homogênea e macia, cor branca, absorvente insentos de misturas inodora, enrolado em papel apropriado em toda a sua extensão em embalagem/ dados de identificação e procedência peso 500gr			
Quantidade: 1.000	Valor Unit.: 6,92	Valor Total: 6.920,00	
Item: 2	Unidade: PACOTE	Marca: CREMER	Modelo: CONFORME TR
Descrição: Algodão ortopédico pacote com 420g			
Quantidade: 100	Valor Unit.: 8,80	Valor Total: 880,00	
Item: 3	Unidade: UNID	Marca: ANAPOLIS	Modelo: CONFORME TR
Descrição: Atadura 15cm contendo 13 fios//2cm confeccionadas em fios de algodão cru ou componentes sintéticos, c/ as bordas delimitadas, elasticidade adequadas enroladas em forma cilíndrica, insenta de defeitos, embalagem c/ dados de identificação e procedência			
Quantidade: 14.000	Valor Unit.: 0,52	Valor Total: 7.280,00	
Item: 4	Unidade: ROLO	Marca: ANAPOLIS	Modelo: CONFORME TR
Descrição: Atadura de gaze hidrófila em rolo tipo queijo 100 algodão 9,1cmx91mm,na absorção de sangues e secreções liquidas em cirurgias ou na confecção de gazes 09 fios 04 dobras 06 camadas, data de fabricação, validade e registro do órgão competente			
Quantidade: 400	Valor Unit.: 16,60	Valor Total: 6.640,00	
Item: 5	Unidade: CX	Marca: POLAR FIX	Modelo: CONFORME TR
Descrição: Atadura gessada de 10 cm cx c/ 20			
Quantidade: 10	Valor Unit.: 21,84	Valor Total: 218,40	



**MUNICÍPIO DE IRACEMA
IRACEMA-CE**



Item: 6	Unidade: CX	Marca: POLAR FIX	Modelo: CONFORME TR
Descrição: Atadura gessada de 15 cm cx c/ 20			
Quantidade: 10	Valor Unit.: 33,28		Valor Total: 332,80
Item: 7	Unidade: CX	Marca: POLAR FIX	Modelo: CONFORME TR
Descrição: Atadura gessada de 20 cm cx c/ 20			
Quantidade: 10	Valor Unit.: 79,178		Valor Total: 791,78
Item: 8	Unidade: PACOTE	Marca: ANAPOLIS	Modelo: CONFORME TR
Descrição: Campo operatório 23 x 25 cm s/ fio radiopaco pacote com 500 unidades			
Quantidade: 26	Valor Unit.: 41,47		Valor Total: 1.078,22
Item: 9	Unidade: PACOTE	Marca: ANAPOLIS	Modelo: CONFORME TR
Descrição: Campo operatório 45 x 50 cm s/ fio radiopaco pacote com 500 unidades			
Quantidade: 30	Valor Unit.: 32,36		Valor Total: 970,80
Item: 10	Unidade: UNID	Marca: CREMER	Modelo: CONFORME TR
Descrição: Compressa de gaze algodoadada estéril, para cobertura de curativo, com costuras nas extremidades laterais, com 4 dobras, medida de 15x30cm quando dobrada e 30x60cm quando aberta, constituída por uma camada de papel absorvente e recoberta por duas mantas de algodão medicinal hidrófilo super absorventes, com envoltório de tecido de gaze hidrófila 13 fios, embalada individualmente em papel grau cirúrgico			
Quantidade: 1.500	Valor Unit.: 1,15		Valor Total: 1.725,00
Item: 11	Unidade: PACOTE	Marca: ANAPOLIS	Modelo: CONFORME TR
Descrição: Compressas de gazes estéril 13 fio, 7,5x7,5 fechada com data de validade e registro do órgão competente, pacote com 10 unidades			
Quantidade: 20.000	Valor Unit.: 0,41		Valor Total: 8.200,00
Item: 12	Unidade: PACOTE	Marca: ANAPOLIS	Modelo: CONFORME TR
Descrição: Compressas de gazes hidrófila 7,5x7,5 100 algodão, não estéril 9 fios, 05 dobras, 08 camadas, data de fabricação, validade e registro do órgão competente, pacote com 500 unidades			
Quantidade: 8.000	Valor Unit.: 6,87		Valor Total: 54.960,00

CLASSIFICAÇÃO

Razão Social	Num	Documento	Oferta Inicial	Oferta Final	Dif.(%)	ME
1 AGILE DISTRIBUIDORA LTDA	013	34.523.353/0001-98	207.808,66	89.997,00		Sim
2 CMF DISTRIBUIDORA DE	050	13.414.166/0001-04	553.410,80	97.000,00	7,78	Não
3 F3 FARMA DISTRIBUIDORA DE	031	46.297.103/0001-66	757.869,00	100.000,00	3,09	Sim
4 SUPERFIO COMERCIO DE PRODUTOS	059	05.675.713/0001-79	267.404,00	133.702,00	33,70	Sim
5 JBM DISTRIBUIDORA DE MATERIAL	067	19.794.018/0001-30	170.052,00	170.052,00	27,19	Não
6 LIMO MED DISTRIBUIDORA LTDA	081	49.476.603/0001-53	179.658,36	179.658,36	5,65	Sim

DECLASSIFICADOS

Razão Social	Num	Documento	Oferta Inicial	Oferta Final	Dif.(%)	ME
W S COMERCIO E SERVIÇOS EIRELI	049	10.212.250/0001-49	186.560,34	186.560,34		Não
M K P LADISLAU	036	37.416.741/0001-68	210.510,00	210.510,00	12,8375	Sim
OPEN FARMA COMÉRCIO DE	028	27.130.979/0001-79	276.220,00	276.220,00	31,2147	Não
PHARMAPLUS LTDA	069	03.817.043/0001-52	412.814,12	412.814,12	49,4512	Não
FASTMED DISTRIBUIDORA DE	046	34.895.127/0001-38	463.860,00	463.860,00	12,3653	Sim

INABILITADOS

Razão Social	Num	Documento	Oferta Inicial	Oferta Final	Dif.(%)	ME
--------------	-----	-----------	----------------	--------------	---------	----

MOVIMENTOS DO LOTE

09/03/2023 11:16:08	PUBLICADO
09/03/2023 13:00:00	RECEPÇÃO DE PROPOSTAS
22/03/2023 08:00:00	ANÁLISE DE PROPOSTAS



MUNICIPIO DE IRACEMA
IRACEMA-CE



22/03/2023 11:10:27 **DECLASSIFICAÇÃO DE PARTICIPANTE** PREGOEIRO

M K P LADISLAU desclassificado. Motivo: Participe não apresentou anexada à sua proposta eletrônica a planilha de composição dos custos, requerida através da cláusula 5.1.1 do Edital.

22/03/2023 11:11:25 **DECLASSIFICAÇÃO DE PARTICIPANTE** PREGOEIRO

W S COMERCIO E SERVIÇOS EIRELI desclassificado. Motivo: Participe não apresentou anexada à sua proposta eletrônica a planilha de composição dos custos, requerida através da cláusula 5.1.1 do Edital combinado com agravante de ter se identificado no arquivo anexo, prática vedada pelos regulamentos do Pregão.

22/03/2023 11:11:45 **DECLASSIFICAÇÃO DE PARTICIPANTE** PREGOEIRO

FASTMED DISTRIBUIDORA DE PRODUTOS HOSPITALARES LTDA ME desclassificado. Motivo: Participe não apresentou anexada à sua proposta eletrônica a planilha de composição dos custos, requerida através da cláusula 5.1.1 do Edital.

22/03/2023 11:12:17 **DECLASSIFICAÇÃO DE PARTICIPANTE** PREGOEIRO

OPEN FARMA COMÉRCIO DE PRODUTOS HOSPITALARES LTDA desclassificado. Motivo: Participe não apresentou anexada à sua proposta eletrônica a planilha de composição dos custos, requerida através da cláusula 5.1.1 do Edital.

22/03/2023 11:12:51 **DECLASSIFICAÇÃO DE PARTICIPANTE** PREGOEIRO

PHARMAPLUS LTDA desclassificado. Motivo: Participe não apresentou anexada à sua proposta eletrônica a planilha de composição dos custos, requerida através da cláusula 5.1.1 do Edital.

22/03/2023 11:21:48 **DISPUTA**

22/03/2023 11:21:48	LANCE	JBM DISTRIBUIDORA DE MATERIAL HOSPITALAR LTDA (PARTICIPANTE	170.052,00
22/03/2023 11:21:48	LANCE	LIMO MED DISTRIBUIDORA LTDA (PARTICIPANTE 081)	179.658,36
22/03/2023 11:21:48	LANCE	CMF DISTRIBUIDORA DE MEDICAMENTOS EIRELI (PARTICIPANTE 050)	553.410,80
22/03/2023 11:21:48	LANCE	F3 FARMA DISTRIBUIDORA DE MEDICAMENTOS LTDA (PARTICIPANTE	757.869,00
22/03/2023 11:21:48	LANCE	W S COMERCIO E SERVIÇOS EIRELI (PARTICIPANTE 049)	186.560,34
22/03/2023 11:21:48	LANCE	FASTMED DISTRIBUIDORA DE PRODUTOS HOSPITALARES LTDA ME	463.860,00
22/03/2023 11:21:48	LANCE	OPEN FARMA COMÉRCIO DE PRODUTOS HOSPITALARES LTDA	276.220,00
22/03/2023 11:21:48	LANCE	M K P LADISLAU (PARTICIPANTE 036)	210.510,00
22/03/2023 11:21:48	LANCE	PHARMAPLUS LTDA (PARTICIPANTE 069)	412.814,12
22/03/2023 11:21:48	LANCE	AGILE DISTRIBUIDORA LTDA (PARTICIPANTE 013)	207.808,66
22/03/2023 11:21:48	LANCE	SUPERFIO COMERCIO DE PRODUTOS MEDICOS E HOAPITALARES LTDA	267.404,00
22/03/2023 11:22:39	LANCE	F3 FARMA DISTRIBUIDORA DE MEDICAMENTOS LTDA (PARTICIPANTE	179.659,00
22/03/2023 11:24:33	LANCE	SUPERFIO COMERCIO DE PRODUTOS MEDICOS E HOAPITALARES LTDA	170.000,00
22/03/2023 11:24:38	LANCE	AGILE DISTRIBUIDORA LTDA (PARTICIPANTE 013)	187.000,00
22/03/2023 11:24:49	LANCE	F3 FARMA DISTRIBUIDORA DE MEDICAMENTOS LTDA (PARTICIPANTE	171.053,00
22/03/2023 11:25:01	LANCE	AGILE DISTRIBUIDORA LTDA (PARTICIPANTE 013)	169.999,00
22/03/2023 11:26:23	LANCE	CMF DISTRIBUIDORA DE MEDICAMENTOS EIRELI (PARTICIPANTE 050)	170.040,00
22/03/2023 11:26:33	LANCE	F3 FARMA DISTRIBUIDORA DE MEDICAMENTOS LTDA (PARTICIPANTE	170.035,00
22/03/2023 11:29:02	LANCE	SUPERFIO COMERCIO DE PRODUTOS MEDICOS E HOAPITALARES LTDA	169.900,00
22/03/2023 11:30:05	LANCE	AGILE DISTRIBUIDORA LTDA (PARTICIPANTE 013)	169.899,00
22/03/2023 11:30:54	LANCE	SUPERFIO COMERCIO DE PRODUTOS MEDICOS E HOAPITALARES LTDA	169.800,00
22/03/2023 11:33:07	LANCE	AGILE DISTRIBUIDORA LTDA (PARTICIPANTE 013)	169.799,00
22/03/2023 11:34:33	LANCE	SUPERFIO COMERCIO DE PRODUTOS MEDICOS E HOAPITALARES LTDA	169.790,00
22/03/2023 11:35:34	LANCE	AGILE DISTRIBUIDORA LTDA (PARTICIPANTE 013)	169.789,00
22/03/2023 11:36:03	LANCE	SUPERFIO COMERCIO DE PRODUTOS MEDICOS E HOAPITALARES LTDA	169.780,00
22/03/2023 11:36:48	TEMPO RANDÔMICO		
22/03/2023 11:38:06	LANCE	AGILE DISTRIBUIDORA LTDA (PARTICIPANTE 013)	169.779,00
22/03/2023 11:38:31	LANCE	SUPERFIO COMERCIO DE PRODUTOS MEDICOS E HOAPITALARES LTDA	169.770,00
22/03/2023 11:40:06	LANCE	AGILE DISTRIBUIDORA LTDA (PARTICIPANTE 013)	169.760,00
22/03/2023 11:41:16	LANCE	SUPERFIO COMERCIO DE PRODUTOS MEDICOS E HOAPITALARES LTDA	169.750,00



MUNICÍPIO DE IRACEMA
IRACEMA-CE



22/03/2023 11:41:48 NOTIFICAÇÃO SISTEMA

Os seguintes participantes possuem direito de efetuar lance final e fechado: PARTICIPANTE 059, PARTICIPANTE 013, PARTICIPANTE 031, PARTICIPANTE 050, PARTICIPANTE 067, PARTICIPANTE 081

22/03/2023 11:41:48 FECHADO 1

22/03/2023 11:42:18	LANCE	SUPERFIO COMERCIO DE PRODUTOS MEDICOS E HOAPITALARES LTDA	133.702,00
22/03/2023 11:42:21	LANCE	AGILE DISTRIBUIDORA LTDA (PARTICIPANTE 013)	89.997,00
22/03/2023 11:44:22	LANCE	CMF DISTRIBUIDORA DE MEDICAMENTOS EIRELI (PARTICIPANTE 050)	97.000,00
22/03/2023 11:44:37	LANCE	F3 FARMA DISTRIBUIDORA DE MEDICAMENTOS LTDA (PARTICIPANTE	100.000,00

22/03/2023 11:46:48 NOTIFICAÇÃO SISTEMA

O detentor da melhor oferta da etapa de lances é AGILE DISTRIBUIDORA LTDA

22/03/2023 11:46:48 NOTIFICAÇÃO SISTEMA

O detentor da melhor oferta deve verificar e readequar seus valores unitários para este lote.

22/03/2023 11:46:48 HABILITAÇÃO

LOTE 6 - HABILITAÇÃO
LOTE VI - EQUIPOS E AFINS

VALORES UNITÁRIOS FINAIS

Item:	Unidade:	Marca:	Modelo:	Valor Total:
1	UNID	TKL		
Descrição: Equipo macro gotas, ponta perfurante, câmara flexível macro gotas, pinça clamp, tubo flexível 150cm, injetor lateral auto cicatrizante regulador de fluxo e conector luer slip, com data de fabricação e validade				
Quantidade: 20.000		Valor Unit.: 0,957		Valor Total: 19.140,00
2	UNID	MEDIX		
Descrição: Equipo micro gotas contém: injetador lateral, controlador de luxo com roldana, câmara de gotejamento com bico perfurador provido de entrada de ar lateral câmara não graduada, esterilizado por óxido de etileno, controlador de fluxo: confeccionado poliestireno alto impacto comprimento: 44,00 mm, tubo extensor: confeccionado em policloreto de vinila PVC ext (mm: 4,20 int(mm: 3,00 comp(mm: 1500 1300 mm antes do injetor e 200mm apos o injetor				
Quantidade: 260		Valor Unit.: 1,149		Valor Total: 298,74
3	UNID	MEDIX		
Descrição: Equipo para nutrição enteral composição: lanceta perfuro cortante para conexão ao recipiente de solução câmara flexível para visualização gotejamento de fluxo tipo pinça rolete				
Quantidade: 500		Valor Unit.: 1,117		Valor Total: 558,50
4	UNID	MEDIX		
Descrição: Extensor equipo mult vias corta fluxo descartável esterilizado por oxido de etileno, fabricação, validade e registro do órgão competente				
Quantidade: 7.000		Valor Unit.: 0,766		Valor Total: 5.362,00
5	UNID	MEDIX		
Descrição: Three way finalidade e/ou aplicação: a torneira descartável de 3 vias é utilizada para conexão de acesso intravenoso para monitoração invasiva de pressão e administração de líquido, fármacos e retirada de amostras				
Quantidade: 100		Valor Unit.: 1,4076		Valor Total: 140,76

CLASSIFICAÇÃO

Razão Social	Num	Documento	Oferta Inicial	Oferta Final	Dif.(%)	ME
1 JBM DISTRIBUIDORA DE MATERIAL	067	19.794.018/0001-30	39.943,00	25.500,00		Não
2 LIMO MED DISTRIBUIDORA LTDA	051	49.476.603/0001-53	42.320,00	25.550,00	0,20	Sim
3 CMF DISTRIBUIDORA DE	035	13.414.166/0001-04	103.980,00	25.995,00	1,74	Não
4 F3 FARMA DISTRIBUIDORA DE	006	46.297.103/0001-66	141.689,00	28.337,80	9,01	Sim
5 SUPERFIO COMERCIO DE PRODUTOS	016	05.675.713/0001-79	56.716,00	28.358,00	0,07	Sim
6 AGILE DISTRIBUIDORA LTDA	011	34.523.353/0001-98	41.185,20	39.400,99	38,94	Sim

DESCCLASSIFICADOS

Razão Social	Num	Documento	Oferta Inicial	Oferta Final	Dif.(%)	ME
M K P LADISLAU	039	37.416.741/0001-68	44.468,00	44.468,00		Sim

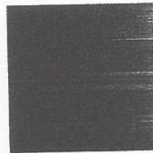

**MUNICIPIO DE IRACEMA
IRACEMA-CE**

W S COMERCIO E SERVIÇOS EIRELI	029	10.212.250/0001-49	45.432,60	45.432,60	2,1692	Não
OPEN FARMA COMÉRCIO DE	074	27.130.979/0001-79	49.400,00	49.400,00	8,7325	Não
PHARMAPLUS LTDA	022	03.817.043/0001-52	50.869,60	50.869,60	2,9749	Não
FASTMED DISTRIBUIDORA DE	054	34.895.127/0001-38	58.780,00	58.780,00	15,5503	Sim
L C M FERREIRA FARMACIA	094	35.019.206/0001-48	90.680,00	90.680,00	54,2702	Sim

INABILITADOS

Razão Social	Num Documento	Oferta Inicial	Oferta Final	Dif.(%)	ME
--------------	---------------	----------------	--------------	---------	----

MOVIMENTOS DO LOTE

09/03/2023 11:16:08	PUBLICADO				
09/03/2023 13:00:00	RECEPÇÃO DE PROPOSTAS				
22/03/2023 08:00:00	ANÁLISE DE PROPOSTAS				
22/03/2023 11:10:27	DECLASSIFICAÇÃO DE PARTICIPANTE PREGOEIRO				
M K P LADISLAU desclassificado. Motivo: Participe não apresentou anexada à sua proposta eletrônica a planilha de composição dos custos, requerida através da cláusula 5.1.1 do Edital.					
22/03/2023 11:11:25	DECLASSIFICAÇÃO DE PARTICIPANTE PREGOEIRO				
W S COMERCIO E SERVIÇOS EIRELI desclassificado. Motivo: Participe não apresentou anexada à sua proposta eletrônica a planilha de composição dos custos, requerida através da cláusula 5.1.1 do Edital combinado com agravante de ter se identificado no arquivo anexo, prática vedada pelos regulamentos do Pregão.					
22/03/2023 11:11:45	DECLASSIFICAÇÃO DE PARTICIPANTE PREGOEIRO				
FASTMED DISTRIBUIDORA DE PRODUTOS HOSPITALARES LTDA ME desclassificado. Motivo: Participe não apresentou anexada à sua proposta eletrônica a planilha de composição dos custos, requerida através da cláusula 5.1.1 do Edital.					
22/03/2023 11:12:17	DECLASSIFICAÇÃO DE PARTICIPANTE PREGOEIRO				
OPEN FARMA COMÉRCIO DE PRODUTOS HOSPITALARES LTDA desclassificado. Motivo: Participe não apresentou anexada à sua proposta eletrônica a planilha de composição dos custos, requerida através da cláusula 5.1.1 do Edital.					
22/03/2023 11:12:39	DECLASSIFICAÇÃO DE PARTICIPANTE PREGOEIRO				
L C M FERREIRA FARMACIA desclassificado. Motivo: Participe não apresentou anexada à sua proposta eletrônica a planilha de composição dos custos, requerida através da cláusula 5.1.1 do Edital.					
22/03/2023 11:12:51	DECLASSIFICAÇÃO DE PARTICIPANTE PREGOEIRO				
PHARMAPLUS LTDA desclassificado. Motivo: Participe não apresentou anexada à sua proposta eletrônica a planilha de composição dos custos, requerida através da cláusula 5.1.1 do Edital.					
22/03/2023 11:22:28	LANCE	CMF DISTRIBUIDORA DE MEDICAMENTOS EIRELI (PARTICIPANTE 035)			103.980,00
22/03/2023 11:22:28	DISPUTA				
22/03/2023 11:22:28	LANCE	F3 FARMA DISTRIBUIDORA DE MEDICAMENTOS LTDA (PARTICIPANTE			141.689,00
22/03/2023 11:22:28	LANCE	JBM DISTRIBUIDORA DE MATERIAL HOSPITALAR LTDA (PARTICIPANTE			39.943,00
22/03/2023 11:22:28	LANCE	SUPERFIO COMERCIO DE PRODUTOS MEDICOS E HOAPITALARES LTDA			56.716,00
22/03/2023 11:22:28	LANCE	W S COMERCIO E SERVIÇOS EIRELI (PARTICIPANTE 029)			45.432,60
22/03/2023 11:22:28	LANCE	FASTMED DISTRIBUIDORA DE PRODUTOS HOSPITALARES LTDA ME			58.780,00
22/03/2023 11:22:28	LANCE	OPEN FARMA COMÉRCIO DE PRODUTOS HOSPITALARES LTDA			49.400,00
22/03/2023 11:22:28	LANCE	M K P LADISLAU (PARTICIPANTE 039)			44.468,00
22/03/2023 11:22:28	LANCE	PHARMAPLUS LTDA (PARTICIPANTE 022)			50.869,60
22/03/2023 11:22:28	LANCE	L C M FERREIRA FARMACIA (PARTICIPANTE 094)			90.680,00
22/03/2023 11:22:28	LANCE	AGILE DISTRIBUIDORA LTDA (PARTICIPANTE 011)			41.185,20
22/03/2023 11:22:28	LANCE	LIMO MED DISTRIBUIDORA LTDA (PARTICIPANTE 051)			42.320,00
22/03/2023 11:24:59	LANCE	SUPERFIO COMERCIO DE PRODUTOS MEDICOS E HOAPITALARES LTDA			39.900,00
22/03/2023 11:26:05	LANCE	AGILE DISTRIBUIDORA LTDA (PARTICIPANTE 011)			39.940,00
22/03/2023 11:26:16	LANCE	LIMO MED DISTRIBUIDORA LTDA (PARTICIPANTE 051)			39.990,00
22/03/2023 11:26:45	LANCE	CMF DISTRIBUIDORA DE MEDICAMENTOS EIRELI (PARTICIPANTE 035)			39.930,00
22/03/2023 11:26:59	LANCE	JBM DISTRIBUIDORA DE MATERIAL HOSPITALAR LTDA (PARTICIPANTE			39.925,50



MUNICIPIO DE IRACEMA
IRACEMA-CE



22/03/2023 11:27:13	LANCE	F3 FARMA DISTRIBUIDORA DE MEDICAMENTOS LTDA (PARTICIPANTE	39.932,00
22/03/2023 11:27:23	LANCE	AGILE DISTRIBUIDORA LTDA (PARTICIPANTE 011)	39.920,00
22/03/2023 11:27:29	LANCE	LIMO MED DISTRIBUIDORA LTDA (PARTICIPANTE 051)	39.910,00
22/03/2023 11:27:48	LANCE	JBM DISTRIBUIDORA DE MATERIAL HOSPITALAR LTDA (PARTICIPANTE	39.890,00
22/03/2023 11:28:14	LANCE	AGILE DISTRIBUIDORA LTDA (PARTICIPANTE 011)	39.899,00
22/03/2023 11:28:36	LANCE	LIMO MED DISTRIBUIDORA LTDA (PARTICIPANTE 051)	39.901,50
22/03/2023 11:28:49	LANCE	LIMO MED DISTRIBUIDORA LTDA (PARTICIPANTE 051)	39.892,50
22/03/2023 11:29:13	LANCE	SUPERFIO COMERCIO DE PRODUTOS MEDICOS E HOAPITALARES LTDA	39.800,00
22/03/2023 11:29:28	LANCE	LIMO MED DISTRIBUIDORA LTDA (PARTICIPANTE 051)	39.799,00
22/03/2023 11:29:48	LANCE	JBM DISTRIBUIDORA DE MATERIAL HOSPITALAR LTDA (PARTICIPANTE	39.798,00
22/03/2023 11:30:21	LANCE	AGILE DISTRIBUIDORA LTDA (PARTICIPANTE 011)	39.798,90
22/03/2023 11:31:24	LANCE	SUPERFIO COMERCIO DE PRODUTOS MEDICOS E HOAPITALARES LTDA	39.700,00
22/03/2023 11:31:34	LANCE	F3 FARMA DISTRIBUIDORA DE MEDICAMENTOS LTDA (PARTICIPANTE	39.798,30
22/03/2023 11:31:52	LANCE	JBM DISTRIBUIDORA DE MATERIAL HOSPITALAR LTDA (PARTICIPANTE	39.699,00
22/03/2023 11:32:06	LANCE	LIMO MED DISTRIBUIDORA LTDA (PARTICIPANTE 051)	39.698,00
22/03/2023 11:32:23	LANCE	AGILE DISTRIBUIDORA LTDA (PARTICIPANTE 011)	39.698,90
22/03/2023 11:32:29	LANCE	JBM DISTRIBUIDORA DE MATERIAL HOSPITALAR LTDA (PARTICIPANTE	39.695,00
22/03/2023 11:32:30	LANCE	SUPERFIO COMERCIO DE PRODUTOS MEDICOS E HOAPITALARES LTDA	39.650,00
22/03/2023 11:32:46	LANCE	JBM DISTRIBUIDORA DE MATERIAL HOSPITALAR LTDA (PARTICIPANTE	39.649,00
22/03/2023 11:32:58	LANCE	LIMO MED DISTRIBUIDORA LTDA (PARTICIPANTE 051)	39.648,00
22/03/2023 11:33:52	LANCE	JBM DISTRIBUIDORA DE MATERIAL HOSPITALAR LTDA (PARTICIPANTE	39.600,00
22/03/2023 11:34:12	LANCE	LIMO MED DISTRIBUIDORA LTDA (PARTICIPANTE 051)	39.610,00
22/03/2023 11:34:21	LANCE	AGILE DISTRIBUIDORA LTDA (PARTICIPANTE 011)	39.647,00
22/03/2023 11:35:30	LANCE	SUPERFIO COMERCIO DE PRODUTOS MEDICOS E HOAPITALARES LTDA	39.590,00
22/03/2023 11:35:45	LANCE	AGILE DISTRIBUIDORA LTDA (PARTICIPANTE 011)	39.599,00
22/03/2023 11:35:47	LANCE	JBM DISTRIBUIDORA DE MATERIAL HOSPITALAR LTDA (PARTICIPANTE	39.580,00
22/03/2023 11:36:02	LANCE	LIMO MED DISTRIBUIDORA LTDA (PARTICIPANTE 051)	39.585,50
22/03/2023 11:36:51	LANCE	SUPERFIO COMERCIO DE PRODUTOS MEDICOS E HOAPITALARES LTDA	39.570,00
22/03/2023 11:37:28	TEMPO RANDÔMICO		
22/03/2023 11:37:41	LANCE	JBM DISTRIBUIDORA DE MATERIAL HOSPITALAR LTDA (PARTICIPANTE	39.450,00
22/03/2023 11:38:11	LANCE	LIMO MED DISTRIBUIDORA LTDA (PARTICIPANTE 051)	39.455,50
22/03/2023 11:38:14	LANCE	SUPERFIO COMERCIO DE PRODUTOS MEDICOS E HOAPITALARES LTDA	39.449,00
22/03/2023 11:38:28	LANCE	AGILE DISTRIBUIDORA LTDA (PARTICIPANTE 011)	39.449,50
22/03/2023 11:38:30	LANCE	JBM DISTRIBUIDORA DE MATERIAL HOSPITALAR LTDA (PARTICIPANTE	39.400,00
22/03/2023 11:38:37	LANCE	LIMO MED DISTRIBUIDORA LTDA (PARTICIPANTE 051)	39.405,00
22/03/2023 11:40:44	LANCE	AGILE DISTRIBUIDORA LTDA (PARTICIPANTE 011)	39.403,00
22/03/2023 11:40:55	LANCE	LIMO MED DISTRIBUIDORA LTDA (PARTICIPANTE 051)	39.401,50
22/03/2023 11:41:41	LANCE	AGILE DISTRIBUIDORA LTDA (PARTICIPANTE 011)	39.400,99
22/03/2023 11:41:55	LANCE	SUPERFIO COMERCIO DE PRODUTOS MEDICOS E HOAPITALARES LTDA	39.399,00
22/03/2023 11:42:11	LANCE	JBM DISTRIBUIDORA DE MATERIAL HOSPITALAR LTDA (PARTICIPANTE	39.300,00
22/03/2023 11:42:22	LANCE	LIMO MED DISTRIBUIDORA LTDA (PARTICIPANTE 051)	39.305,00
22/03/2023 11:43:19	LANCE	SUPERFIO COMERCIO DE PRODUTOS MEDICOS E HOAPITALARES LTDA	39.299,00
22/03/2023 11:43:46	LANCE	JBM DISTRIBUIDORA DE MATERIAL HOSPITALAR LTDA (PARTICIPANTE	39.250,00
22/03/2023 11:44:00	LANCE	LIMO MED DISTRIBUIDORA LTDA (PARTICIPANTE 051)	39.260,00



MUNICIPIO DE IRACEMA
IRACEMA-CE



22/03/2023 11:44:28 NOTIFICAÇÃO SISTEMA

Os seguintes participantes possuem direito de efetuar lance final e fechado: PARTICIPANTE 067, PARTICIPANTE 051, PARTICIPANTE 016, PARTICIPANTE 011, PARTICIPANTE 006, PARTICIPANTE 035

22/03/2023 11:44:28 FECHADO 1

22/03/2023 11:44:41	LANCE	SUPERFIO COMERCIO DE PRODUTOS MEDICOS E HOAPITALARES LTDA	28.358,00
22/03/2023 11:48:17	LANCE	CMF DISTRIBUIDORA DE MEDICAMENTOS EIRELI (PARTICIPANTE 035)	25.995,00
22/03/2023 11:48:22	LANCE	LIMO MED DISTRIBUIDORA LTDA (PARTICIPANTE 051)	25.550,00
22/03/2023 11:48:25	LANCE	JBM DISTRIBUIDORA DE MATERIAL HOSPITALAR LTDA (PARTICIPANTE 035)	25.500,00
22/03/2023 11:49:25	LANCE	F3 FARMA DISTRIBUIDORA DE MEDICAMENTOS LTDA (PARTICIPANTE 035)	28.337,80

22/03/2023 11:49:28 NOTIFICAÇÃO SISTEMA

PARTICIPANTE 051 possui direito de desempate conforme Lei Complementar nº 123/2006.

22/03/2023 11:49:28 DESEMPATE

22/03/2023 11:54:28 NOTIFICAÇÃO SISTEMA

O detentor da melhor oferta da etapa de lances é JBM DISTRIBUIDORA DE MATERIAL HOSPITALAR LTDA

22/03/2023 11:54:28 NOTIFICAÇÃO SISTEMA

O detentor da melhor oferta deve verificar e readequar seus valores unitários para este lote.

22/03/2023 11:54:28 HABILITAÇÃO

LOTE 7 - HABILITAÇÃO
LOTE VII - UTENSÍLIOS DESCARTÁVEIS

VALORES UNITÁRIOS FINAIS

Item: 1	Unidade: PACOTE	Marca: THEOTO	Modelo: THEOTO
Descrição: Abaixador de língua, espátula de madeira c/ ponta arredondadas, em embalagem plástica com 100 unidades, preço por pacote			
Quantidade: 180	Valor Unit.: 5,20	Valor Total: 936,00	
Item: 2	Unidade: PACOTE	Marca: KOLPLAST	Modelo: KOLPLAST
Descrição: Escova cervical para prevenção estéril pacote com 100 unidades			
Quantidade: 100	Valor Unit.: 25,00	Valor Total: 2.500,00	
Item: 3	Unidade: PACOTE	Marca: THEOTO	Modelo: THEOTO
Descrição: Espátula de Ayres pacotes com 100 unidades			
Quantidade: 100	Valor Unit.: 12,00	Valor Total: 1.200,00	
Item: 4	Unidade: UNID	Marca: KOLPLAST	Modelo: KOLPLAST
Descrição: Espelho vaginal descartável nº 01 pequeno			
Quantidade: 2.500	Valor Unit.: 1,30	Valor Total: 3.250,00	
Item: 5	Unidade: UNID	Marca: KOLPLAST	Modelo: KOLPLAST
Descrição: Espelho vaginal descartável nº 02 médio			
Quantidade: 2.500	Valor Unit.: 1,40	Valor Total: 3.500,00	
Item: 6	Unidade: UNID	Marca: KOLPLAST	Modelo: KOLPLAST
Descrição: Espelho vaginal descartável nº 03 grande			
Quantidade: 1.200	Valor Unit.: 1,50	Valor Total: 1.800,00	

CLASSIFICAÇÃO

Razão Social	Num	Documento	Oferta Inicial	Oferta Final	Dif.(%)	ME
1 SUPERFIO COMERCIO DE PRODUTOS	079	05.675.713/0001-79	26.372,00	13.186,00		Sim
2 JBM DISTRIBUIDORA DE MATERIAL	058	19.794.018/0001-30	19.246,00	14.500,00	9,97	Não
3 LIMO MED DISTRIBUIDORA LTDA	052	49.476.603/0001-53	20.342,00	14.505,50	0,04	Sim
4 CMF DISTRIBUIDORA DE	001	13.414.166/0001-04	63.192,80	15.798,20	8,91	Não
5 F3 FARMA DISTRIBUIDORA DE	087	46.297.103/0001-66	86.666,00	17.333,20	9,72	Sim
6 AGILE DISTRIBUIDORA LTDA	028	34.523.353/0001-98	20.610,60	18.099,90	4,42	Sim

DECLASSIFICADOS



MUNICIPIO DE IRACEMA
IRACEMA-CE



Razão Social	Num Documento	Oferta Inicial	Oferta Final	Dif.(%)	ME
W S COMERCIO E SERVIÇOS EIRELI	077 10.212.250/0001-49	16.984,40	16.984,40		Não
M K P LADISLAU	075 37.416.741/0001-68	23.200,00	23.200,00	36,5959	Sim
PHARMAPLUS LTDA	025 03.817.043/0001-52	24.676,00	24.676,00	6,3621	Não
FASTMED DISTRIBUIDORA DE	033 34.895.127/0001-38	27.360,00	27.360,00	10,8770	Sim
OPEN FARMA COMÉRCIO DE	086 27.130.979/0001-79	28.420,00	28.420,00	3,8743	Não
L C M FERREIRA FARMACIA	015 35.019.206/0001-48	28.920,00	28.920,00	1,7593	Sim

INABILITADOS

Razão Social	Num Documento	Oferta Inicial	Oferta Final	Dif.(%)	ME
--------------	---------------	----------------	--------------	---------	----

MOVIMENTOS DO LOTE

09/03/2023 11:16:08	PUBLICADO				
09/03/2023 13:00:00	RECEPÇÃO DE PROPOSTAS				
22/03/2023 08:00:00	ANÁLISE DE PROPOSTAS				
22/03/2023 11:10:27	DECLASSIFICAÇÃO DE PARTICIPANTE PREGOEIRO M K P LADISLAU desclassificado. Motivo: Participe não apresentou anexada à sua proposta eletrônica a planilha de composição dos custos, requerida através da cláusula 5.1.1 do Edital.				
22/03/2023 11:11:25	DECLASSIFICAÇÃO DE PARTICIPANTE PREGOEIRO W S COMERCIO E SERVIÇOS EIRELI desclassificado. Motivo: Participe não apresentou anexada à sua proposta eletrônica a planilha de composição dos custos, requerida através da cláusula 5.1.1 do Edital combinado com agravante de ter se identificado no arquivo anexo, prática vedada pelos regulamentos do Pregão.				
22/03/2023 11:11:45	DECLASSIFICAÇÃO DE PARTICIPANTE PREGOEIRO FASTMED DISTRIBUIDORA DE PRODUTOS HOSPITALARES LTDA ME desclassificado. Motivo: Participe não apresentou anexada à sua proposta eletrônica a planilha de composição dos custos, requerida através da cláusula 5.1.1 do Edital.				
22/03/2023 11:12:17	DECLASSIFICAÇÃO DE PARTICIPANTE PREGOEIRO OPEN FARMA COMÉRCIO DE PRODUTOS HOSPITALARES LTDA desclassificado. Motivo: Participe não apresentou anexada à sua proposta eletrônica a planilha de composição dos custos, requerida através da cláusula 5.1.1 do Edital.				
22/03/2023 11:12:39	DECLASSIFICAÇÃO DE PARTICIPANTE PREGOEIRO L C M FERREIRA FARMACIA desclassificado. Motivo: Participe não apresentou anexada à sua proposta eletrônica a planilha de composição dos custos, requerida através da cláusula 5.1.1 do Edital.				
22/03/2023 11:12:51	DECLASSIFICAÇÃO DE PARTICIPANTE PREGOEIRO PHARMAPLUS LTDA desclassificado. Motivo: Participe não apresentou anexada à sua proposta eletrônica a planilha de composição dos custos, requerida através da cláusula 5.1.1 do Edital.				
22/03/2023 11:28:33	DISPUTA				
22/03/2023 11:28:33	LANCE	CMF DISTRIBUIDORA DE MEDICAMENTOS EIRELI (PARTICIPANTE 001)			63.192,80
22/03/2023 11:28:33	LANCE	F3 FARMA DISTRIBUIDORA DE MEDICAMENTOS LTDA (PARTICIPANTE			86.666,00
22/03/2023 11:28:33	LANCE	W S COMERCIO E SERVIÇOS EIRELI (PARTICIPANTE 077)			16.984,40
22/03/2023 11:28:33	LANCE	FASTMED DISTRIBUIDORA DE PRODUTOS HOSPITALARES LTDA ME			27.360,00
22/03/2023 11:28:33	LANCE	OPEN FARMA COMÉRCIO DE PRODUTOS HOSPITALARES LTDA			28.420,00
22/03/2023 11:28:33	LANCE	M K P LADISLAU (PARTICIPANTE 075)			23.200,00
22/03/2023 11:28:33	LANCE	PHARMAPLUS LTDA (PARTICIPANTE 025)			24.676,00
22/03/2023 11:28:33	LANCE	L C M FERREIRA FARMACIA (PARTICIPANTE 015)			28.920,00
22/03/2023 11:28:33	LANCE	AGILE DISTRIBUIDORA LTDA (PARTICIPANTE 028)			20.610,60
22/03/2023 11:28:33	LANCE	JBM DISTRIBUIDORA DE MATERIAL HOSPITALAR LTDA (PARTICIPANTE			19.246,00
22/03/2023 11:28:33	LANCE	LIMO MED DISTRIBUIDORA LTDA (PARTICIPANTE 052)			20.342,00
22/03/2023 11:28:33	LANCE	SUPERFIO COMERCIO DE PRODUTOS MEDICOS E HOAPITALARES LTDA			26.372,00
22/03/2023 11:29:14	LANCE	CMF DISTRIBUIDORA DE MEDICAMENTOS EIRELI (PARTICIPANTE 001)			19.300,00
22/03/2023 11:29:20	LANCE	F3 FARMA DISTRIBUIDORA DE MEDICAMENTOS LTDA (PARTICIPANTE			19.350,00
22/03/2023 11:29:40	LANCE	AGILE DISTRIBUIDORA LTDA (PARTICIPANTE 028)			19.000,00



MUNICIPIO DE IRACEMA
IRACEMA-CE



22/03/2023 11:29:54	LANCE	SUPERFIO COMERCIO DE PRODUTOS MEDICOS E HOAPITALARES LTDA	18.990,00
22/03/2023 11:30:08	LANCE	JBM DISTRIBUIDORA DE MATERIAL HOSPITALAR LTDA (PARTICIPANTE	18.850,00
22/03/2023 11:30:26	LANCE	LIMO MED DISTRIBUIDORA LTDA (PARTICIPANTE 052)	18.849,00
22/03/2023 11:30:43	LANCE	JBM DISTRIBUIDORA DE MATERIAL HOSPITALAR LTDA (PARTICIPANTE	18.800,00
22/03/2023 11:31:08	LANCE	AGILE DISTRIBUIDORA LTDA (PARTICIPANTE 028)	18.799,00
22/03/2023 11:32:45	LANCE	SUPERFIO COMERCIO DE PRODUTOS MEDICOS E HOAPITALARES LTDA	18.790,00
22/03/2023 11:33:21	LANCE	JBM DISTRIBUIDORA DE MATERIAL HOSPITALAR LTDA (PARTICIPANTE	18.700,00
22/03/2023 11:33:35	LANCE	LIMO MED DISTRIBUIDORA LTDA (PARTICIPANTE 052)	18.705,00
22/03/2023 11:35:19	LANCE	AGILE DISTRIBUIDORA LTDA (PARTICIPANTE 028)	18.701,00
22/03/2023 11:36:24	LANCE	F3 FARMA DISTRIBUIDORA DE MEDICAMENTOS LTDA (PARTICIPANTE	18.780,00
22/03/2023 11:36:40	LANCE	SUPERFIO COMERCIO DE PRODUTOS MEDICOS E HOAPITALARES LTDA	18.699,00
22/03/2023 11:36:57	LANCE	LIMO MED DISTRIBUIDORA LTDA (PARTICIPANTE 052)	18.699,50
22/03/2023 11:37:14	LANCE	JBM DISTRIBUIDORA DE MATERIAL HOSPITALAR LTDA (PARTICIPANTE	18.600,00
22/03/2023 11:37:24	LANCE	SUPERFIO COMERCIO DE PRODUTOS MEDICOS E HOAPITALARES LTDA	18.599,00
22/03/2023 11:37:54	LANCE	JBM DISTRIBUIDORA DE MATERIAL HOSPITALAR LTDA (PARTICIPANTE	18.500,00
22/03/2023 11:38:52	LANCE	AGILE DISTRIBUIDORA LTDA (PARTICIPANTE 028)	18.510,00
22/03/2023 11:40:15	LANCE	LIMO MED DISTRIBUIDORA LTDA (PARTICIPANTE 052)	18.501,20
22/03/2023 11:41:01	LANCE	SUPERFIO COMERCIO DE PRODUTOS MEDICOS E HOAPITALARES LTDA	18.499,00
22/03/2023 11:41:13	LANCE	CMF DISTRIBUIDORA DE MEDICAMENTOS EIRELI (PARTICIPANTE 001)	18.499,50
22/03/2023 11:41:18	LANCE	JBM DISTRIBUIDORA DE MATERIAL HOSPITALAR LTDA (PARTICIPANTE	18.450,00
22/03/2023 11:41:31	LANCE	LIMO MED DISTRIBUIDORA LTDA (PARTICIPANTE 052)	18.455,00
22/03/2023 11:43:33	TEMPO RANDÔMICO		
22/03/2023 11:43:36	LANCE	SUPERFIO COMERCIO DE PRODUTOS MEDICOS E HOAPITALARES LTDA	18.440,00
22/03/2023 11:44:15	LANCE	JBM DISTRIBUIDORA DE MATERIAL HOSPITALAR LTDA (PARTICIPANTE	18.350,00
22/03/2023 11:44:27	LANCE	LIMO MED DISTRIBUIDORA LTDA (PARTICIPANTE 052)	18.400,00
22/03/2023 11:45:01	LANCE	SUPERFIO COMERCIO DE PRODUTOS MEDICOS E HOAPITALARES LTDA	18.348,00
22/03/2023 11:45:31	LANCE	JBM DISTRIBUIDORA DE MATERIAL HOSPITALAR LTDA (PARTICIPANTE	18.250,00
22/03/2023 11:45:43	LANCE	LIMO MED DISTRIBUIDORA LTDA (PARTICIPANTE 052)	18.300,00
22/03/2023 11:46:00	LANCE	SUPERFIO COMERCIO DE PRODUTOS MEDICOS E HOAPITALARES LTDA	18.240,00
22/03/2023 11:46:17	LANCE	JBM DISTRIBUIDORA DE MATERIAL HOSPITALAR LTDA (PARTICIPANTE	18.200,00
22/03/2023 11:46:29	LANCE	LIMO MED DISTRIBUIDORA LTDA (PARTICIPANTE 052)	18.205,00
22/03/2023 11:46:54	LANCE	SUPERFIO COMERCIO DE PRODUTOS MEDICOS E HOAPITALARES LTDA	18.199,00
22/03/2023 11:47:21	LANCE	JBM DISTRIBUIDORA DE MATERIAL HOSPITALAR LTDA (PARTICIPANTE	18.100,00
22/03/2023 11:47:33	LANCE	LIMO MED DISTRIBUIDORA LTDA (PARTICIPANTE 052)	18.145,00
22/03/2023 11:48:01	LANCE	SUPERFIO COMERCIO DE PRODUTOS MEDICOS E HOAPITALARES LTDA	18.099,00
22/03/2023 11:48:30	LANCE	AGILE DISTRIBUIDORA LTDA (PARTICIPANTE 028)	18.099,90
22/03/2023 11:48:44	LANCE	JBM DISTRIBUIDORA DE MATERIAL HOSPITALAR LTDA (PARTICIPANTE	18.000,00
22/03/2023 11:48:59	LANCE	LIMO MED DISTRIBUIDORA LTDA (PARTICIPANTE 052)	18.005,00
22/03/2023 11:50:09	LANCE	SUPERFIO COMERCIO DE PRODUTOS MEDICOS E HOAPITALARES LTDA	17.999,00
22/03/2023 11:50:24	LANCE	JBM DISTRIBUIDORA DE MATERIAL HOSPITALAR LTDA (PARTICIPANTE	17.950,00
22/03/2023 11:50:33	NOTIFICAÇÃO SISTEMA		
Os seguintes participantes possuem direito de efetuar lance final e fechado: PARTICIPANTE 058, PARTICIPANTE 079, PARTICIPANTE 052, PARTICIPANTE 028, PARTICIPANTE 001, PARTICIPANTE 087			
22/03/2023 11:50:33	FECHADO 1		



MUNICÍPIO DE IRACEMA
IRACEMA-CE



22/03/2023 11:50:45	LANCE	CMF DISTRIBUIDORA DE MEDICAMENTOS EIRELI (PARTICIPANTE 001)	15.798,20
22/03/2023 11:51:01	LANCE	SUPERFIO COMERCIO DE PRODUTOS MEDICOS E HOAPITALARES LTDA	13.186,00
22/03/2023 11:51:09	LANCE	JBM DISTRIBUIDORA DE MATERIAL HOSPITALAR LTDA (PARTICIPANTE	14.500,00
22/03/2023 11:51:21	LANCE	F3 FARMA DISTRIBUIDORA DE MEDICAMENTOS LTDA (PARTICIPANTE	17.333,20
22/03/2023 11:51:34	LANCE	LIMO MED DISTRIBUIDORA LTDA (PARTICIPANTE 052)	14.505,50
22/03/2023 11:55:33	NOTIFICAÇÃO	SISTEMA	
O detentor da melhor oferta da etapa de lances é SUPERFIO COMERCIO DE PRODUTOS MEDICOS E HOAPITALARES LTDA			
22/03/2023 11:55:33	NOTIFICAÇÃO	SISTEMA	
O detentor da melhor oferta deve verificar e readequar seus valores unitários para este lote.			
22/03/2023 11:55:33	HABILITAÇÃO		

LOTE 8 - HABILITAÇÃO
LOTE VIII - FILME RADIOLÓGICO E AFINS

VALORES UNITÁRIOS FINAIS

Item: 1	Unidade: CX	Marca: FUJIFILM	Modelo: CONFORME TR
Descrição: Filme radiológico 18x24cm cx c/100 películas			
Quantidade: 15	Valor Unit.: 87,5226	Valor Total: 1.312,839	
Item: 2	Unidade: CX	Marca: FUJIFILM	Modelo: CONFORME TR
Descrição: Filme radiológico 24x30cm cx c/100 películas			
Quantidade: 30	Valor Unit.: 142,7709	Valor Total: 4.283,127	
Item: 3	Unidade: CX	Marca: FUJIFILM	Modelo: CONFORME TR
Descrição: Filme radiológico 30x40cm cx c/100 películas			
Quantidade: 20	Valor Unit.: 241,9994	Valor Total: 4.839,988	
Item: 4	Unidade: CX	Marca: FUJIFILM	Modelo: CONFORME TR
Descrição: Filme radiológico 35x35cm cx c/100 películas			
Quantidade: 25	Valor Unit.: 249,9708	Valor Total: 6.249,27	
Item: 5	Unidade: ROLO	Marca: POLAR FIX	Modelo: CONFORME TR
Descrição: Papel filme para imagem de ultrasonografia upphg rolo com 110mm x 20mts			
Quantidade: 60	Valor Unit.: 38,5296	Valor Total: 2.311,776	

CLASSIFICAÇÃO

Razão Social	Num Documento	Oferta Inicial	Oferta Final	Dif.(%)	ME
1 AGILE DISTRIBUIDORA LTDA	042 34.523.353/0001-98	38.655,05	18.997,00		Sim
2 JBM DISTRIBUIDORA DE MATERIAL	061 19.794.018/0001-30	33.015,00	33.015,00	73,79	Não
3 LIMO MED DISTRIBUIDORA LTDA	003 49.476.603/0001-53	34.831,25	34.831,25	5,50	Sim
4 SUPERFIO COMERCIO DE PRODUTOS	067 05.675.713/0001-79	73.490,00	38.600,00	10,82	Sim

DESCLASSIFICADOS

Razão Social	Num Documento	Oferta Inicial	Oferta Final	Dif.(%)	ME
M K P LADISLAU	082 37.416.741/0001-68	39.050,00	39.050,00		Sim
L C M FERREIRA FARMACIA	099 35.019.206/0001-48	49.800,00	49.800,00	27,5288	Sim
W S COMERCIO E SERVIÇOS EIRELI	073 10.212.250/0001-49	53.758,00	53.758,00	7,9478	Não
CIRURGICA CERON EQUIPAMENTOS	016 18.258.209/0001-15	110.300,00	110.300,00	105,1788	Sim

INABILITADOS

Razão Social	Num Documento	Oferta Inicial	Oferta Final	Dif.(%)	ME
--------------	---------------	----------------	--------------	---------	----

MOVIMENTOS DO LOTE

09/03/2023 11:16:08	PUBLICADO	
09/03/2023 13:00:00	RECEPÇÃO DE PROPOSTAS	



MUNICÍPIO DE IRACEMA
IRACEMA-CE



22/03/2023 08:00:00 ANÁLISE DE PROPOSTAS

22/03/2023 11:10:27 DESCLASSIFICAÇÃO DE PARTICIPANTE PREGOEIRO

M K P LADISLAU desclassificado. Motivo: Participe não apresentou anexada à sua proposta eletrônica a planilha de composição dos custos, requerida através da cláusula 5.1.1 do Edital.

22/03/2023 11:11:25 DESCLASSIFICAÇÃO DE PARTICIPANTE PREGOEIRO

W S COMERCIO E SERVIÇOS EIRELI desclassificado. Motivo: Participe não apresentou anexada à sua proposta eletrônica a planilha de composição dos custos, requerida através da cláusula 5.1.1 do Edital combinado com agravante de ter se identificado no arquivo anexo, prática vedada pelos regulamentos do Pregão.

22/03/2023 11:12:39 DESCLASSIFICAÇÃO DE PARTICIPANTE PREGOEIRO

L C M FERREIRA FARMACIA desclassificado. Motivo: Participe não apresentou anexada à sua proposta eletrônica a planilha de composição dos custos, requerida através da cláusula 5.1.1 do Edital.

22/03/2023 11:16:47 DESCLASSIFICAÇÃO DE PARTICIPANTE PREGOEIRO

CIRURGICA CERON EQUIPAMENTOS HOSPITALARES E VETERINÁRIOS LTDA - ME desclassificado. Motivo: Participe não apresentou anexada à sua proposta eletrônica a planilha de composição dos custos, requerida através da cláusula 5.1.1 do Edital.

22/03/2023 11:30:49 DISPUTA

22/03/2023 11:30:49	LANCE	W S COMERCIO E SERVIÇOS EIRELI (PARTICIPANTE 073)	53.758,00
22/03/2023 11:30:49	LANCE	CIRURGICA CERON EQUIPAMENTOS HOSPITALARES E VETERINÁRIOS	110.300,00
22/03/2023 11:30:49	LANCE	M K P LADISLAU (PARTICIPANTE 082)	39.050,00
22/03/2023 11:30:49	LANCE	L C M FERREIRA FARMACIA (PARTICIPANTE 099)	49.800,00
22/03/2023 11:30:49	LANCE	AGILE DISTRIBUIDORA LTDA (PARTICIPANTE 042)	38.655,05
22/03/2023 11:30:49	LANCE	JBM DISTRIBUIDORA DE MATERIAL HOSPITALAR LTDA (PARTICIPANTE	33.015,00
22/03/2023 11:30:49	LANCE	LIMO MED DISTRIBUIDORA LTDA (PARTICIPANTE 003)	34.831,25
22/03/2023 11:30:49	LANCE	SUPERFIO COMERCIO DE PRODUTOS MEDICOS E HOAPITALARES LTDA	73.490,00
22/03/2023 11:31:10	LANCE	SUPERFIO COMERCIO DE PRODUTOS MEDICOS E HOAPITALARES LTDA	38.600,00
22/03/2023 11:33:07	LANCE	AGILE DISTRIBUIDORA LTDA (PARTICIPANTE 042)	33.000,00

22/03/2023 11:45:49 TEMPO RANDÔMICO

22/03/2023 11:50:49 NOTIFICAÇÃO SISTEMA

Os seguintes participantes possuem direito de efetuar lance final e fechado: PARTICIPANTE 042, PARTICIPANTE 061, PARTICIPANTE 003

22/03/2023 11:50:49 FECHADO 1

22/03/2023 11:51:22	LANCE	AGILE DISTRIBUIDORA LTDA (PARTICIPANTE 042)	18.997,00
---------------------	-------	---	-----------

22/03/2023 11:55:49 NOTIFICAÇÃO SISTEMA

O detentor da melhor oferta da etapa de lances é AGILE DISTRIBUIDORA LTDA

22/03/2023 11:55:49 NOTIFICAÇÃO SISTEMA

O detentor da melhor oferta deve verificar e readequar seus valores unitários para este lote.

22/03/2023 11:55:49 HABILITAÇÃO

LOTE 9 - HABILITAÇÃO
LOTE IX - FIOS CIRÚRGICOS

VALORES UNITÁRIOS FINAIS

Item: 1	Unidade: CX	Marca: SHALON	Modelo: CONFORME TR
Descrição: Fio cat gut cromado nº 0 c/agulha circulo cilíndrica cr 3030 cm,estéril cx c/ / 24 unidades, preço por caixa			
Quantidade: 30		Valor Unit.: 84,66	Valor Total: 2.539,80
Item: 2	Unidade: CX	Marca: SHALON	Modelo: CONFORME TR
Descrição: Fio cat gut cromado nº 1 c/agulha circulo cilíndrica cr 30 – 3,0cm, 3/8 estéril cx c/ / 24 unidades			
Quantidade: 25		Valor Unit.: 84,66	Valor Total: 2.116,50
Item: 3	Unidade: CX	Marca: SHALON	Modelo: CONFORME TR
Descrição: Fio cat gut cromado nº 20 c/agulha circulo cilíndrica mr 40 4,0cm estéril, 3/8 cx c/ / 24 unidades			
Quantidade: 25		Valor Unit.: 84,66	Valor Total: 2.116,50



MUNICIPIO DE IRACEMA
IRACEMA-CE



Item: 4	Unidade: CX	Marca: SHALON	Modelo: CONFORME TR
Descrição: Fio cat gut cromado nº 30 c/agulha circulo cilíndrica mr 40 – 4,0cm estéril, 3/8 cx c / 24 unidades, preço por caixa			
Quantidade: 15	Valor Unit.: 84,66		Valor Total: 1.269,90
Item: 5	Unidade: CX	Marca: SHALON	Modelo: CONFORME TR
Descrição: Fio cat gut cromado nº 40 c/agulha circulo cilíndrica mr 40 – 4,0cm estéril, 3/8 cx c / 24 unidades, preço por caixa			
Quantidade: 15	Valor Unit.: 84,80		Valor Total: 1.272,00
Item: 6	Unidade: CX	Marca: SHALON	Modelo: CONFORME TR
Descrição: Fio catgut simples nº 20 c/agulha circulo cilíndrica mr 30 3,0cm estéril, 3/8 cx c / 24 unidades, preço por caixa			
Quantidade: 25	Valor Unit.: 75,21		Valor Total: 1.880,25
Item: 7	Unidade: CX	Marca: SHALON	Modelo: CONFORME TR
Descrição: Fio catgut simples nº 30 c/agulha circulo cilíndrica mr 30 – 3,0cm estéril, 1/2 cx c / 24 unidades , preço por caixa			
Quantidade: 25	Valor Unit.: 75,21		Valor Total: 1.880,25
Item: 8	Unidade: CX	Marca: SHALON	Modelo: CONFORME TR
Descrição: Fio catgut simples nº 4 0 c/agulha circulo cilíndrica mr 30 3,0cm estéril, 1/2/ cx c / 24 unidades , preço por caixa			
Quantidade: 15	Valor Unit.: 75,21		Valor Total: 1.128,15
Item: 9	Unidade: CX	Marca: SHALON	Modelo: CONFORME TR
Descrição: Fio catgut simples nº 5 0 c/agulha circulo cilíndrica mr 30 3,0cm estéril, 3/8/ cx c / 24 unidades, preço por caixa			
Quantidade: 15	Valor Unit.: 75,21		Valor Total: 1.128,15
Item: 10	Unidade: CX	Marca: SHALON	Modelo: CONFORME TR
Descrição: Fio de algodão cotpoint 0 com agulha circulo cilíndrica 3,5cm estéril, 1/2 cx c / 24 unidades, preço por caixa			
Quantidade: 25	Valor Unit.: 46,29		Valor Total: 1.157,25
Item: 11	Unidade: CX	Marca: SHALON	Modelo: CONFORME TR
Descrição: Fio de algodão cotpoint 20 com agulha circulo cilíndrica mr 30 3,0cm estéril, 1/2 cx c / 24 unidades, preço por caixa			
Quantidade: 25	Valor Unit.: 46,29		Valor Total: 1.157,25
Item: 12	Unidade: CX	Marca: SHALON	Modelo: CONFORME TR
Descrição: Fio de algodão cotpoint 30 com agulha circulo cilíndrica cr 30 – 3,0cm estéril, 3/8 cx c / 24 unidades , preço por caixa			
Quantidade: 25	Valor Unit.: 46,29		Valor Total: 1.157,25
Item: 13	Unidade: CX	Marca: SHALON	Modelo: CONFORME TR
Descrição: Fio de algodão cotpoint 40 com agulha circulo cilíndrica cr 30 – 3,0cm estéril, 3/8 cx c / 24 unidades, preço por caixa			
Quantidade: 15	Valor Unit.: 46,29		Valor Total: 694,35
Item: 14	Unidade: CX	Marca: SHALON	Modelo: CONFORME TR
Descrição: Fio de algodão cotpoint 50 com agulha circulo cilíndrica cr 30 – 3,0cm estéril, 3/8 cx c / 24 unidades, preço por caixa			
Quantidade: 15	Valor Unit.: 46,29		Valor Total: 694,35
Item: 15	Unidade: CX	Marca: SHALON	Modelo: CONFORME TR
Descrição: Fio de sutura de nylon 0 com agulha 3,0cm com 24, preço por caixa			
Quantidade: 25	Valor Unit.: 36,24		Valor Total: 906,00
Item: 16	Unidade: CX	Marca: SHALON	Modelo: CONFORME TR
Descrição: Fio nylon nº 20 c/agulha triangular/cortante ct 30 – 3,0cm estéril, 3/8 cx c / 24 unidades			
Quantidade: 25	Valor Unit.: 36,24		Valor Total: 906,00
Item: 17	Unidade: CX	Marca: SHALON	Modelo: CONFORME TR
Descrição: Fio nylon nº 30 c/agulha triangular/cortante ct 30 – 3,0cm estéril, 3/8 cx c / 24 unidades , preço por caixa			
Quantidade: 25	Valor Unit.: 36,24		Valor Total: 906,00
Item: 18	Unidade: CX	Marca: SHALON	Modelo: CONFORME TR
Descrição: Fio nylon nº 40 c/agulha triangular/cortante ct 30 – 3,0cm estéril, 3/8 cx c / 24 unidades, preço por caixa			
Quantidade: 15	Valor Unit.: 36,24		Valor Total: 543,60
Item: 19	Unidade: CX	Marca: SHALON	Modelo: CONFORME TR
Descrição: Fio nylon nº 50 c/agulha triangular/cortante ct 30 – 3,0cm estéril, 3/8 cx c / 24 unidades, preço por caixa			
Quantidade: 15	Valor Unit.: 36,23		Valor Total: 543,45

CLASSIFICAÇÃO

Razão Social	Num	Documento	Oferta Inicial	Oferta Final	Dif.(%)	ME
1 AGILE DISTRIBUIDORA LTDA	026	34.523.353/0001-98	48.007,75	23.997,00		Sim
2 SUPERFIO COMERCIO DE PRODUTOS	037	05.675.713/0001-79	58.610,00	29.305,00	22,12	Sim



**MUNICÍPIO DE IRACEMA
IRACEMA-CE**

3 JBM DISTRIBUIDORA DE MATERIAL	075	19.794.018/0001-30	46.079,50	46.079,50	57,24	Não
4 LIMO MED DISTRIBUIDORA LTDA	089	49.476.603/0001-53	48.614,45	48.614,45	5,50	Sim

DECLASSIFICADOS

Razão Social	Num Documento	Oferta Inicial	Oferta Final	Dif.(%)	ME
M K P LADISLAU	094	37.416.741/0001-68	42.350,00		Sim
OPEN FARMA COMÉRCIO DE	054	27.130.979/0001-79	53.110,00	25,4073	Não
W S COMERCIO E SERVIÇOS EIRELI	034	10.212.250/0001-49	58.423,65	10,0050	Não
L C M FERREIRA FARMACIA	060	35.019.206/0001-48	81.350,00	39,2416	Sim

INABILITADOS

Razão Social	Num Documento	Oferta Inicial	Oferta Final	Dif.(%)	ME
--------------	---------------	----------------	--------------	---------	----

MOVIMENTOS DO LOTE

09/03/2023 11:16:08	PUBLICADO				
09/03/2023 13:00:00	RECEPÇÃO DE PROPOSTAS				
22/03/2023 08:00:00	ANÁLISE DE PROPOSTAS				
22/03/2023 11:10:27	DECLASSIFICAÇÃO DE PARTICIPANTE	PREGOEIRO			
M K P LADISLAU desclassificado. Motivo: Participe não apresentou anexada à sua proposta eletrônica a planilha de composição dos custos, requerida através da cláusula 5.1.1 do Edital.					
22/03/2023 11:11:25	DECLASSIFICAÇÃO DE PARTICIPANTE	PREGOEIRO			
W S COMERCIO E SERVIÇOS EIRELI desclassificado. Motivo: Participe não apresentou anexada à sua proposta eletrônica a planilha de composição dos custos, requerida através da cláusula 5.1.1 do Edital combinado com agravante de ter se identificado no arquivo anexo, prática vedada pelos regulamentos do Pregão.					
22/03/2023 11:12:17	DECLASSIFICAÇÃO DE PARTICIPANTE	PREGOEIRO			
OPEN FARMA COMÉRCIO DE PRODUTOS HOSPITALARES LTDA desclassificado. Motivo: Participe não apresentou anexada à sua proposta eletrônica a planilha de composição dos custos, requerida através da cláusula 5.1.1 do Edital.					
22/03/2023 11:12:39	DECLASSIFICAÇÃO DE PARTICIPANTE	PREGOEIRO			
L C M FERREIRA FARMACIA desclassificado. Motivo: Participe não apresentou anexada à sua proposta eletrônica a planilha de composição dos custos, requerida através da cláusula 5.1.1 do Edital.					
22/03/2023 11:33:41	DISPUTA				
22/03/2023 11:33:41	LANCE	JBM DISTRIBUIDORA DE MATERIAL HOSPITALAR LTDA (PARTICIPANTE			46.079,50
22/03/2023 11:33:41	LANCE	LIMO MED DISTRIBUIDORA LTDA (PARTICIPANTE 089)			48.614,45
22/03/2023 11:33:41	LANCE	SUPERFIO COMERCIO DE PRODUTOS MEDICOS E HOAPITALARES LTDA			58.610,00
22/03/2023 11:33:41	LANCE	W S COMERCIO E SERVIÇOS EIRELI (PARTICIPANTE 034)			58.423,65
22/03/2023 11:33:41	LANCE	OPEN FARMA COMÉRCIO DE PRODUTOS HOSPITALARES LTDA			53.110,00
22/03/2023 11:33:41	LANCE	M K P LADISLAU (PARTICIPANTE 094)			42.350,00
22/03/2023 11:33:41	LANCE	L C M FERREIRA FARMACIA (PARTICIPANTE 060)			81.350,00
22/03/2023 11:33:41	LANCE	AGILE DISTRIBUIDORA LTDA (PARTICIPANTE 026)			48.007,75
22/03/2023 11:34:45	LANCE	AGILE DISTRIBUIDORA LTDA (PARTICIPANTE 026)			46.000,00
22/03/2023 11:35:50	LANCE	SUPERFIO COMERCIO DE PRODUTOS MEDICOS E HOAPITALARES LTDA			45.990,00
22/03/2023 11:48:41	TEMPO RANDÔMICO				
22/03/2023 11:50:20	LANCE	AGILE DISTRIBUIDORA LTDA (PARTICIPANTE 026)			45.500,00
22/03/2023 11:50:40	LANCE	SUPERFIO COMERCIO DE PRODUTOS MEDICOS E HOAPITALARES LTDA			45.499,00
22/03/2023 11:55:41	NOTIFICAÇÃO	SISTEMA			
Os seguintes participantes possuem direito de efetuar lance final e fechado: PARTICIPANTE 037, PARTICIPANTE 026, PARTICIPANTE 075, PARTICIPANTE 089					
22/03/2023 11:55:41	FECHADO 1				
22/03/2023 11:56:13	LANCE	SUPERFIO COMERCIO DE PRODUTOS MEDICOS E HOAPITALARES LTDA			29.305,00
22/03/2023 11:56:41	LANCE	AGILE DISTRIBUIDORA LTDA (PARTICIPANTE 026)			23.997,00



MUNICÍPIO DE IRACEMA
IRACEMA-CE



22/03/2023 12:00:41 NOTIFICAÇÃO SISTEMA

O detentor da melhor oferta da etapa de lances é AGILE DISTRIBUIDORA LTDA

22/03/2023 12:00:41 NOTIFICAÇÃO SISTEMA

O detentor da melhor oferta deve verificar e readequar seus valores unitários para este lote.

22/03/2023 12:00:42 HABILITAÇÃO

LOTE 10 - HABILITAÇÃO
LOTE X - EPIS E AFINS

VALORES UNITÁRIOS FINAIS

Item: 1	Unidade: PACOTE	Marca: GLOBODESC	Modelo: GLOBODESC
Descrição: Avental descartável com manga longa pacote com 10 unidades			
Quantidade: 6.000	Valor Unit.: 11,04		Valor Total: 66.240,00
Item: 2	Unidade: PACOTE	Marca: FLEXPPELL	Modelo: FLEXPPELL
Descrição: Lençol descartável em TNT com elástico para maca de ambulância na branca pct c/10, tamanho 2,00 x 90m			
Quantidade: 500	Valor Unit.: 12,62		Valor Total: 6.310,00
Item: 3	Unidade: ROLO	Marca: FLEXPPELL	Modelo: FLEXPPELL
Descrição: Lençol hospitalar descartável rolo com			
Quantidade: 50	Valor Unit.: 7,94		Valor Total: 397,00
Item: 4	Unidade: PARES	Marca: DANNY	Modelo: DANNY
Descrição: Luva borracha, material borracha nitrílica, tamanho grande, características adicionais resistentes produtos químicos, uso limpeza pesada, formato anatômico, tamanho "P"			
Quantidade: 50	Valor Unit.: 8,32		Valor Total: 416,00
Item: 5	Unidade: PARES	Marca: DANNY	Modelo: DANNY
Descrição: Luva borracha, material borracha nitrílica, tamanho médio, características adicionais resistentes produtos químicos, uso limpeza pesada, formato anatômico, tamanho "M"			
Quantidade: 50	Valor Unit.: 15,267		Valor Total: 763,35
Item: 6	Unidade: PARES	Marca: DANNY	Modelo: DANNY
Descrição: Luva borracha, material borracha nitrílica, tamanho pequeno, características adicionais resistentes produtos químicos, uso limpeza pesada, formato anatômico, tamanho "G"			
Quantidade: 50	Valor Unit.: 8,32		Valor Total: 416,00
Item: 7	Unidade: PARES	Marca: LATEX BR	Modelo: LATEX BR
Descrição: Luva Cirúrgica Estéril 6,5 látex natural boa elasticidade resistente a tração, punho c/ bainha ou frisos, lubrificada c/ material atóxico hipoalérgica contendo baixa quantidade De pó bio,contendo um par, dobradas conforme padrão hospitalar com indicação mão direita e esquerda)			
Quantidade: 1.500	Valor Unit.: 0,84		Valor Total: 1.260,00
Item: 8	Unidade: PARES	Marca: LATEX BR	Modelo: LATEX BR
Descrição: Luvas cirúrgicas nº 7,0 látex natural boa elasticidade resistente a tração, punho c/ bainha ou frisos, lubrificada c/ material atóxico hipoalérgica contendo baixa quantidade De pó bio,contendo um par, dobradas conforme padrão hospitalar com indicação mão direita e esquerda)			
Quantidade: 4.000	Valor Unit.: 0,84		Valor Total: 3.360,00
Item: 9	Unidade: PARES	Marca: LATEX BR	Modelo: LATEX BR
Descrição: Luvas cirúrgicas nº 7,5 látex natural boa elasticidade resistente a tração, punho c/ bainha ou frisos, lubrificada c/ material atóxico hipoalérgica contendo baixa quantidade De pó bio,contendo um par, dobradas conforme padrão hospitalar com indicação mão direita e esquerda)			
Quantidade: 7.000	Valor Unit.: 0,84		Valor Total: 5.880,00
Item: 10	Unidade: PARES	Marca: LATEX BR	Modelo: LATEX BR
Descrição: Luvas cirúrgicas nº 8,0 látex natural boa elasticidade resistente a tração, punho c/ bainha ou frisos, lubrificada c/ material atóxico hipoalérgica contendo baixa quantidade De pó bio,contendo um par, dobradas conforme padrão hospitalar com indicação mão direita e esquerda)			
Quantidade: 2.600	Valor Unit.: 0,84		Valor Total: 2.184,00
Item: 11	Unidade: CX	Marca: LATEX BR	Modelo: LATEX BR
Descrição: Luvas de procedimento tamanho M não estéril, procedência e registro do órgão competente cx c/ 100 unidades, preço por caixa			
Quantidade: 6.000	Valor Unit.: 10,19		Valor Total: 61.140,00



**MUNICÍPIO DE IRACEMA
IRACEMA-CE**



Item: 12	Unidade: CX	Marca: LATEX BR	Modelo: LATEX BR
Descrição: Luvas de procedimento tamanho P não estéril, procedência e registro do órgão competente, cx c/ 100 unidades, preço por caixa			
Quantidade: 2.000	Valor Unit.: 10,19	Valor Total: 20.380,00	
Item: 13	Unidade: CX	Marca: LATEX BR	Modelo: LATEX BR
Descrição: Luvas de procedimento tamanho PP não estéril, procedência e registro do órgão competente, cx c/ 100 unidades, preço por caixa			
Quantidade: 600	Valor Unit.: 10,19	Valor Total: 6.114,00	
Item: 14	Unidade: UNID	Marca: KASMED	Modelo: KASMED
Descrição: Mascara de proteção Nº 95			
Quantidade: 11.000	Valor Unit.: 0,72	Valor Total: 7.920,00	
Item: 15	Unidade: CX	Marca: LUVIX	Modelo: LUVIX
Descrição: Máscara descartável c/ elástico nas bordas 3 camadas cx c/ 50 unidades			
Quantidade: 750	Valor Unit.: 4,24	Valor Total: 3.180,00	
Item: 16	Unidade: PACOTE	Marca: ANAPOLIS	Modelo: ANAPOLIS
Descrição: Pro pés descartável com elástico, pacote com 100 unidades			
Quantidade: 150	Valor Unit.: 6,79	Valor Total: 1.018,50	
Item: 17	Unidade: PACOTE	Marca: AMED	Modelo: AMED
Descrição: Touca sanfonada branca, pacote c/100			
Quantidade: 1.200	Valor Unit.: 5,60	Valor Total: 6.720,00	

CLASSIFICAÇÃO

Razão Social	Num	Documento	Oferta Inicial	Oferta Final	Dif.(%)	ME
1 CMF DISTRIBUIDORA DE	012	13.414.166/0001-04	1.139.752,00	193.698,85		Não
2 F3 FARMA DISTRIBUIDORA DE	038	46.297.103/0001-66	1.561.355,00	194.000,00	0,16	Sim
3 AGILE DISTRIBUIDORA LTDA	035	34.523.353/0001-98	551.151,50	275.497,00	42,01	Sim
4 SUPERFIO COMERCIO DE PRODUTOS	066	05.675.713/0001-79	604.770,00	302.385,00	9,76	Sim
5 JBM DISTRIBUIDORA DE MATERIAL	039	19.794.018/0001-30	371.400,00	371.400,00	22,82	Não
6 LIMO MED DISTRIBUIDORA LTDA	020	49.476.603/0001-53	391.954,50	391.954,50	5,53	Sim

DESCLASSIFICADOS

Razão Social	Num	Documento	Oferta Inicial	Oferta Final	Dif.(%)	ME
M K P LADISLAU	086	37.416.741/0001-68	441.450,00	441.450,00		Sim
OPEN FARMA COMÉRCIO DE	078	27.130.979/0001-79	452.993,00	452.993,00	2,6148	Não
W S COMERCIO E SERVIÇOS EIRELI	085	10.212.250/0001-49	470.164,00	470.164,00	3,7906	Não
PHARMAPLUS LTDA	021	03.817.043/0001-52	510.168,00	510.168,00	8,5085	Não
FASTMED DISTRIBUIDORA DE	094	34.895.127/0001-38	622.100,00	622.100,00	21,9402	Sim
L C M FERREIRA FARMACIA	057	35.019.206/0001-48	672.100,00	672.100,00	8,0373	Sim
GTMED DISTRIBUIDORA DE MATERIAIS	075	39.707.683/0001-57	695.554,50	695.554,50	3,4897	Sim
M.TESTA CONFECCAO ME	097	23.829.339/0001-09	3.305.000,00	3.305.000,00	375,1605	Sim

INABILITADOS

Razão Social	Num	Documento	Oferta Inicial	Oferta Final	Dif.(%)	ME
--------------	-----	-----------	----------------	--------------	---------	----

MOVIMENTOS DO LOTE

09/03/2023 11:16:08	PUBLICADO
09/03/2023 13:00:00	RECEPÇÃO DE PROPOSTAS
22/03/2023 08:00:00	ANÁLISE DE PROPOSTAS
22/03/2023 11:10:27	DECLASSIFICAÇÃO DE PARTICIPANTE PREGOEIRO

M K P LADISLAU desclassificado. Motivo: Participe não apresentou anexada à sua proposta eletrônica a planilha de composição dos custos, requerida através da cláusula 5.1.1 do Edital.



MUNICIPIO DE IRACEMA
IRACEMA-CE



22/03/2023 11:11:25 DESCLASSIFICAÇÃO DE PARTICIPANTE PREGOEIRO

W S COMERCIO E SERVIÇOS EIRELI desclassificado. Motivo: Participe não apresentou anexada à sua proposta eletrônica a planilha de composição dos custos, requerida através da cláusula 5.1.1 do Edital combinado com agravante de ter se identificado no arquivo anexo, prática vedada pelos regulamentos do Pregão.

22/03/2023 11:11:45 DESCLASSIFICAÇÃO DE PARTICIPANTE PREGOEIRO

FASTMED DISTRIBUIDORA DE PRODUTOS HOSPITALARES LTDA ME desclassificado. Motivo: Participe não apresentou anexada à sua proposta eletrônica a planilha de composição dos custos, requerida através da cláusula 5.1.1 do Edital.

22/03/2023 11:12:17 DESCLASSIFICAÇÃO DE PARTICIPANTE PREGOEIRO

OPEN FARMA COMÉRCIO DE PRODUTOS HOSPITALARES LTDA desclassificado. Motivo: Participe não apresentou anexada à sua proposta eletrônica a planilha de composição dos custos, requerida através da cláusula 5.1.1 do Edital.

22/03/2023 11:12:39 DESCLASSIFICAÇÃO DE PARTICIPANTE PREGOEIRO

L C M FERREIRA FARMACIA desclassificado. Motivo: Participe não apresentou anexada à sua proposta eletrônica a planilha de composição dos custos, requerida através da cláusula 5.1.1 do Edital.

22/03/2023 11:12:51 DESCLASSIFICAÇÃO DE PARTICIPANTE PREGOEIRO

PHARMAPLUS LTDA desclassificado. Motivo: Participe não apresentou anexada à sua proposta eletrônica a planilha de composição dos custos, requerida através da cláusula 5.1.1 do Edital.

22/03/2023 11:35:48 DESCLASSIFICAÇÃO DE PARTICIPANTE PREGOEIRO

GTMED DISTRIBUIDORA DE MATERIAIS E EQUIPAMENTOS HOSPITALARES E ODONTOLOGICOS LTDA desclassificado. Motivo: Participe não apresentou anexada à sua proposta eletrônica a planilha de composição dos custos, requerida através da cláusula 5.1.1 do Edital.

22/03/2023 11:36:47 DESCLASSIFICAÇÃO DE PARTICIPANTE PREGOEIRO

M.TESTA CONFECÇÃO ME desclassificado. Motivo: Participe não apresentou anexada à sua proposta eletrônica a planilha de composição dos custos, requerida através da cláusula 5.1.1 do Edital.

22/03/2023 11:38:52 DISPUTA

22/03/2023 11:38:52	LANCE	F3 FARMA DISTRIBUIDORA DE MEDICAMENTOS LTDA (PARTICIPANTE	1.561.355,00
22/03/2023 11:38:52	LANCE	W S COMERCIO E SERVIÇOS EIRELI (PARTICIPANTE 085)	470.164,00
22/03/2023 11:38:52	LANCE	FASTMED DISTRIBUIDORA DE PRODUTOS HOSPITALARES LTDA ME	622.100,00
22/03/2023 11:38:52	LANCE	GTMED DISTRIBUIDORA DE MATERIAIS E EQUIPAMENTOS	695.554,50
22/03/2023 11:38:52	LANCE	OPEN FARMA COMÉRCIO DE PRODUTOS HOSPITALARES LTDA	452.993,00
22/03/2023 11:38:52	LANCE	M K P LADISLAU (PARTICIPANTE 086)	441.450,00
22/03/2023 11:38:52	LANCE	M.TESTA CONFECÇÃO ME (PARTICIPANTE 097)	3.305.000,00
22/03/2023 11:38:52	LANCE	PHARMAPLUS LTDA (PARTICIPANTE 021)	510.168,00
22/03/2023 11:38:52	LANCE	L C M FERREIRA FARMACIA (PARTICIPANTE 057)	672.100,00
22/03/2023 11:38:52	LANCE	AGILE DISTRIBUIDORA LTDA (PARTICIPANTE 035)	551.151,50
22/03/2023 11:38:52	LANCE	JBM DISTRIBUIDORA DE MATERIAL HOSPITALAR LTDA (PARTICIPANTE	371.400,00
22/03/2023 11:38:52	LANCE	CMF DISTRIBUIDORA DE MEDICAMENTOS EIRELI (PARTICIPANTE 012)	1.139.752,00
22/03/2023 11:38:52	LANCE	LIMO MED DISTRIBUIDORA LTDA (PARTICIPANTE 020)	391.954,50
22/03/2023 11:38:52	LANCE	SUPERFIO COMERCIO DE PRODUTOS MEDICOS E HOAPITALARES LTDA	604.770,00
22/03/2023 11:39:21	LANCE	AGILE DISTRIBUIDORA LTDA (PARTICIPANTE 035)	360.000,00
22/03/2023 11:40:47	LANCE	SUPERFIO COMERCIO DE PRODUTOS MEDICOS E HOAPITALARES LTDA	359.999,00
22/03/2023 11:42:10	LANCE	F3 FARMA DISTRIBUIDORA DE MEDICAMENTOS LTDA (PARTICIPANTE	359.999,99
22/03/2023 11:42:57	LANCE	CMF DISTRIBUIDORA DE MEDICAMENTOS EIRELI (PARTICIPANTE 012)	358.900,00
22/03/2023 11:43:37	LANCE	AGILE DISTRIBUIDORA LTDA (PARTICIPANTE 035)	358.000,00
22/03/2023 11:44:16	LANCE	SUPERFIO COMERCIO DE PRODUTOS MEDICOS E HOAPITALARES LTDA	357.999,00
22/03/2023 11:50:09	LANCE	AGILE DISTRIBUIDORA LTDA (PARTICIPANTE 035)	357.000,00
22/03/2023 11:50:41	LANCE	F3 FARMA DISTRIBUIDORA DE MEDICAMENTOS LTDA (PARTICIPANTE	357.980,00
22/03/2023 11:52:10	LANCE	SUPERFIO COMERCIO DE PRODUTOS MEDICOS E HOAPITALARES LTDA	356.999,00
22/03/2023 11:53:52	TEMPO RANDÔMICO		



MUNICÍPIO DE IRACEMA
IRACEMA-CE



22/03/2023 11:59:52 NOTIFICAÇÃO SISTEMA

Os seguintes participantes possuem direito de efetuar lance final e fechado: PARTICIPANTE 066, PARTICIPANTE 035, PARTICIPANTE 038, PARTICIPANTE 012, PARTICIPANTE 039, PARTICIPANTE 020

22/03/2023 11:59:52 FECHADO 1

22/03/2023 12:00:19	LANCE	SUPERFIO COMERCIO DE PRODUTOS MEDICOS E HOAPITALARES LTDA	302.385,00
22/03/2023 12:00:47	LANCE	AGILE DISTRIBUIDORA LTDA (PARTICIPANTE 035)	275.497,00
22/03/2023 12:01:26	LANCE	CMF DISTRIBUIDORA DE MEDICAMENTOS EIRELI (PARTICIPANTE 012)	193.698,85
22/03/2023 12:01:39	LANCE	F3 FARMA DISTRIBUIDORA DE MEDICAMENTOS LTDA (PARTICIPANTE	194.000,00

22/03/2023 12:04:52 NOTIFICAÇÃO SISTEMA

PARTICIPANTE 038 possui direito de desempate conforme Lei Complementar nº 123/2006.

22/03/2023 12:04:52 DESEMPATE

22/03/2023 12:09:52 NOTIFICAÇÃO SISTEMA

O detentor da melhor oferta da etapa de lances é CMF DISTRIBUIDORA DE MEDICAMENTOS EIRELI

22/03/2023 12:09:52 NOTIFICAÇÃO SISTEMA

O detentor da melhor oferta deve verificar e readequar seus valores unitários para este lote.

22/03/2023 12:09:53 HABILITAÇÃO

LOTE 11 - HABILITAÇÃO
LOTE XI - FITAS INDICATIVAS PARA ESTERILIZAÇÃO DE MATERIAIS E AFINS

VALORES UNITÁRIOS FINAIS

Item: 1	Unidade: UNID	Marca: CIEX	Modelo: CIEX
Descrição: Fita para autoclave 19mmx30m			
Quantidade: 3.000	Valor Unit.: 3,04	Valor Total: 9.120,00	
Item: 2	Unidade: CX	Marca: CIEX	Modelo: CIEX
Descrição: Papel crepado para esterilização 60 cm x 60 cm cx / 250 unidades			
Quantidade: 40	Valor Unit.: 125,35	Valor Total: 5.014,00	
Item: 3	Unidade: BOBINA	Marca: CIEX	Modelo: CIEX
Descrição: Papel grau cirúrgico para esterilização bobina com 20 cm x 100m			
Quantidade: 350	Valor Unit.: 60,33	Valor Total: 21.115,50	

CLASSIFICAÇÃO

Razão Social	Num	Documento	Oferta Inicial	Oferta Final	Dif.(%)	ME
1 CMF DISTRIBUIDORA DE	028	13.414.166/0001-04	207.410,00	35.249,50		Não
2 F3 FARMA DISTRIBUIDORA DE	024	46.297.103/0001-66	284.150,50	36.000,00	2,13	Sim
3 AGILE DISTRIBUIDORA LTDA	096	34.523.353/0001-98	117.329,30	44.997,00	24,99	Sim
4 JBM DISTRIBUIDORA DE MATERIAL	004	19.794.018/0001-30	53.670,00	53.670,00	19,27	Não
5 LIMO MED DISTRIBUIDORA LTDA	026	49.476.603/0001-53	56.638,50	56.638,50	5,53	Sim

DESCLASSIFICADOS

Razão Social	Num	Documento	Oferta Inicial	Oferta Final	Dif.(%)	ME
W S COMERCIO E SERVIÇOS EIRELI	092	10.212.250/0001-49	81.860,40	81.860,40		Não
OPEN FARMA COMÉRCIO DE	043	27.130.979/0001-79	100.600,00	100.600,00	22,8921	Não
GTMED DISTRIBUIDORA DE MATERIAIS	087	39.707.683/0001-57	148.879,50	148.879,50	47,9916	Sim
M K P LADISLAU	049	37.416.741/0001-68	163.500,00	163.500,00	9,8204	Sim

INABILITADOS

Razão Social	Num	Documento	Oferta Inicial	Oferta Final	Dif.(%)	ME
--------------	-----	-----------	----------------	--------------	---------	----

MOVIMENTOS DO LOTE

09/03/2023 11:16:08 PUBLICADO



MUNICÍPIO DE IRACEMA
IRACEMA-CE



09/03/2023 13:00:00 RECEPÇÃO DE PROPOSTAS

22/03/2023 08:00:00 ANÁLISE DE PROPOSTAS

22/03/2023 11:10:27 DESCLASSIFICAÇÃO DE PARTICIPANTE PREGOEIRO

M K P LADISLAU desclassificado. Motivo: Participe não apresentou anexada à sua proposta eletrônica a planilha de composição dos custos, requerida através da cláusula 5.1.1 do Edital.

22/03/2023 11:11:25 DESCLASSIFICAÇÃO DE PARTICIPANTE PREGOEIRO

W S COMERCIO E SERVIÇOS EIRELI desclassificado. Motivo: Participe não apresentou anexada à sua proposta eletrônica a planilha de composição dos custos, requerida através da cláusula 5.1.1 do Edital combinado com agravante de ter se identificado no arquivo anexo, prática vedada pelos regulamentos do Pregão.

22/03/2023 11:12:17 DESCLASSIFICAÇÃO DE PARTICIPANTE PREGOEIRO

OPEN FARMA COMÉRCIO DE PRODUTOS HOSPITALARES LTDA desclassificado. Motivo: Participe não apresentou anexada à sua proposta eletrônica a planilha de composição dos custos, requerida através da cláusula 5.1.1 do Edital.

22/03/2023 11:35:48 DESCLASSIFICAÇÃO DE PARTICIPANTE PREGOEIRO

GTMED DISTRIBUIDORA DE MATERIAIS E EQUIPAMENTOS HOSPITALARES E ODONTOLÓGICOS LTDA desclassificado. Motivo: Participe não apresentou anexada à sua proposta eletrônica a planilha de composição dos custos, requerida através da cláusula 5.1.1 do Edital.

22/03/2023 11:40:30 DISPUTA

22/03/2023 11:40:30 LANCE W S COMERCIO E SERVIÇOS EIRELI (PARTICIPANTE 092) 81.860,40

22/03/2023 11:40:30 LANCE GTMED DISTRIBUIDORA DE MATERIAIS E EQUIPAMENTOS 148.879,50

22/03/2023 11:40:30 LANCE OPEN FARMA COMÉRCIO DE PRODUTOS HOSPITALARES LTDA 100.600,00

22/03/2023 11:40:30 LANCE M K P LADISLAU (PARTICIPANTE 049) 163.500,00

22/03/2023 11:40:30 LANCE AGILE DISTRIBUIDORA LTDA (PARTICIPANTE 096) 117.329,30

22/03/2023 11:40:30 LANCE JBM DISTRIBUIDORA DE MATERIAL HOSPITALAR LTDA (PARTICIPANTE 53.670,00

22/03/2023 11:40:30 LANCE CMF DISTRIBUIDORA DE MEDICAMENTOS EIRELI (PARTICIPANTE 028) 207.410,00

22/03/2023 11:40:30 LANCE LIMO MED DISTRIBUIDORA LTDA (PARTICIPANTE 026) 56.638,50

22/03/2023 11:40:30 LANCE F3 FARMA DISTRIBUIDORA DE MEDICAMENTOS LTDA (PARTICIPANTE 284.150,50

22/03/2023 11:42:21 LANCE AGILE DISTRIBUIDORA LTDA (PARTICIPANTE 096) 50.000,00

22/03/2023 11:42:46 LANCE F3 FARMA DISTRIBUIDORA DE MEDICAMENTOS LTDA (PARTICIPANTE 52.500,00

22/03/2023 11:45:41 LANCE CMF DISTRIBUIDORA DE MEDICAMENTOS EIRELI (PARTICIPANTE 028) 51.000,00

22/03/2023 11:55:30 TEMPO RANDÔMICO

22/03/2023 11:59:30 NOTIFICAÇÃO SISTEMA

Os seguintes participantes possuem direito de efetuar lance final e fechado: PARTICIPANTE 096, PARTICIPANTE 028, PARTICIPANTE 024, PARTICIPANTE 004

22/03/2023 11:59:30 FECHADO 1

22/03/2023 12:00:18 LANCE AGILE DISTRIBUIDORA LTDA (PARTICIPANTE 096) 44.997,00

22/03/2023 12:02:01 LANCE CMF DISTRIBUIDORA DE MEDICAMENTOS EIRELI (PARTICIPANTE 028) 35.249,50

22/03/2023 12:02:26 LANCE F3 FARMA DISTRIBUIDORA DE MEDICAMENTOS LTDA (PARTICIPANTE 36.000,00

22/03/2023 12:04:31 NOTIFICAÇÃO SISTEMA

PARTICIPANTE 024 possui direito de desempate conforme Lei Complementar nº 123/2006.

22/03/2023 12:04:31 DESEMPATE

22/03/2023 12:09:31 NOTIFICAÇÃO SISTEMA

O detentor da melhor oferta deve verificar e readequar seus valores unitários para este lote.

22/03/2023 12:09:31 NOTIFICAÇÃO SISTEMA

O detentor da melhor oferta da etapa de lances é CMF DISTRIBUIDORA DE MEDICAMENTOS EIRELI

22/03/2023 12:09:31 HABILITAÇÃO

LOTE 12 - HABILITAÇÃO
LOTE XII - MATERIAS DE USO TERAPEUTICO E AFINS

VALORES UNITÁRIOS FINAIS



MUNICÍPIO DE IRACEMA
IRACEMA-CE



Item: 1	Unidade: KIT	Marca: PROTEC	Modelo: PROTEC
Descrição: Kit para nebulização completa adulto			
Quantidade: 80	Valor Unit.: 6,77		Valor Total: 541,60
Item: 2	Unidade: KIT	Marca: PROTEC	Modelo: PROTEC
Descrição: Kit para nebulização completa infantil			
Quantidade: 60	Valor Unit.: 6,77		Valor Total: 406,20
Item: 3	Unidade: UNID	Marca: BIOBASE	Modelo: BIOBASE
Descrição: Cateter para oxigênio tipo óculos com duas entradas adultos			
Quantidade: 2.000	Valor Unit.: 0,817		Valor Total: 1.634,00
Item: 4	Unidade: UNID	Marca: KOLPLAST	Modelo: KOLPLAST
Descrição: Clamp umbilical para uso em cordão umbilical de recém nascidos			
Quantidade: 200	Valor Unit.: 0,537		Valor Total: 107,40
Item: 5	Unidade: UNID	Marca: RESGATE SP	Modelo: RESGATE SP
Descrição: Colar cervical adulto			
Quantidade: 2	Valor Unit.: 22,608		Valor Total: 45,216
Item: 6	Unidade: UNID	Marca: RESGATE SP	Modelo: RESGATE SP
Descrição: Colar cervical infantil			
Quantidade: 2	Valor Unit.: 14,062		Valor Total: 28,124
Item: 7	Unidade: UNID	Marca: MADEITEX	Modelo: MADEITEX
Descrição: Dreno penrose n° 01			
Quantidade: 100	Valor Unit.: 1,325		Valor Total: 132,50
Item: 8	Unidade: UNID	Marca: MADEITEX	Modelo: MADEITEX
Descrição: Dreno penrose n° 02			
Quantidade: 100	Valor Unit.: 1,514		Valor Total: 151,40
Item: 9	Unidade: UNID	Marca: BIOBASE	Modelo: BIOBASE
Descrição: Sonda de aspiração n° 04			
Quantidade: 150	Valor Unit.: 0,408		Valor Total: 61,20
Item: 10	Unidade: UNID	Marca: BIOBASE	Modelo: BIOBASE
Descrição: Sonda de aspiração n° 06			
Quantidade: 2.200	Valor Unit.: 0,416		Valor Total: 915,20
Item: 11	Unidade: UNID	Marca: BIOBASE	Modelo: BIOBASE
Descrição: Sonda de aspiração n° 08			
Quantidade: 1.000	Valor Unit.: 0,431		Valor Total: 431,00
Item: 12	Unidade: UNID	Marca: BIOBASE	Modelo: BIOBASE
Descrição: Sonda de aspiração n° 10			
Quantidade: 1.000	Valor Unit.: 0,439		Valor Total: 439,00
Item: 13	Unidade: UNID	Marca: BIOBASE	Modelo: BIOBASE
Descrição: Sonda de aspiração n° 12			
Quantidade: 1.000	Valor Unit.: 0,446		Valor Total: 446,00
Item: 14	Unidade: UNID	Marca: BIOBASE	Modelo: BIOBASE
Descrição: Sonda de aspiração n° 14			
Quantidade: 200	Valor Unit.: 0,454		Valor Total: 90,80
Item: 15	Unidade: UNID	Marca: MEDIX	Modelo: MEDIX
Descrição: Sonda de foley n° 12 2 vias			
Quantidade: 100	Valor Unit.: 2,294		Valor Total: 229,40
Item: 16	Unidade: UNID	Marca: MEDIX	Modelo: MEDIX
Descrição: Sonda de foley n° 14 2 vias			
Quantidade: 100	Valor Unit.: 2,294		Valor Total: 229,40
Item: 17	Unidade: UNID	Marca: MEDIX	Modelo: MEDIX
Descrição: Sonda de foley n° 16 2 vias			
Quantidade: 100	Valor Unit.: 2,294		Valor Total: 229,40



MUNICIPIO DE IRACEMA
IRACEMA-CE



Item: 18	Unidade: UNID	Marca: MEDIX	Modelo: MEDIX
Descrição: Sonda de foley nº 18 2 vias			
Quantidade: 100	Valor Unit.: 2,294		Valor Total: 229,40
Item: 19	Unidade: UNID	Marca: MEDICONE	Modelo: MEDICONE
Descrição: Sonda nasoesofaríngea nº 10			
Quantidade: 100	Valor Unit.: 11,359		Valor Total: 1.135,90
Item: 20	Unidade: UNID	Marca: BIOBASE	Modelo: BIOBASE
Descrição: Sonda nasogastrica longa nº 12			
Quantidade: 100	Valor Unit.: 0,514		Valor Total: 51,40
Item: 21	Unidade: UNID	Marca: BIOBASE	Modelo: BIOBASE
Descrição: Sonda nasogastrica curta nº 04			
Quantidade: 100	Valor Unit.: 0,408		Valor Total: 40,80
Item: 22	Unidade: UNID	Marca: BIOBASE	Modelo: BIOBASE
Descrição: Sonda nasogástrica curta nº 06			
Quantidade: 100	Valor Unit.: 0,416		Valor Total: 41,60
Item: 23	Unidade: UNID	Marca: BIOBASE	Modelo: BIOBASE
Descrição: Sonda nasogástrica curta nº 08			
Quantidade: 100	Valor Unit.: 0,431		Valor Total: 43,10
Item: 24	Unidade: UNID	Marca: BIOBASE	Modelo: BIOBASE
Descrição: Sonda nasogástrica curta nº 10			
Quantidade: 100	Valor Unit.: 0,439		Valor Total: 43,90
Item: 25	Unidade: UNID	Marca: BIOBASE	Modelo: BIOBASE
Descrição: Sonda nasogástrica curta nº 12			
Quantidade: 100	Valor Unit.: 0,446		Valor Total: 44,60
Item: 26	Unidade: UNID	Marca: BIOBASE	Modelo: BIOBASE
Descrição: Sonda nasogástrica curta nº 14			
Quantidade: 100	Valor Unit.: 0,454		Valor Total: 45,40
Item: 27	Unidade: UNID	Marca: BIOBASE	Modelo: BIOBASE
Descrição: Sonda nasogástrica curta nº 16			
Quantidade: 100	Valor Unit.: 0,469		Valor Total: 46,90
Item: 28	Unidade: UNID	Marca: BIOBASE	Modelo: BIOBASE
Descrição: Sonda nasogastrica longa nº 06			
Quantidade: 100	Valor Unit.: 0,477		Valor Total: 47,70
Item: 29	Unidade: UNID	Marca: BIOBASE	Modelo: BIOBASE
Descrição: Sonda nasogastrica longa nº 08			
Quantidade: 100	Valor Unit.: 0,484		Valor Total: 48,40
Item: 30	Unidade: UNID	Marca: BIOBASE	Modelo: BIOBASE
Descrição: Sonda nasogastrica longa nº 10			
Quantidade: 100	Valor Unit.: 0,492		Valor Total: 49,20
Item: 31	Unidade: UNID	Marca: BIOBASE	Modelo: BIOBASE
Descrição: Sonda nasogastrica longa nº 14			
Quantidade: 100	Valor Unit.: 0,628		Valor Total: 62,80
Item: 32	Unidade: UNID	Marca: BIOBASE	Modelo: BIOBASE
Descrição: Sonda nasogastrica longa nº 16			
Quantidade: 100	Valor Unit.: 0,636		Valor Total: 63,60
Item: 33	Unidade: UNID	Marca: BIOBASE	Modelo: BIOBASE
Descrição: Sonda uretral nº 04			
Quantidade: 200	Valor Unit.: 0,408		Valor Total: 81,60
Item: 34	Unidade: UNID	Marca: BIOBASE	Modelo: BIOBASE
Descrição: Sonda uretral nº 06			
Quantidade: 2.000	Valor Unit.: 0,416		Valor Total: 832,00



MUNICIPIO DE IRACEMA
IRACEMA-CE



Item: 35	Unidade: UNID	Marca: BIOBASE	Modelo: BIOBASE	
Descrição: Sonda uretral nº 08				
Quantidade: 2.000		Valor Unit.: 0,431		Valor Total: 862,00
Item: 36	Unidade: UNID	Marca: BIOBASE	Modelo: BIOBASE	
Descrição: Sonda uretral nº 10				
Quantidade: 3.000		Valor Unit.: 0,439		Valor Total: 1.317,00
Item: 37	Unidade: UNID	Marca: BIOBASE	Modelo: BIOBASE	
Descrição: Sonda uretral nº 12				
Quantidade: 5.000		Valor Unit.: 0,446		Valor Total: 2.230,00
Item: 38	Unidade: UNID	Marca: BIOBASE	Modelo: BIOBASE	
Descrição: Sonda uretral nº 14				
Quantidade: 5.000		Valor Unit.: 0,454		Valor Total: 2.270,00
Item: 39	Unidade: UNID	Marca: BIOBASE	Modelo: BIOBASE	
Descrição: Sonda uretral nº 16				
Quantidade: 500		Valor Unit.: 0,469		Valor Total: 234,50
Item: 40	Unidade: UNID	Marca: MEDIX	Modelo: MEDIX	
Descrição: Tubo endotraqueal nº 3,0				
Quantidade: 40		Valor Unit.: 4,013		Valor Total: 160,52
Item: 41	Unidade: UNID	Marca: MEDIX	Modelo: MEDIX	
Descrição: Tubo endotraqueal nº 3,5				
Quantidade: 40		Valor Unit.: 4,013		Valor Total: 160,52
Item: 42	Unidade: UNID	Marca: MEDIX	Modelo: MEDIX	
Descrição: Tubo endotraqueal nº 4,0				
Quantidade: 40		Valor Unit.: 4,013		Valor Total: 160,52
Item: 43	Unidade: UNID	Marca: MEDIX	Modelo: MEDIX	
Descrição: Tubo endotraqueal nº 4,5				
Quantidade: 40		Valor Unit.: 4,013		Valor Total: 160,52
Item: 44	Unidade: UNID	Marca: MEDIX	Modelo: MEDIX	
Descrição: Tubo endotraqueal nº 5,0				
Quantidade: 40		Valor Unit.: 4,013		Valor Total: 160,52
Item: 45	Unidade: UNID	Marca: MEDIX	Modelo: MEDIX	
Descrição: Tubo endotraqueal nº 5,5				
Quantidade: 40		Valor Unit.: 4,013		Valor Total: 160,52
Item: 46	Unidade: UNID	Marca: MEDIX	Modelo: MEDIX	
Descrição: Tubo endotraqueal nº 6,0				
Quantidade: 40		Valor Unit.: 4,013		Valor Total: 160,52
Item: 47	Unidade: UNID	Marca: MEDIX	Modelo: MEDIX	
Descrição: Tubo endotraqueal nº 6,5				
Quantidade: 40		Valor Unit.: 4,013		Valor Total: 160,52
Item: 48	Unidade: UNID	Marca: MEDIX	Modelo: MEDIX	
Descrição: Tubo endotraqueal nº 7,0				
Quantidade: 40		Valor Unit.: 4,013		Valor Total: 160,52
Item: 49	Unidade: UNID	Marca: MEDIX	Modelo: MEDIX	
Descrição: Tubo endotraqueal nº 7,5				
Quantidade: 40		Valor Unit.: 4,013		Valor Total: 160,52
Item: 50	Unidade: UNID	Marca: MEDIX	Modelo: MEDIX	
Descrição: Tubo endotraqueal nº 8,0				
Quantidade: 40		Valor Unit.: 4,013		Valor Total: 160,52
Item: 51	Unidade: UNID	Marca: MEDIX	Modelo: MEDIX	
Descrição: Tubo endotraqueal nº 8,5				
Quantidade: 40		Valor Unit.: 4,066		Valor Total: 162,64

CLASSIFICAÇÃO



MUNICÍPIO DE IRACEMA
IRACEMA-CE



Razão Social	Num Documento	Oferta Inicial	Oferta Final	Dif.(%)	ME
1 CMF DISTRIBUIDORA DE	024 13.414.166/0001-04	94.378,40	17.868,00		Não
2 F3 FARMA DISTRIBUIDORA DE	049 46.297.103/0001-66	129.593,00	23.594,60	32,05	Sim
3 AGILE DISTRIBUIDORA LTDA	094 34.523.353/0001-98	54.142,68	24.997,00	5,94	Sim
4 JBM DISTRIBUIDORA DE MATERIAL	054 19.794.018/0001-30	30.778,50	30.778,50	23,13	Não
5 LIMO MED DISTRIBUIDORA LTDA	037 49.476.603/0001-53	32.596,54	32.596,54	5,91	Sim

DECLASSIFICADOS

Razão Social	Num Documento	Oferta Inicial	Oferta Final	Dif.(%)	ME
W S COMERCIO E SERVIÇOS EIRELI	032 10.212.250/0001-49	39.044,14	39.044,14		Não
FASTMED DISTRIBUIDORA DE	086 34.895.127/0001-38	50.107,00	50.107,00	28,3342	Sim

INABILITADOS

Razão Social	Num Documento	Oferta Inicial	Oferta Final	Dif.(%)	ME
--------------	---------------	----------------	--------------	---------	----

MOVIMENTOS DO LOTE

09/03/2023 11:16:08	PUBLICADO			
09/03/2023 13:00:00	RECEPÇÃO DE PROPOSTAS			
22/03/2023 08:00:00	ANÁLISE DE PROPOSTAS			
22/03/2023 11:11:25	DECLASSIFICAÇÃO DE PARTICIPANTE PREGOEIRO			
W S COMERCIO E SERVIÇOS EIRELI desclassificado. Motivo: Participe não apresentou anexada à sua proposta eletrônica a planilha de composição dos custos, requerida através da cláusula 5.1.1 do Edital combinado com agravante de ter se identificado no arquivo anexo, prática vedada pelos regulamentos do Pregão.				
22/03/2023 11:11:45	DECLASSIFICAÇÃO DE PARTICIPANTE PREGOEIRO			
FASTMED DISTRIBUIDORA DE PRODUTOS HOSPITALARES LTDA ME desclassificado. Motivo: Participe não apresentou anexada à sua proposta eletrônica a planilha de composição dos custos, requerida através da cláusula 5.1.1 do Edital.				
22/03/2023 11:41:07	DISPUTA			
22/03/2023 11:41:07	LANCE	LIMO MED DISTRIBUIDORA LTDA (PARTICIPANTE 037)		32.596,54
22/03/2023 11:41:07	LANCE	F3 FARMA DISTRIBUIDORA DE MEDICAMENTOS LTDA (PARTICIPANTE		129.593,00
22/03/2023 11:41:07	LANCE	W S COMERCIO E SERVIÇOS EIRELI (PARTICIPANTE 032)		39.044,14
22/03/2023 11:41:07	LANCE	FASTMED DISTRIBUIDORA DE PRODUTOS HOSPITALARES LTDA ME		50.107,00
22/03/2023 11:41:07	LANCE	AGILE DISTRIBUIDORA LTDA (PARTICIPANTE 094)		54.142,68
22/03/2023 11:41:07	LANCE	JBM DISTRIBUIDORA DE MATERIAL HOSPITALAR LTDA (PARTICIPANTE		30.778,50
22/03/2023 11:41:07	LANCE	CMF DISTRIBUIDORA DE MEDICAMENTOS EIRELI (PARTICIPANTE 024)		94.378,40
22/03/2023 11:42:34	LANCE	AGILE DISTRIBUIDORA LTDA (PARTICIPANTE 094)		30.000,00
22/03/2023 11:43:21	LANCE	F3 FARMA DISTRIBUIDORA DE MEDICAMENTOS LTDA (PARTICIPANTE		32.001,00
22/03/2023 11:45:51	LANCE	CMF DISTRIBUIDORA DE MEDICAMENTOS EIRELI (PARTICIPANTE 024)		30.500,00
22/03/2023 11:54:46	LANCE	F3 FARMA DISTRIBUIDORA DE MEDICAMENTOS LTDA (PARTICIPANTE		30.501,00
22/03/2023 11:56:07	TEMPO RANDÔMICO			
22/03/2023 11:57:08	NOTIFICAÇÃO SISTEMA			
Os seguintes participantes possuem direito de efetuar lance final e fechado: PARTICIPANTE 094, PARTICIPANTE 024, PARTICIPANTE 049, PARTICIPANTE 054, PARTICIPANTE 037				
22/03/2023 11:57:08	FECHADO 1			
22/03/2023 11:57:36	LANCE	AGILE DISTRIBUIDORA LTDA (PARTICIPANTE 094)		24.997,00
22/03/2023 11:58:45	LANCE	F3 FARMA DISTRIBUIDORA DE MEDICAMENTOS LTDA (PARTICIPANTE		23.594,60
22/03/2023 11:59:05	LANCE	CMF DISTRIBUIDORA DE MEDICAMENTOS EIRELI (PARTICIPANTE 024)		17.868,00
22/03/2023 12:02:08	NOTIFICAÇÃO SISTEMA			
O detentor da melhor oferta deve verificar e readequar seus valores unitários para este lote.				



MUNICÍPIO DE IRACEMA
IRACEMA-CE



22/03/2023 12:02:08 NOTIFICAÇÃO SISTEMA

O detentor da melhor oferta da etapa de lances é CMF DISTRIBUIDORA DE MEDICAMENTOS EIRELI

22/03/2023 12:02:09 HABILITAÇÃO

LOTE 13 - HABILITAÇÃO
LOTE XIII - MATERIAIS DIVERSOS

VALORES UNITÁRIOS FINAIS

Item:	Unidade:	Marca:	Modelo:
Item: 1	Unidade: UNID	Marca: INCONTERM	Modelo: CONFORME TR
Descrição: Caixa térmica 12 litros com termômetro digital e certificado de calibração 2º a 8ºC grátis ! Certificado rastredocaixa térmica muito utilizada no transporte de vacinas, sangue, medicamentos e materiais biológicos. Temperatura estável por até 12 horas descrição do produto material: polipropileno revestimento interno: placa de isopor eps peso / unidade: 1 kg medidas / unidade: 24x34x25,5cm aparência simples com alça para transporte display lcd alimentação por 2 x lr44 baterias botão faixa de temperatura: 50 ~ 110ºC precisão: ±1ºC tamanho display: 47x28x14mm para qualquer dúvida, sintase à vontade para entrar em contato!			
Agradecemos a compreensão e preferência			
Quantidade: 14		Valor Unit.: 280,764	Valor Total: 3.930,696
Item: 2	Unidade: UNID	Marca: POLAS STORE	Modelo: CONFORME TR
Descrição: Caixa térmica de polietileno expandido isopor , capacidade para 14 litros			
Quantidade: 14		Valor Unit.: 222,081	Valor Total: 3.109,134
Item: 3	Unidade: UNID	Marca: FAVA	Modelo: CONFORME TR
Descrição: Tambor inox para gaze e algodão 14 x14cm			
Quantidade: 20		Valor Unit.: 51,008	Valor Total: 1.020,16
Item: 4	Unidade: M	Marca: MEDICONE	Modelo: CONFORME TR
Descrição: Tubo silicone nº204, autoclavável para bala de oxigênio, Rolo com 15 metros preço por metro			
Quantidade: 30		Valor Unit.: 96,979	Valor Total: 2.909,37
Item: 5	Unidade: UNID	Marca: PROTEC	Modelo: CONFORME TR
Descrição: Umidificador de oxigeno unidade			
Quantidade: 30		Valor Unit.: 17,588	Valor Total: 527,64

CLASSIFICAÇÃO

Razão Social	Num	Documento	Oferta Inicial	Oferta Final	Dif.(%)	ME
1 AGILE DISTRIBUIDORA LTDA	072	34.523.353/0001-98	13.217,22	11.497,00		Sim
2 JBM DISTRIBUIDORA DE MATERIAL	098	19.794.018/0001-30	19.050,00	19.050,00	65,70	Não
3 LIMO MED DISTRIBUIDORA LTDA	012	49.476.603/0001-53	20.097,90	20.097,90	5,50	Sim

DESCLASSIFICADOS

Razão Social	Num	Documento	Oferta Inicial	Oferta Final	Dif.(%)	ME
COSTA & SOUZA COMERCIO HOSPITAL	013	46.093.723/0001-83	18.100,00	18.100,00		Sim
M K P LADISLAU	034	37.416.741/0001-68	24.260,00	24.260,00	34,0331	Sim

INABILITADOS

Razão Social	Num	Documento	Oferta Inicial	Oferta Final	Dif.(%)	ME
--------------	-----	-----------	----------------	--------------	---------	----

MOVIMENTOS DO LOTE

09/03/2023 11:16:08 PUBLICADO

09/03/2023 13:00:00 RECEPÇÃO DE PROPOSTAS

22/03/2023 08:00:00 ANÁLISE DE PROPOSTAS

22/03/2023 11:10:27 DESCLASSIFICAÇÃO DE PARTICIPANTE PREGOEIRO

M K P LADISLAU desclassificado. Motivo: Participe não apresentou anexada à sua proposta eletrônica a planilha de composição dos custos, requerida através da cláusula 5.1.1 do Edital.

22/03/2023 11:17:18 DESCLASSIFICAÇÃO DE PARTICIPANTE PREGOEIRO

COSTA & SOUZA COMERCIO HOSPITAL LTDA desclassificado. Motivo: Participe não apresentou anexada à sua proposta eletrônica a planilha de composição dos custos, requerida através da cláusula 5.1.1 do Edital.

22/03/2023 11:42:25 DISPUTA



MUNICÍPIO DE IRACEMA
IRACEMA-CE



22/03/2023 11:42:25	LANCE	M K P LADISLAU (PARTICIPANTE 034)	24.260,00
22/03/2023 11:42:25	LANCE	COSTA & SOUZA COMERCIO HOSPITAL LTDA (PARTICIPANTE 013)	18.100,00
22/03/2023 11:42:25	LANCE	AGILE DISTRIBUIDORA LTDA (PARTICIPANTE 072)	13.217,22
22/03/2023 11:42:25	LANCE	JBM DISTRIBUIDORA DE MATERIAL HOSPITALAR LTDA (PARTICIPANTE)	19.050,00
22/03/2023 11:42:25	LANCE	LIMO MED DISTRIBUIDORA LTDA (PARTICIPANTE 012)	20.097,90
22/03/2023 11:57:25	TEMPO RANDÔMICO		
22/03/2023 12:01:25	NOTIFICAÇÃO SISTEMA		
Os seguintes participantes possuem direito de efetuar lance final e fechado: PARTICIPANTE 072, PARTICIPANTE 098, PARTICIPANTE 012			
22/03/2023 12:01:25	FECHADO 1		
22/03/2023 12:02:05	LANCE	AGILE DISTRIBUIDORA LTDA (PARTICIPANTE 072)	11.497,00
22/03/2023 12:06:25	NOTIFICAÇÃO SISTEMA		
O detentor da melhor oferta deve verificar e readequar seus valores unitários para este lote.			
22/03/2023 12:06:25	NOTIFICAÇÃO SISTEMA		
O detentor da melhor oferta da etapa de lances é AGILE DISTRIBUIDORA LTDA			
22/03/2023 12:06:25	HABILITAÇÃO		

LOTE 14 - HABILITAÇÃO
LOTE XIV - MANÔMETRO FLUXÔMETRO

VALORES UNITÁRIOS FINAIS

Item: 1	Unidade: KIT	Marca: OXIMED	Modelo: CONFORME TR
Descrição: Manômetro fluxometro para oxigênio			
Quantidade: 40	Valor Unit.: 282,475	Valor Total: 11.299,00	

CLASSIFICAÇÃO

Razão Social	Num Documento	Oferta Inicial	Oferta Final	Dif.(%)	ME
1 AGILE DISTRIBUIDORA LTDA	035 34.523.353/0001-98	16.402,00	11.299,00		Sim
2 JBM DISTRIBUIDORA DE MATERIAL	039 19.794.018/0001-30	12.800,00	12.800,00	13,28	Não
3 LIMO MED DISTRIBUIDORA LTDA	084 49.476.603/0001-53	13.504,00	13.504,00	5,50	Sim
4 SUPERFIO COMERCIO DE PRODUTOS	034 05.675.713/0001-79	28.000,00	16.400,00	21,45	Sim

DESCLASSIFICADOS

Razão Social	Num Documento	Oferta Inicial	Oferta Final	Dif.(%)	ME
COSTA & SOUZA COMERCIO HOSPITAL	018 46.093.723/0001-83	12.000,00	12.000,00		Sim
M K P LADISLAU	046 37.416.741/0001-68	24.000,00	24.000,00	100,0000	Sim
X MEDICAL & CLEAN LTDA	048 13.737.194/0001-54	24.800,00	24.800,00	3,3333	Sim
W S COMERCIO E SERVIÇOS EIRELI	086 10.212.250/0001-49	29.000,00	29.000,00	16,9355	Não

INABILITADOS

Razão Social	Num Documento	Oferta Inicial	Oferta Final	Dif.(%)	ME
--------------	---------------	----------------	--------------	---------	----

MOVIMENTOS DO LOTE

09/03/2023 11:16:08	PUBLICADO		
09/03/2023 13:00:00	RECEPÇÃO DE PROPOSTAS		
22/03/2023 08:00:00	ANÁLISE DE PROPOSTAS		
22/03/2023 11:10:27	DESCLASSIFICAÇÃO DE PARTICIPANTE PREGOEIRO		
M K P LADISLAU desclassificado. Motivo: Participe não apresentou anexada à sua proposta eletrônica a planilha de composição dos custos, requerida através da cláusula 5.1.1 do Edital.			

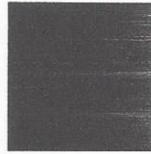

MUNICÍPIO DE IRACEMA
IRACEMA-CE



22/03/2023 11:11:25 **DECLASSIFICAÇÃO DE PARTICIPANTE** PREGOEIRO

W S COMERCIO E SERVIÇOS EIRELI desclassificado. Motivo: Partícipe não apresentou anexada à sua proposta eletrônica a planilha de composição dos custos, requerida através da cláusula 5.1.1 do Edital combinado com agravante de ter se identificado no arquivo anexo, prática vedada pelos regulamentos do Pregão.

22/03/2023 11:11:58 **DECLASSIFICAÇÃO DE PARTICIPANTE** PREGOEIRO

X MEDICAL & CLEAN LTDA desclassificado. Motivo: Partícipe não apresentou anexada à sua proposta eletrônica a planilha de composição dos custos, requerida através da cláusula 5.1.1 do Edital.

22/03/2023 11:17:18 **DECLASSIFICAÇÃO DE PARTICIPANTE** PREGOEIRO

COSTA & SOUZA COMERCIO HOSPITAL LTDA desclassificado. Motivo: Partícipe não apresentou anexada à sua proposta eletrônica a planilha de composição dos custos, requerida através da cláusula 5.1.1 do Edital.

22/03/2023 11:43:19 **DISPUTA**

22/03/2023 11:43:19	LANCE	W S COMERCIO E SERVIÇOS EIRELI (PARTICIPANTE 086)	29.000,00
22/03/2023 11:43:19	LANCE	X MEDICAL & CLEAN LTDA (PARTICIPANTE 048)	24.800,00
22/03/2023 11:43:19	LANCE	M K P LADISLAU (PARTICIPANTE 046)	24.000,00
22/03/2023 11:43:19	LANCE	COSTA & SOUZA COMERCIO HOSPITAL LTDA (PARTICIPANTE 018)	12.000,00
22/03/2023 11:43:19	LANCE	AGILE DISTRIBUIDORA LTDA (PARTICIPANTE 035)	16.402,00
22/03/2023 11:43:19	LANCE	LIMO MED DISTRIBUIDORA LTDA (PARTICIPANTE 084)	13.504,00
22/03/2023 11:43:19	LANCE	JBM DISTRIBUIDORA DE MATERIAL HOSPITALAR LTDA (PARTICIPANTE	12.800,00
22/03/2023 11:43:19	LANCE	SUPERFIO COMERCIO DE PRODUTOS MEDICOS E HOAPITALARES LTDA	28.000,00
22/03/2023 11:43:55	LANCE	SUPERFIO COMERCIO DE PRODUTOS MEDICOS E HOAPITALARES LTDA	16.400,00
22/03/2023 11:46:25	LANCE	AGILE DISTRIBUIDORA LTDA (PARTICIPANTE 035)	12.799,00

22/03/2023 11:58:19 **TEMPO RANDÔMICO**

22/03/2023 12:06:19 **NOTIFICAÇÃO** SISTEMA

Os seguintes participantes possuem direito de efetuar lance final e fechado: PARTICIPANTE 035, PARTICIPANTE 039, PARTICIPANTE 084

22/03/2023 12:06:19 **FECHADO 1**

22/03/2023 12:07:00	LANCE	AGILE DISTRIBUIDORA LTDA (PARTICIPANTE 035)	11.299,00
---------------------	--------------	---	-----------

22/03/2023 12:11:20 **NOTIFICAÇÃO** SISTEMA

O detentor da melhor oferta da etapa de lances é AGILE DISTRIBUIDORA LTDA

22/03/2023 12:11:20 **NOTIFICAÇÃO** SISTEMA

O detentor da melhor oferta deve verificar e readequar seus valores unitários para este lote.

22/03/2023 12:11:20 **HABILITAÇÃO**

LOTE 15 - HABILITAÇÃO
LOTE XV - MATERIAIS DE MONITORAMENTO, APOIO DAGNÓSTICO E AFINS

VALORES UNITÁRIOS FINAIS

Item: 1	Unidade: UNID	Marca: MAXICOR	Modelo: MAXICOR
Descrição: Eletrodos p/ monitor cardíaco descartável			
Quantidade: 12.000	Valor Unit.: 0,32	Valor Total: 3.840,00	
Item: 2	Unidade: ROLO	Marca: MACHADO	Modelo: MACHADO
Descrição: Papel termo sensível para registro de sinais do eletrocardiograma rolo medindo 216mm X 30m			
Quantidade: 50	Valor Unit.: 39,00	Valor Total: 1.950,00	
Item: 3	Unidade: UNID	Marca: MACHADO	Modelo: MACHADO
Descrição: Pêra de ECG em látex unidades			
Quantidade: 100	Valor Unit.: 5,40	Valor Total: 540,00	
Item: 4	Unidade: CX	Marca: MACHADO	Modelo: MACHADO
Descrição: Tira teste para glicemia do tipo ACCUCHECK ACTIVE cx com 50 tiras, com a cessão de aparelho glicosímetro, em regime de comodato, sendo 01 aparelho para cada 10 caixas de fitas reagentes adquirida			
Quantidade: 400	Valor Unit.: 28,00	Valor Total: 11.200,00	



MUNICÍPIO DE IRACEMA
IRACEMA-CE



CLASSIFICAÇÃO

Razão Social	Num	Documento	Oferta Inicial	Oferta Final	Dif.(%)	ME
1 SUPERFIO COMERCIO DE PRODUTOS	076	05.675.713/0001-79	35.060,00	17.530,00		Sim
2 JBM DISTRIBUIDORA DE MATERIAL	013	19.794.018/0001-30	36.582,50	23.999,00	36,90	Não
3 LIMO MED DISTRIBUIDORA LTDA	056	49.476.603/0001-53	38.606,00	24.000,00	0,00	Sim
4 AGILE DISTRIBUIDORA LTDA	020	34.523.353/0001-98	43.623,50	29.600,00	23,33	Sim

DESCCLASSIFICADOS

Razão Social	Num	Documento	Oferta Inicial	Oferta Final	Dif.(%)	ME
M K P LADISLAU	099	37.416.741/0001-68	24.480,00	24.480,00		Sim
OPEN FARMA COMÉRCIO DE	059	27.130.979/0001-79	24.680,00	24.680,00	0,8170	Não
COSTA & SOUZA COMERCIO HOSPITAL	070	46.093.723/0001-83	30.000,00	30.000,00	21,5559	Sim
W S COMERCIO E SERVIÇOS EIRELI	040	10.212.250/0001-49	76.024,50	76.024,50	153,4150	Não

INABILITADOS

Razão Social	Num	Documento	Oferta Inicial	Oferta Final	Dif.(%)	ME
--------------	-----	-----------	----------------	--------------	---------	----

MOVIMENTOS DO LOTE

09/03/2023 11:16:08 PUBLICADO

09/03/2023 13:00:00 RECEPÇÃO DE PROPOSTAS

22/03/2023 08:00:00 ANÁLISE DE PROPOSTAS

22/03/2023 11:10:27 DESCLASSIFICAÇÃO DE PARTICIPANTE PREGOEIRO

M K P LADISLAU desclassificado. Motivo: Participe não apresentou anexada à sua proposta eletrônica a planilha de composição dos custos, requerida através da cláusula 5.1.1 do Edital.

22/03/2023 11:11:25 DESCLASSIFICAÇÃO DE PARTICIPANTE PREGOEIRO

W S COMERCIO E SERVIÇOS EIRELI desclassificado. Motivo: Participe não apresentou anexada à sua proposta eletrônica a planilha de composição dos custos, requerida através da cláusula 5.1.1 do Edital combinado com agravante de ter se identificado no arquivo anexo, prática vedada pelos regulamentos do Pregão.

22/03/2023 11:12:17 DESCLASSIFICAÇÃO DE PARTICIPANTE PREGOEIRO

OPEN FARMA COMÉRCIO DE PRODUTOS HOSPITALARES LTDA desclassificado. Motivo: Participe não apresentou anexada à sua proposta eletrônica a planilha de composição dos custos, requerida através da cláusula 5.1.1 do Edital.

22/03/2023 11:17:18 DESCLASSIFICAÇÃO DE PARTICIPANTE PREGOEIRO

COSTA & SOUZA COMERCIO HOSPITAL LTDA desclassificado. Motivo: Participe não apresentou anexada à sua proposta eletrônica a planilha de composição dos custos, requerida através da cláusula 5.1.1 do Edital.

22/03/2023 11:43:47 DISPUTA

22/03/2023 11:43:47 LANCE W S COMERCIO E SERVIÇOS EIRELI (PARTICIPANTE 040) 76.024,50

22/03/2023 11:43:47 LANCE OPEN FARMA COMÉRCIO DE PRODUTOS HOSPITALARES LTDA 24.680,00

22/03/2023 11:43:47 LANCE M K P LADISLAU (PARTICIPANTE 099) 24.480,00

22/03/2023 11:43:47 LANCE COSTA & SOUZA COMERCIO HOSPITAL LTDA (PARTICIPANTE 070) 30.000,00

22/03/2023 11:43:47 LANCE AGILE DISTRIBUIDORA LTDA (PARTICIPANTE 020) 43.623,50

22/03/2023 11:43:47 LANCE JBM DISTRIBUIDORA DE MATERIAL HOSPITALAR LTDA (PARTICIPANTE 013) 36.582,50

22/03/2023 11:43:47 LANCE SUPERFIO COMERCIO DE PRODUTOS MEDICOS E HOAPITALARES LTDA 35.060,00

22/03/2023 11:43:47 LANCE LIMO MED DISTRIBUIDORA LTDA (PARTICIPANTE 056) 38.606,00

22/03/2023 11:44:46 LANCE AGILE DISTRIBUIDORA LTDA (PARTICIPANTE 020) 36.000,00

22/03/2023 11:44:53 LANCE JBM DISTRIBUIDORA DE MATERIAL HOSPITALAR LTDA (PARTICIPANTE 013) 33.500,00

22/03/2023 11:45:14 LANCE SUPERFIO COMERCIO DE PRODUTOS MEDICOS E HOAPITALARES LTDA 33.499,00

22/03/2023 11:45:38 LANCE AGILE DISTRIBUIDORA LTDA (PARTICIPANTE 020) 33.499,99

22/03/2023 11:46:02 LANCE JBM DISTRIBUIDORA DE MATERIAL HOSPITALAR LTDA (PARTICIPANTE 013) 32.500,00

22/03/2023 11:46:22 LANCE SUPERFIO COMERCIO DE PRODUTOS MEDICOS E HOAPITALARES LTDA 32.499,00



MUNICÍPIO DE IRACEMA
IRACEMA-CE



22/03/2023 11:49:29	LANCE	JBM DISTRIBUIDORA DE MATERIAL HOSPITALAR LTDA (PARTICIPANTE	32.200,00
22/03/2023 11:49:47	LANCE	LIMO MED DISTRIBUIDORA LTDA (PARTICIPANTE 056)	32.250,00
22/03/2023 11:50:25	LANCE	SUPERFIO COMERCIO DE PRODUTOS MEDICOS E HOAPITALARES LTDA	32.199,00
22/03/2023 11:50:49	LANCE	AGILE DISTRIBUIDORA LTDA (PARTICIPANTE 020)	32.199,90
22/03/2023 11:51:56	LANCE	JBM DISTRIBUIDORA DE MATERIAL HOSPITALAR LTDA (PARTICIPANTE	32.000,00
22/03/2023 11:52:13	LANCE	LIMO MED DISTRIBUIDORA LTDA (PARTICIPANTE 056)	32.050,00
22/03/2023 11:52:23	LANCE	SUPERFIO COMERCIO DE PRODUTOS MEDICOS E HOAPITALARES LTDA	31.999,00
22/03/2023 11:52:45	LANCE	JBM DISTRIBUIDORA DE MATERIAL HOSPITALAR LTDA (PARTICIPANTE	31.250,00
22/03/2023 11:52:57	LANCE	LIMO MED DISTRIBUIDORA LTDA (PARTICIPANTE 056)	31.300,00
22/03/2023 11:53:27	LANCE	SUPERFIO COMERCIO DE PRODUTOS MEDICOS E HOAPITALARES LTDA	31.240,00
22/03/2023 11:55:03	LANCE	JBM DISTRIBUIDORA DE MATERIAL HOSPITALAR LTDA (PARTICIPANTE	31.200,00
22/03/2023 11:55:13	LANCE	SUPERFIO COMERCIO DE PRODUTOS MEDICOS E HOAPITALARES LTDA	31.199,00
22/03/2023 11:55:18	LANCE	LIMO MED DISTRIBUIDORA LTDA (PARTICIPANTE 056)	31.220,00
22/03/2023 11:55:33	LANCE	JBM DISTRIBUIDORA DE MATERIAL HOSPITALAR LTDA (PARTICIPANTE	31.100,00
22/03/2023 11:56:24	LANCE	LIMO MED DISTRIBUIDORA LTDA (PARTICIPANTE 056)	31.000,00
22/03/2023 11:56:31	LANCE	SUPERFIO COMERCIO DE PRODUTOS MEDICOS E HOAPITALARES LTDA	30.999,00
22/03/2023 11:56:43	LANCE	JBM DISTRIBUIDORA DE MATERIAL HOSPITALAR LTDA (PARTICIPANTE	30.500,00
22/03/2023 11:57:45	LANCE	SUPERFIO COMERCIO DE PRODUTOS MEDICOS E HOAPITALARES LTDA	30.499,00
22/03/2023 11:58:38	LANCE	AGILE DISTRIBUIDORA LTDA (PARTICIPANTE 020)	30.499,90
22/03/2023 11:58:47	TEMPO RANDÔMICO		
22/03/2023 11:59:12	LANCE	JBM DISTRIBUIDORA DE MATERIAL HOSPITALAR LTDA (PARTICIPANTE	30.250,00
22/03/2023 11:59:30	LANCE	LIMO MED DISTRIBUIDORA LTDA (PARTICIPANTE 056)	30.200,00
22/03/2023 11:59:46	LANCE	JBM DISTRIBUIDORA DE MATERIAL HOSPITALAR LTDA (PARTICIPANTE	30.199,00
22/03/2023 12:01:13	LANCE	SUPERFIO COMERCIO DE PRODUTOS MEDICOS E HOAPITALARES LTDA	30.198,00
22/03/2023 12:01:35	LANCE	JBM DISTRIBUIDORA DE MATERIAL HOSPITALAR LTDA (PARTICIPANTE	29.500,00
22/03/2023 12:01:51	LANCE	LIMO MED DISTRIBUIDORA LTDA (PARTICIPANTE 056)	29.800,00
22/03/2023 12:02:04	LANCE	LIMO MED DISTRIBUIDORA LTDA (PARTICIPANTE 056)	29.700,00
22/03/2023 12:02:47	NOTIFICAÇÃO SISTEMA		
Os seguintes participantes possuem direito de efetuar lance final e fechado: PARTICIPANTE 013, PARTICIPANTE 056, PARTICIPANTE 076, PARTICIPANTE 020			
22/03/2023 12:02:47	FECHADO 1		
22/03/2023 12:03:13	LANCE	AGILE DISTRIBUIDORA LTDA (PARTICIPANTE 020)	29.600,00
22/03/2023 12:03:49	LANCE	JBM DISTRIBUIDORA DE MATERIAL HOSPITALAR LTDA (PARTICIPANTE	23.999,00
22/03/2023 12:04:00	LANCE	LIMO MED DISTRIBUIDORA LTDA (PARTICIPANTE 056)	24.000,00
22/03/2023 12:04:29	LANCE	SUPERFIO COMERCIO DE PRODUTOS MEDICOS E HOAPITALARES LTDA	17.530,00
22/03/2023 12:07:47	NOTIFICAÇÃO SISTEMA		
O detentor da melhor oferta da etapa de lances é SUPERFIO COMERCIO DE PRODUTOS MEDICOS E HOAPITALARES LTDA			
22/03/2023 12:07:47	NOTIFICAÇÃO SISTEMA		
O detentor da melhor oferta deve verificar e readequar seus valores unitários para este lote.			
22/03/2023 12:07:47	HABILITAÇÃO		



MUNICIPIO DE IRACEMA
IRACEMA-CE



Francisco das Chagas Lante Fernandes

PREGOEIRO: FRANCISCO DAS CHAGAS C. FERNANDES

Camilo Carvalho Albino

MEMBRO DE EQUIPE DE APOIO CAMILO CARVALHO ALBINO

Maria Faldônia Guerra

MEMBRO DE EQUIPE DE APOIO JÚLIA DE QUEIROZ COSTA