

MUNICÍPIO DE IRACEMA  
IRACEMA-CE

PROPOSTAS DO PROCESSO

PREGÃO ELETRÔNICO Nº PE-025/2022

Processo Administrativo Nº 067/2022

Tipo: AQUISIÇÃO

PREGOEIRO: FRANCISCO DAS CHAGAS C. FERNANDES

Data de Publicação: 30/11/2022 16:49:33

LOTE 1

**Item: 1** Quant.: 12 Unidade: Mês Val. Ref.: 14.274,00

Descrição: LICENÇA DE RECONHECIMENTO FACIAL, GEORREFERENCIADOS VERSÃO PARA COMPUTADORES PARA CONTROLE DE PRESENÇA, ON LINE/OFF LINE NECESSÁRIO PARA REGISTRO DE ATÉ 3.000.00 CADASTROS VIDE ESPECIFICAÇÃO TÉCNICA.

| Autor                       | Marca/Modelo      | Valor     |
|-----------------------------|-------------------|-----------|
| CAPITAL TECNOLOGIA LTDA EPP | PRÓPRIA / PRÓPRIA | 15.192,00 |

**Item: 2** Quant.: 12 Unidade: Mês Val. Ref.: 1.950,00

Descrição: LICENÇA DE RECONHECIMENTO FACIAL, GEORREFERENCIADOS VERSÃO PARA DISPOSITIVO DE REDE MÓVEL PARA CONTROLE DE PRESENÇA, ON LINE/OFF LINE NECESSÁRIO PARA REGISTRO DE ATÉ 3.000.00 CADASTROS.

| Autor                       | Marca/Modelo      | Valor    |
|-----------------------------|-------------------|----------|
| CAPITAL TECNOLOGIA LTDA EPP | PRÓPRIA / PRÓPRIA | 2.200,00 |

**Item: 3** Quant.: 12 Unidade: Mês Val. Ref.: 4.783,25

Descrição: LICENÇA DE SERVIÇO DE PORTAL WEB PARA AFERIÇÃO DO RECONHECIMENTO FACIAL, GEORREFERENCIADOS PARA CONTROLE DE PRESENÇA E ESCALA, PARA ATÉ 3.000 CADASTROS – VIDE ESPECIFICAÇÃO TÉCNICA.

| Autor                       | Marca/Modelo      | Valor    |
|-----------------------------|-------------------|----------|
| CAPITAL TECNOLOGIA LTDA EPP | PRÓPRIA / PRÓPRIA | 4.844,33 |

**Item: 4** Quant.: 12 Unidade: Mês Val. Ref.: 5.883,34

Descrição: SOLUÇÃO APLICATIVO MOBILE (AGENTE COMUNITÁRIO DE SAÚDE - ACS)

| Autor                       | Marca/Modelo      | Valor    |
|-----------------------------|-------------------|----------|
| CAPITAL TECNOLOGIA LTDA EPP | PRÓPRIA / PRÓPRIA | 5.923,34 |

**Item: 5** Quant.: 12 Unidade: Mês Val. Ref.: 12.418,50

Descrição: DISPOSITIVO DE REDE MÓVEL.

| Autor                       | Marca/Modelo      | Valor     |
|-----------------------------|-------------------|-----------|
| CAPITAL TECNOLOGIA LTDA EPP | PRÓPRIA / PRÓPRIA | 13.166,50 |

**Item: 6** Quant.: 12 Unidade: Mês Val. Ref.: 12.312,00

Descrição: SOLUÇÃO PORTAL WEB PARA ACOMPANHAMENTO CONTROLE SAÚDE / PRONTUÁRIO ELETRÔNICO LICENÇA PARA USUÁRIOS DO SISTEMA INSTALADO EM COMPUTADORES PARA UNIDADES DE SAÚDE.

| Autor                       | Marca/Modelo      | Valor     |
|-----------------------------|-------------------|-----------|
| CAPITAL TECNOLOGIA LTDA EPP | PRÓPRIA / PRÓPRIA | 13.559,76 |

**Item: 7** Quant.: 12 Unidade: Mês Val. Ref.: 9.279,52

Descrição: SOLUÇÃO PORTAL WEB PARA ACOMPANHAMENTO, CONTROLE SAÚDE / PRONTUÁRIO ELETRÔNICO PARA UNIDADES DE SAÚDE, INSTALADO EM SERVIDOR CENTRAL DATA CENTER (CLOUD).

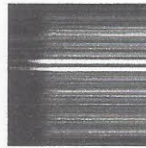

MUNICÍPIO DE IRACEMA  
IRACEMA-CE

| Autor   | Marca/Modelo                 | Valor                |
|---|------------------------------|----------------------|
| CAPITAL TECNOLOGIA LTDA EPP   | PRÓPRIA / PRÓPRIA            | 9.352,80             |
| <b>Item: 8</b>  | Quant.: 12      Unidade: Mês | Val. Ref.: 2.594,75  |
| Descrição: SOLUÇÃO WEB PARA GERAÇÃO DE RELATÓRIOS ANALÍTICOS, DASHBOARDS.   |                              |                      |
| Autor   | Marca/Modelo                 | Valor                |
| CAPITAL TECNOLOGIA LTDA EPP   | PRÓPRIA / PRÓPRIA            | 2.723,33             |
| <b>Item: 9</b>  | Quant.: 12      Unidade: Mês | Val. Ref.: 14.424,75 |
| Descrição: SOLUÇÃO DE PROVIMENTO DE SERVIDOR E NOBREAK PARA HOSPEDAGEM DO SISTEMA DE PRONTUÁRIO ELETRÔNICO.   |                              |                      |
| Autor   | Marca/Modelo                 | Valor                |
| CAPITAL TECNOLOGIA LTDA EPP   | PRÓPRIA / PRÓPRIA            | 14.582,97            |
| <b>Item: 10</b>   | Quant.: 12      Unidade: Mês | Val. Ref.: 17.544,78 |
| Descrição: SOLUÇÃO PORTAL WEB PARA ACOMPANHAMENTO, CONTROLE SAÚDE / PRONTUÁRIO ELETRÔNICO PARA UNIDADES DE SAÚDE LICENÇA INDIVIDUAL PARA UNIDADE DE SAÚDE. (UBS, PSF, CAPS, POLICLINICA). |                              |                      |
| Autor   | Marca/Modelo                 | Valor                |
| CAPITAL TECNOLOGIA LTDA EPP   | PRÓPRIA / PRÓPRIA            | 18.515,97            |
| <b>Item: 11</b>   | Quant.: 12      Unidade: Mês | Val. Ref.: 3.591,25  |
| Descrição: SISTEMA DE ENVIO DE MENSAGENS  |                              |                      |
| Autor   | Marca/Modelo                 | Valor                |
| CAPITAL TECNOLOGIA LTDA EPP   | PRÓPRIA / PRÓPRIA            | 3.888,33             |
| <b>Item: 12</b>   | Quant.: 12      Unidade: Mês | Val. Ref.: 6.346,46  |
| Descrição: TELEMEDICINA: AGENDAMENTO, ATENDIMENTO E ACOMPANHAMENTO MÉDICO A DISTÂNCIA, ACESSANDO OS DADOS DO PACIENTE REMOTAMENTE   |                              |                      |
| Autor   | Marca/Modelo                 | Valor                |
| CAPITAL TECNOLOGIA LTDA EPP   | PRÓPRIA / PRÓPRIA            | 6.395,28             |
| <b>Item: 13</b>   | Quant.: 12      Unidade: Mês | Val. Ref.: 12.015,00 |
| Descrição: TOTENS DE PESQUISA   |                              |                      |
| Autor   | Marca/Modelo                 | Valor                |
| CAPITAL TECNOLOGIA LTDA EPP   | PRÓPRIA / PRÓPRIA            | 12.719,97            |
| <b>Item: 14</b>   | Quant.: 12      Unidade: Mês | Val. Ref.: 2.592,50  |
| Descrição: LICENÇA PORTAL WEB PARA SOFTWARE DE PESQUISA DE SATISFAÇÃO/OUVIDORIA PARA SERVIÇOS DE SAÚDE  |                              |                      |
| Autor   | Marca/Modelo                 | Valor                |
| CAPITAL TECNOLOGIA LTDA EPP   | PRÓPRIA / PRÓPRIA            | 2.696,67             |
| <b>Item: 15</b>   | Quant.: 12      Unidade: Mês | Val. Ref.: 2.610,00  |
| Descrição: MÓDULO SINCRONISMO   |                              |                      |
| Autor   | Marca/Modelo                 | Valor                |
| CAPITAL TECNOLOGIA LTDA EPP   | PRÓPRIA / PRÓPRIA            | 2.790,00             |
| <b>Item: 16</b>   | Quant.: 12      Unidade: Mês | Val. Ref.: 6.517,58  |
| Descrição: SOLUÇÃO PORTAL WEB PARA ACOMPANHAMENTO, CONTROLE DE ESTOQUE DE MEDICAMENTOS E INSÚMOS PARA UNIDADES DE SAÚDE. CONFORME ESPECIFICAÇÃO TÉCNICA.                                  |                              |                      |





MUNICÍPIO DE IRACEMA  
IRACEMA-CE



| Autor   | Marca/Modelo      | Valor            |
|---|-------------------|------------------|
| CAPITAL TECNOLOGIA LTDA EPP   | PRÓPRIA / PRÓPRIA | 6.612,33         |
| <b>Item: 17</b>   | Quant.: 12        | Unidade: Mês     |
| Descrição: INTEGRAÇÃO COM PABX  |                   |                  |
| Val. Ref.:  | 6.861,45          |                  |
| Autor   | Marca/Modelo      | Valor            |
| CAPITAL TECNOLOGIA LTDA EPP   | PRÓPRIA / PRÓPRIA | 6.915,27         |
| <b>Item: 18</b>   | Quant.: 12        | Unidade: Mês     |
| Descrição: SUPORTE 8 HORAS, 5 DIAS POR SEMANA (8X5) – IN LOCO   |                   |                  |
| Val. Ref.:  | 2.430,00          |                  |
| Autor   | Marca/Modelo      | Valor            |
| CAPITAL TECNOLOGIA LTDA EPP   | PRÓPRIA / PRÓPRIA | 2.580,03         |
| <b>Item: 19</b>   | Quant.: 12        | Unidade: Mês     |
| Descrição: SUPORTE 24 HORAS, 7 DIAS POR SEMANA (24X7) – REMOTO PARA HOSPITAIS E UPAS  |                   |                  |
| Val. Ref.:  | 2.757,25          |                  |
| Autor   | Marca/Modelo      | Valor            |
| CAPITAL TECNOLOGIA LTDA EPP   | PRÓPRIA / PRÓPRIA | 2.758,00         |
| <b>Item: 20</b>   | Quant.: 12        | Unidade: Mês     |
| Descrição: PAINEL ELETRÔNICO DE CHAMADAS – KIT COMPOSTO POR: TELA DE 32" ATE 39"; MINI PC PROCESSADOR CORE 2 DUO OU POSTERIOR; NOBREAK POTÊNCIA 600VA                 |                   |                  |
| Val. Ref.:  | 6.316,92          |                  |
| Autor   | Marca/Modelo      | Valor            |
| CAPITAL TECNOLOGIA LTDA EPP   | PRÓPRIA / PRÓPRIA | 6.570,00         |
| <b>Item: 21</b>   | Quant.: 12        | Unidade: Mês     |
| Descrição: LOCAÇÃO DE IMPRESSORAS - CONFORME ESPECIFICAÇÃO TÉCNICA  |                   |                  |
| Val. Ref.:  | 8.195,10          |                  |
| Autor   | Marca/Modelo      | Valor            |
| CAPITAL TECNOLOGIA LTDA EPP   | PRÓPRIA / PRÓPRIA | 8.460,00         |
| <b>Item: 22</b>   | Quant.: 12        | Unidade: Mês     |
| Descrição: LOCAÇÃO DE ESTAÇÕES DE TRABALHO - (KIT: PC/ MONITOR/ TECLADO/ MOUSE E WEBCAM)  |                   |                  |
| Val. Ref.:  | 2.694,24          |                  |
| Autor   | Marca/Modelo      | Valor            |
| CAPITAL TECNOLOGIA LTDA EPP   | PRÓPRIA / PRÓPRIA | 27.432,00        |
| <b>Item: 23</b>   | Quant.: 122       | Unidade: SERVIÇO |
| Descrição: INSTALAÇÃO DE SISTEMA DE GESTÃO DE BIOMETRIA FACIAL COM IMPORTAÇÃO DE DADOS DOS COLABORADORES.   |                   |                  |
| Val. Ref.:  | 356,75            |                  |
| Autor   | Marca/Modelo      | Valor            |
| CAPITAL TECNOLOGIA LTDA EPP   | PRÓPRIA / PRÓPRIA | 369,00           |
| <b>Item: 24</b>   | Quant.: 9         | Unidade: SERVIÇO |
| Descrição: INSTALAÇÃO DE SISTEMA INTEGRADO DE PRONTUÁRIO ELETRÔNICO COM CADASTRAMENTO DE PROFISSIONAIS E DADOS DAS UNIDADES DE SAÚDE. CONFORME ESPECIFICAÇÃO TÉCNICA. |                   |                  |
| Val. Ref.:  | 3.393,68          |                  |
| Autor   | Marca/Modelo      | Valor            |
| CAPITAL TECNOLOGIA LTDA EPP   | PRÓPRIA / PRÓPRIA | 3.450,00         |
| <b>Item: 25</b>   | Quant.: 72        | Unidade: SERVIÇO |
| Descrição: INSTALAÇÃO DE SISTEMA INTEGRADO DE PRONTUÁRIO ELETRÔNICO NOS COMPUTADORES E DISPOSITIVOS MÓVEIS DAS UNIDADES DE SAÚDE. CONFORME ESPECIFICAÇÃO TÉCNICA.     |                   |                  |
| Val. Ref.:  | 429,74            |                  |



MUNICÍPIO DE IRACEMA  
IRACEMA-CE

| Autor  |             | Marca/Modelo      | Valor                |
|--|-------------|-------------------|----------------------|
| CAPITAL TECNOLOGIA LTDA EPP  |             | PRÓPRIA / PRÓPRIA | 455,00               |
| <b>Item: 26</b>  | Quant.: 72  | Unidade: SERVIÇO  | Val. Ref.: 317,25    |
| Descrição: INSTALAÇÃO DE INFRAESTRUTURA DE REDE INTERNA  |             |                   |                      |
| Autor  |             | Marca/Modelo      | Valor                |
| CAPITAL TECNOLOGIA LTDA EPP  |             | PRÓPRIA / PRÓPRIA | 322,00               |
| <b>Item: 27</b>  | Quant.: 1   | Unidade: SERVIÇO  | Val. Ref.: 16.297,25 |
| Descrição: IMPORTAÇÃO DOS DADOS CADASTRAIS DOS USUÁRIOS DO SUS. CONFORME ESPECIFICAÇÃO TÉCNICA.  |             |                   |                      |
| Autor  |             | Marca/Modelo      | Valor                |
| CAPITAL TECNOLOGIA LTDA EPP  |             | PRÓPRIA / PRÓPRIA | 16.000,00            |
| <b>Item: 28</b>  | Quant.: 400 | Unidade: HORAS    | Val. Ref.: 236,75    |
| Descrição: CUSTOMIZAÇÃO INICIAL DO SISTEMA PARA ATENDER AS ESPECIFICIDADES DAS UNIDADES DA SECRETARIA DE SAÚDE. CONFORME ESPECIFICAÇÃO TÉCNICA.                                |             |                   |                      |
| Autor  |             | Marca/Modelo      | Valor                |
| CAPITAL TECNOLOGIA LTDA EPP  |             | PRÓPRIA / PRÓPRIA | 252,00               |
| <b>Item: 29</b>  | Quant.: 104 | Unidade: HORAS    | Val. Ref.: 213,50    |
| Descrição: PRESTAÇÃO DE SERVIÇOS ESPECIALIZADO EM INFORMATIZAÇÃO DE SISTEMAS DE SAÚDE. (TÉCNICO NÍVEL I). CONFORME ESPECIFICAÇÃO TÉCNICA.                                      |             |                   |                      |
| Autor  |             | Marca/Modelo      | Valor                |
| CAPITAL TECNOLOGIA LTDA EPP  |             | PRÓPRIA / PRÓPRIA | 221,00               |
| <b>Item: 30</b>  | Quant.: 600 | Unidade: HORAS    | Val. Ref.: 127,38    |
| Descrição: PRESTAÇÃO DE SERVIÇOS DE IMPLANTAÇÃO DO SISTEMA / TREINAMENTO DOS PROFISSIONAIS NAS DIVERSAS UNIDADES DE SAÚDE. (TÉCNICO NÍVEL II). CONFORME ESPECIFICAÇÃO TÉCNICA. |             |                   |                      |
| Autor  |             | Marca/Modelo      | Valor                |
| CAPITAL TECNOLOGIA LTDA EPP  |             | PRÓPRIA / PRÓPRIA | 141,00               |
| <b>Item: 31</b>  | Quant.: 600 | Unidade: HORAS    | Val. Ref.: 118,88    |
| Descrição: PRESTAÇÃO DE SERVIÇOS DE TREINAMENTO CONTÍNUO DO SISTEMA PARA TODOS OS PROFISSIONAIS DE SAÚDE LOCAL. (TÉCNICO NÍVEL III). CONFORME ESPECIFICAÇÃO TÉCNICA.           |             |                   |                      |
| Autor  |             | Marca/Modelo      | Valor                |
| CAPITAL TECNOLOGIA LTDA EPP  |             | PRÓPRIA / PRÓPRIA | 130,00               |
| <b>Item: 32</b>  | Quant.: 1   | Unidade: SERVIÇO  | Val. Ref.: 8.142,64  |
| Descrição: INSTALAÇÃO DE SISTEMA DE ESTOQUE INTEGRADO AO PRONTUÁRIO ELETRÔNICO.  |             |                   |                      |
| Autor  |             | Marca/Modelo      | Valor                |
| CAPITAL TECNOLOGIA LTDA EPP  |             | PRÓPRIA / PRÓPRIA | 8.230,00             |
| <b>Item: 33</b>  | Quant.: 1   | Unidade: SERVIÇO  | Val. Ref.: 5.240,00  |
| Descrição: REALIZAÇÃO DE INVENTÁRIO GERAL DA CENTRAL DE ABASTECIMENTO FARMACÊUTICO (CAF).  |             |                   |                      |
| Autor  |             | Marca/Modelo      | Valor                |
| CAPITAL TECNOLOGIA LTDA EPP  |             | PRÓPRIA / PRÓPRIA | 5.250,00             |
| <b>Item: 34</b>  | Quant.: 9   | Unidade: SERVIÇO  | Val. Ref.: 402,50    |
| Descrição: REALIZAÇÃO DE INVENTÁRIO GERAL DAS FARMÁCIAS DAS UNIDADES BÁSICAS DE SAÚDE (UBS) OU UNIDADES DE SAÚDE SECUNDÁRIAS.  |             |                   |                      |

Q





MUNICÍPIO DE IRACEMA  
IRACEMA-CE



| Autor                       | Marca/Modelo      | Valor  |
|-----------------------------|-------------------|--------|
| CAPITAL TECNOLOGIA LTDA EPP | PRÓPRIA / PRÓPRIA | 430,00 |

DOCUMENTOS ANEXADOS

CAPITAL TECNOLOGIA LTDA EPP

|   |   |
|---|---|
| Horário: 08/12/2022 17:59   | Documento: Alvará de Funcionamento  |
| Endereço: <a href="http://lanceeletronico.blob.core.windows.net/participantdocuments/78160eb14105408f80da22a7f591cf65.pdf">http://lanceeletronico.blob.core.windows.net/participantdocuments/78160eb14105408f80da22a7f591cf65.pdf</a> |   |
| Horário: 08/12/2022 17:59   | Documento: Atestado de Capacidade Técnica   |
| Endereço: <a href="http://lanceeletronico.blob.core.windows.net/participantdocuments/582759161063491381d063eef8b54b46.pdf">http://lanceeletronico.blob.core.windows.net/participantdocuments/582759161063491381d063eef8b54b46.pdf</a> |   |
| Horário: 08/12/2022 17:59   | Documento: Ato Constitutivo (Estatuto ou Contrato Social)   |
| Endereço: <a href="http://lanceeletronico.blob.core.windows.net/participantdocuments/2b6b2260322c428c9f0fb819aac332ff.pdf">http://lanceeletronico.blob.core.windows.net/participantdocuments/2b6b2260322c428c9f0fb819aac332ff.pdf</a> |   |
| Horário: 08/12/2022 17:59   | Documento: Balanço Patrimonial e Demonstrações Contábeis  |
| Endereço: <a href="http://lanceeletronico.blob.core.windows.net/participantdocuments/159727c2a9eb41e5a43cf753d4bdbe8e.pdf">http://lanceeletronico.blob.core.windows.net/participantdocuments/159727c2a9eb41e5a43cf753d4bdbe8e.pdf</a> |   |
| Horário: 08/12/2022 17:59   | Documento: Cadastro de CNPJ   |
| Endereço: <a href="http://lanceeletronico.blob.core.windows.net/participantdocuments/92ceaa8caa254c3f9bb56ae4303d2c23.pdf">http://lanceeletronico.blob.core.windows.net/participantdocuments/92ceaa8caa254c3f9bb56ae4303d2c23.pdf</a> |   |
| Horário: 08/12/2022 17:59   | Documento: Cédula de identidade e CPF dos sócios  |
| Endereço: <a href="http://lanceeletronico.blob.core.windows.net/participantdocuments/13e2bd1bc5a64d6eafea5cfc74276c0c.pdf">http://lanceeletronico.blob.core.windows.net/participantdocuments/13e2bd1bc5a64d6eafea5cfc74276c0c.pdf</a> |   |
| Horário: 08/12/2022 17:59   | Documento: Certidão conjunta de débitos relativos a Tributos Federais                               |
| Endereço: <a href="http://lanceeletronico.blob.core.windows.net/participantdocuments/06eb6092ca8e4922a5fe1178d76e3591.pdf">http://lanceeletronico.blob.core.windows.net/participantdocuments/06eb6092ca8e4922a5fe1178d76e3591.pdf</a> |   |
| Horário: 08/12/2022 17:59   | Documento: Certidão de regularidade de débito com a Fazenda Estadual                                |
| Endereço: <a href="http://lanceeletronico.blob.core.windows.net/participantdocuments/f2c51013153e4682ab2717b8dd7c2b81.pdf">http://lanceeletronico.blob.core.windows.net/participantdocuments/f2c51013153e4682ab2717b8dd7c2b81.pdf</a> |   |
| Horário: 08/12/2022 17:59   | Documento: Certidão de regularidade de débito com a Fazenda Municipal                               |
| Endereço: <a href="http://lanceeletronico.blob.core.windows.net/participantdocuments/6bfb6e41a1ee4e628dcac98abd56ffd9.pdf">http://lanceeletronico.blob.core.windows.net/participantdocuments/6bfb6e41a1ee4e628dcac98abd56ffd9.pdf</a> |   |
| Horário: 08/12/2022 17:59   | Documento: Certidão de regularidade débito para com o Fundo de Garantia por Tempo de Serviço (FGTS) |
| Endereço: <a href="http://lanceeletronico.blob.core.windows.net/participantdocuments/411350a5e08b46e29ac18d3ddaf2de93.pdf">http://lanceeletronico.blob.core.windows.net/participantdocuments/411350a5e08b46e29ac18d3ddaf2de93.pdf</a> |   |
| Horário: 08/12/2022 17:59   | Documento: Certidão específica da Junta Comercial   |
| Endereço: <a href="http://lanceeletronico.blob.core.windows.net/participantdocuments/b04d99cbef344f81b9581ff228eb0a56.pdf">http://lanceeletronico.blob.core.windows.net/participantdocuments/b04d99cbef344f81b9581ff228eb0a56.pdf</a> |   |
| Horário: 08/12/2022 17:59   | Documento: Certidão Negativa de Débitos Trabalhistas (CNDT)   |
| Endereço: <a href="http://lanceeletronico.blob.core.windows.net/participantdocuments/19caae7cb17b483abfb1b2ea42223b04.pdf">http://lanceeletronico.blob.core.windows.net/participantdocuments/19caae7cb17b483abfb1b2ea42223b04.pdf</a> |   |
| Horário: 08/12/2022 17:59   | Documento: Certidão Negativa de Falência ou Concordata  |
| Endereço: <a href="http://lanceeletronico.blob.core.windows.net/participantdocuments/b1aab93272b8480f99acb2221b629e69.pdf">http://lanceeletronico.blob.core.windows.net/participantdocuments/b1aab93272b8480f99acb2221b629e69.pdf</a> |   |
| Horário: 08/12/2022 17:59   | Documento: Certidão Simplificada da Junta Comercial   |
| Endereço: <a href="http://lanceeletronico.blob.core.windows.net/participantdocuments/8c81c87c77af42d28c90b5dad9534b87.pdf">http://lanceeletronico.blob.core.windows.net/participantdocuments/8c81c87c77af42d28c90b5dad9534b87.pdf</a> |   |
| Horário: 08/12/2022 17:59   | Documento: Comprovação de enquadramento em ME/EPP   |
| Endereço: <a href="http://lanceeletronico.blob.core.windows.net/participantdocuments/a3f88a505db54168baf080f3f57560c8.pdf">http://lanceeletronico.blob.core.windows.net/participantdocuments/a3f88a505db54168baf080f3f57560c8.pdf</a> |   |
| Horário: 08/12/2022 17:59   | Documento: Declaração de cumprimento dos requisitos de Habilitação                                  |
| Endereço: <a href="http://lanceeletronico.blob.core.windows.net/participantdocuments/e8f46627fd1e47b0aafc68726fa4f773.pdf">http://lanceeletronico.blob.core.windows.net/participantdocuments/e8f46627fd1e47b0aafc68726fa4f773.pdf</a> |   |
| Horário: 08/12/2022 17:59   | Documento: Declaração de enquadramento no regime de tributação de ME/EPP                            |
| Endereço: <a href="http://lanceeletronico.blob.core.windows.net/participantdocuments/05ff55da9bc44c3fa06077968e882ebd.pdf">http://lanceeletronico.blob.core.windows.net/participantdocuments/05ff55da9bc44c3fa06077968e882ebd.pdf</a> |   |
| Horário: 08/12/2022 17:59   | Documento: Declaração de Idoneidade   |
| Endereço: <a href="http://lanceeletronico.blob.core.windows.net/participantdocuments/182aa1bce2dc40d690e41ef4386abd6d.pdf">http://lanceeletronico.blob.core.windows.net/participantdocuments/182aa1bce2dc40d690e41ef4386abd6d.pdf</a> |   |
| Horário: 08/12/2022 17:59   | Documento: Declaração de inexistência de fatos impeditivos ou supervenientes                        |
| Endereço: <a href="http://lanceeletronico.blob.core.windows.net/participantdocuments/63db38e94211400cae74e68931ec2844.pdf">http://lanceeletronico.blob.core.windows.net/participantdocuments/63db38e94211400cae74e68931ec2844.pdf</a> |   |

Q

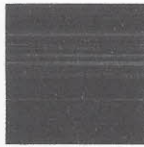

**MUNICIPIO DE IRACEMA  
IRACEMA-CE**



**Horário:** 08/12/2022 17:59      **Documento:** Declaração de inexistência de parentes  
**Endereço:** <http://lanceeletronico.blob.core.windows.net/participantdocuments/83c46bdb55bf406f8ebbe3499eef41ab.pdf>

**Horário:** 08/12/2022 17:59      **Documento:** Declaração de não utilização de mão de obra infantil  
**Endereço:** <http://lanceeletronico.blob.core.windows.net/participantdocuments/8128f7c89e5e47c5a86f9f4b4fb6a8ad.pdf>

**Horário:** 08/12/2022 17:59      **Documento:** Declaração de responsabilidade  
**Endereço:** <http://lanceeletronico.blob.core.windows.net/participantdocuments/5b7231fd58414f4f909534cf7c87dddd.pdf>

**Horário:** 08/12/2022 17:59      **Documento:** Outros documentos  
**Endereço:** <http://lanceeletronico.blob.core.windows.net/participantdocuments/8f870250c487465fa672d4c4c1ece71e.pdf>

**Horário:** 08/12/2022 17:59      **Documento:** Proposta em papel timbrado, assinada e com CNPJ  
**Endereço:** <http://lanceeletronico.blob.core.windows.net/participantdocuments/acd6633215174ff998c8166d6ea9ceb2.pdf>

**Horário:** 08/12/2022 17:59      **Documento:** Prova de Inscrição Municipal  
**Endereço:** <http://lanceeletronico.blob.core.windows.net/participantdocuments/bec8040cb4174539af16a3045d5d3051.pdf>

**ARQUIVOS ANEXADOS À ITENS**