

MUNICÍPIO DE IRACEMA
IRACEMA-CE



VENCEDORES DO PROCESSO - ADJUDICAÇÃO

PREGÃO ELETRÔNICO Nº PE-022/2022

Processo Administrativo Nº 061/2022

Tipo: REGISTRO DE PREÇO

PREGOEIRO: FRANCISCO DAS CHAGAS C. FERNANDES

Data de Publicação: 17/10/2022 09:29:33

TOTAL DO PROCESSO: 90.728,64

ALANO RONIELLE GURGEL DE MELO

10.304.102/0001-54

28.450,00

LOTE 1 Quant.: 1 Num: 001 3.170,00 **Total: 15.850,00**

Item: 1 Unidade: UNID Marca: AGRATO Modelo: AGRATO

Descrição: AR CONDICIONADO SPLIT 18.000 BTU'S - TIPO: SPLIT HIGH WALL; CAPACIDADE DE REFRIGERAÇÃO: 18.000 BTU/H; TECNOLOGIA: INVERTER; CONTROLE REMOTO: 1 APARELHO; COMPRESSOR: ROTATIVO; FUNÇÕES: SLEEP, SWING E TIMER; FASES: MONOFÁSICO; TENSÃO: 220V; FREQUÊNCIA: 60HZ; GÁS REFRIGERANTE: R410A; CERTIFICADOS: SELO PROCEL DE EFICIÊNCIA ENERGÉTICA; NÍVEL MÁXIMO DE RUÍDO (UNIDADE INTERNA): 25DB; TIPO DE CICLO: QUENTE/FRIO. COMPRIMENTO MÁXIMO ESTIMADO DA REDE FRIGORÍGENA: 10 METROS; COMPRIMENTO MÁXIMO ESTIMADO ATÉ O QUADRO ELÉTRICO: 40 METROS. GARANTIA MÍNIMA DE UM ANO.

Quantidade: 5 Valor Unit.: 3.170,00 Total Item: 15.850,00

LOTE 4 Quant.: 1 Num: 049 2.190,00 **Total: 2.190,00**

Item: 1 Unidade: UNID Marca: CRISTALAÇO Modelo: CRISTALAÇO

Descrição: COIFA INDUSTRIAL DE EXAUSTÃO - ESTRUTURA EM AÇO INOX, ACABAMENTO ESCOVADO, COM ILUMINAÇÃO; TIPO ILHA, FUNÇÃO EXAUSTOR C/ 3 VELOCIDADES E SUCCÃO; COM FILTRO LAVÁVEL; SISTEMA ELETROSTÁTICO, COM ELIMINADOR DE FUMAÇA E ODOR ATRAVÉS DA OZONIZAÇÃO DO AR; NÃO UTILIZA A SAÍDA EXTERNA; LARGURA DA COIFA 900X600MM; CONSUMO DE ENERGIA CLASSIFICAÇÃO A; BAIXO NÍVEL DE RUÍDO.

Quantidade: 1 Valor Unit.: 2.190,00 Total Item: 2.190,00

LOTE 6 Quant.: 1 Num: 018 350,00 **Total: 1.750,00**

Item: 1 Unidade: UNID Marca: RIVEL Modelo: RIVEL

Descrição: ESTANTE DE AÇO 6 PRATELEIRAS -ALTURA COMP. PROF. BANDEJAS 1,98 M 0,92 M 0,40 M 06 COLUNA BANDEJA CAPACIDADE CHAPA 18 CHAPA 22 35 KG BANDEJAS REGULÁVEIS A CADA 5 CM. SAPATA DE PLÁSTICO ANTIDERRAPANTE. 08 PARAFUSOS E PORCAS ZINCADOS SEXTAVADOS POR BANDEJA. COR: CINZA PLATINA PINTURA: HÍBRIDA(EPÓXI/POLIÉSTER) ELETROSTÁTICA EM PÓ .

Quantidade: 5 Valor Unit.: 350,00 Total Item: 1.750,00

LOTE 8 Quant.: 1 Num: 095 2.390,00 **Total: 2.390,00**

Item: 1 Unidade: UNID Marca: VENANCIO Modelo: VENANCIO

Descrição: FORNO PROFISSIONAL DE LASTRO Á GÁS - 01 FORNO; - 01 GRELHA; - 02 PEDRA. MATERIAL ESTRUTURA: AÇO INOX FUNCIONAMENTO: Á GÁS, SISTEMA PARA ABERTURA DO VIDRO: TIPO GUILHOTINA BANDEJA COLETORA DE RESÍDUOS: CHAPA GALVANIZADA QUEIMADORES: COM SISTEMA DE GAVETA GÁS: BAIXA PRESSÃO CAVALETE: AÇO CARBONO REVESTIMENTO: AÇO GALVANIZADO ISOLAMENTO: LÃ DE ROCHA REGULADOR DE ENTRADA DE AR: SIM ACABAMENTO ESTRUTURA: PINTURA PÓ ELETROSTÁTICA COM BASE FOSFORIZADA, DIMENSÕES INTERNAS APROXIMADAS: 27 X 80 X 60 (A X L X P) MARCA: VENÂNCIO CONTEÚDO DA EMBALAGEM: 01 FONO DIMENSÕES APROXIMADAS DO PRODUTO: 125 X 92 X 64 CM DIMENSÕES APROXIMADAS DA EMBALAGEM: 69 X 87 X 77 CM PESO APROXIMADO DO PRODUTO: 83 KG PESO APROXIMADO DA EMBALAGEM: 89,6 KG INFORMAÇÕES ADICIONAIS: IDEAL PARA COZINHAS INDUSTRIAIS.

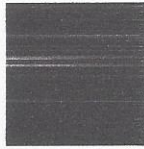

MUNICÍPIO DE IRACEMA
IRACEMA-CE



Quantidade: 1 **Valor Unit.: 2.390,00** Total Item: 2.390,00

LOTE 9 Quant.: 1 Num: 084 4.250,00 **Total: 4.250,00**

Item: 1 Unidade: UNID Marca: CONSUL Modelo: CONSUL

Descrição: FREEZER HORIZONTAL-COM DUPLA AÇÃO CAPACIDADE DE ARMAZENAMENTO DE 534L. 220V. PODENDO OPERAR NA FUNÇÃO REFRIGERADA DE 1°C A 5°C OU NA FUNÇÃO FREEZER DE -18°C A -25°C. POTÊNCIA DE 160WATTS. HORIZONTAL. COM GARANTIA DE NO MÍNIMO 12 MESES.

Quantidade: 1 **Valor Unit.: 4.250,00** Total Item: 4.250,00

LOTE 11 Quant.: 1 Num: 038 870,00 **Total: 870,00**

Item: 1 Unidade: UNID Marca: SPOLU Modelo: SPOLU

Descrição: LIQUIDIFICADOR INDUSTRIAL 6 LITROS - LIQUIDIFICADOR INDUSTRIAL EM AÇO INOX COM 03 VELOCIDADES COM 06 LITROS - 220V

Quantidade: 1 **Valor Unit.: 870,00** Total Item: 870,00

LOTE 12 Quant.: 1 Num: 032 1.150,00 **Total: 1.150,00**

Item: 1 Unidade: UNID Marca: RIVEL Modelo: RIVEL

Descrição: LONGARINA DE 05 LUGARES - ASSENTO E ENCOSTO ESTOFADO EM ESPUMA INJETADA, REVERTIDO EM TECIDO; CAPACIDADE DE PESO DE ATÉ 110 KG POR LUGAR, MEDINDO ASSENTO: 40X47CM, ENCOSTO: 45X25CM, ESTRUTURA EM TUBO DE AÇO 50X30, PINTADO COM TINTA EPÓXI A PÓ, COMPRIMENTO: 2,55MTS, ALTURA TOTAL: 83CM, CORES A DEFINIR (AZUL, BRANCA, PRETA, BEGE, ETC).

Quantidade: 1 **Valor Unit.: 1.150,00** Total Item: 1.150,00

PROHOSPITAL COMERCIO HOLANDA LTDA **09.485.574/0001-71** **10.915,00**

LOTE 2 Quant.: 1 Num: 013 928,00 **Total: 9.280,00**

Item: 1 Unidade: UNID Marca: W3 Modelo: W3

Descrição: ARMÁRIO DE AÇO - ALTO - ARMÁRIO DE AÇO CHAPA 22 (0,78MM DE ESPESSURA), COM 2 PORTAS DE ABRIR, 4 PRATELEIRAS REGULÁVEIS COM CHAVES. MEDIDAS MÍNIMAS: ALT. 180 X LARG. 75 X PROFUN. 400. COR BEGE OU CINZA.

Quantidade: 10 **Valor Unit.: 928,00** Total Item: 9.280,00

LOTE 3 Quant.: 1 Num: 051 327,00 **Total: 1.635,00**

Item: 1 Unidade: UNID Marca: PLAXMETAL Modelo: PLAXMETAL

Descrição: CADEIRA GIRATÓRIA SECRETÁRIA - MODELO SECRETÁRIA TIPO FIXA, E DEVERÁ CONTER BRAÇOS, ASSENTO E O ENCOSTO CONFECCIONADOS EM POLIPROPILENO NA COR PRETO OU AZUL, C/ ALTA SOLIDEZ À LUZ, ALTA RESISTÊNCIA AO ESGARÇAMENTO E ALTA RESISTÊNCIA À TRAÇÃO. DE ALTA QUALIDADE ATENDENDO À NBR 13962. BASE GIRATÓRIA COM REGULAGEM DE ALTURA A GÁS, MEDIDAS: ASSENTO: L 460 MM X P 400 MM. ENCOSTO: L 460 MM X H 260 MM. ALTURA TOTAL DA CADEIRA: 895MM.

Quantidade: 5 **Valor Unit.: 327,00** Total Item: 1.635,00

WINDSTAR COMPUTADORES E ELETRO LTDA **10.553.199/0001-39** **36.639,00**

LOTE 5 Quant.: 1 Num: 004 2.013,00 **Total: 10.065,00**

Item: 1 Unidade: UNID Marca: GOLDENTEC Modelo: CORE 2 DUO

(Handwritten signatures and marks)
2 de 6



**MUNICIPIO DE IRACEMA
IRACEMA-CE**

Descrição: COMPUTADOR COMPLETO - INTEL CORE 2 DUO 8GB HD 500GB MONITOR - F-NEW, INCLUI CPU + MONITOR: TIPO DA TELA: LED TAMANHO DA TELA: 19.5", FORMATO DA TELA: 16X9, RESOLUÇÃO: 1440X900, FREQUÊNCIA: ATÉ 75HZ. CONEXÕES: HDMI + VGA, CORES: MAIS DE 16 MILHÕES + TECLADO + MOUSE + WINDOWS 10 HOME. PLACA MÃE: CHIPSET: INTEL H SERIES, CONEXÕES: -PS2 -VGA -HDMI FULL HD -4X USB -REDE GIGABIT 10/100/1000 E WIRELESS DE ALTA VELOCIDADE -ÁUDIO HD 5.1 CANAIS (3 CONEXÕES) SLOTS DE EXPANSÃO: -PCI-E X1 -PCI-E X16 ,MEMÓRIA: CAPACIDADE: 8GB, ARMAZENAMENTO: TIPO: HD, CAPACIDADE: 500GB. SISTEMA OPERACIONAL: MICROSOFT WINDOWS 10. GABINETE: TAMANHO: COMPACTO MICRO ATX, CONEXÕES: 2X USB + 2X ÁUDIO, FONTE: 300W BIVOLT. ACESSÓRIOS: MOUSE ÓPTICO SEM FIO, TECLADO PADRÃO ABNT2 SEM FIO.

Quantidade: 5 **Valor Unit.: 2.013,00** Total Item: 10.065,00

LOTE 10 Quant.: 1 Num: 019 1.449,00 **Total: 1.449,00**

Item: 1 Unidade: UNID Marca: EPSON Modelo: L3250

Descrição: IMPRESSORA COM TANQUE DE TINTA RECARREGÁVEL/JATO DE TINTA COLORIDO COM BULK - JATO DE TINTA HEAT-FREE MICROPIEZO, RESOLUÇÃO MÁXIMA DE IMPRESSÃO: - 5760 X 1440 DPI, VELOCIDADE DE IMPRESSÃO ISO: - 10 PPM EM PRETO E 5 PPM EM CORES (A4/CARTA), VELOCIDADE DE IMPRESSÃO: ATÉ 33 PPM EM PRETO E 15 PPM EM CORES (RASCUNHO, A4/CARTA), DIMENSÕES E PESO: DIMENSÃO APROXIMADA: 37,5 X 34,7 X 17,9 CM, PESO APROXIMADO: 3,9 KG, CÓPIA:VELOCIDADE DE CÓPIA ISO: 7,7 CPM EM PRETO E 3,8 CPM EM CORES (A4/CARTA), TAMANHO MÁXIMO DA CÓPIA: A4/CARTA - 1.200 DPI X 2.400 DPI, ESPECIFICAÇÕES DO SCANNER:TIPO DE SCANNER: BASE PLANA COM SENSOR DE LINHAS CIS COLORIDO, RESOLUÇÃO ÓPTICA: 1.200 DPI X 2.400 DPI, PROFUNDIDADE DE BIT DE COR: 48 BITS DE ENTRADA, 24 BITS DE SAÍDA, PROFUNDIDADE DE BIT MONOCROMÁTICO: 16 BITS DE ENTRADA, 8 BITS DE SALIDA, REA MÁXIMA DE DIGITALIZAÇÃO: 216 MM X 297 MM, ELOCIDADE DE DIGITALIZAÇÃO: 11 SEGUNDOS POR PÁGINA EM PRETO E 28 SEGUNDOS POR PÁGINA EM CORES (200 DPI). CONECTIVIDADE:CONECTIVIDADE PADRÃO: USB 2.0 DE ALTA VELOCIDADE / WIRELESS / WI-FI DIRECT, PROTOCOLOS DE IMPRESSÃO EM REDE: TCP/IPV4, TCP/IPV6, PROTOCOLOS DE GERENCIAMENTO DE REDES: SNMP, HTTP, DHCP, APIPA, PING, DDNS, MDNS, SLP, WSD, LLTD WEP (64BIT/128BIT),WPA-PSK (TKIP), WPA2-PSK (AES),WPA3-SAE (AES), SEGURANÇA WLAN: WEP (64-BIT/128-BIT), WPA-PSK (TKIP), WPA2-PSK (AES), WPA3-SAE (AES).

Quantidade: 1 **Valor Unit.: 1.449,00** Total Item: 1.449,00

LOTE 14 Quant.: 1 Num: 081 450,00 **Total: 2.250,00**

Item: 1 Unidade: UNID Marca: INTEL Modelo: XNB 720VA

Descrição: NOBREAK 700VA - POTÊNCIA 700VA/420W, TENSÃO DE SAÍDA SENOIDAL. SAÍDA ONLINE (SEM INTERRUPÇÃO) – O TEMPO DE TRANSFERÊNCIA É ZERO NA FALTA DE ENERGIA E NO RETORNO DA REDE. BIVOLT (ENTRADA / SAÍDA) - SELEÇÃO PARA 110/110V OU 220/220V. PROTEÇÕES CONTRA FALTA DE ENERGIA, SOBRETENSÃO, SUBTENSÃO, SOBRECARGA, SOBRETEMPERATURA, DESCARGA TOTAL DE BATERIAS, CURTO CIRCUITOS, SURTOS, PICOS e RUÍDOS NA REDE. CONTROLE MICROPROCESSADO. PERMITE EXPANSÃO DE AUTONOMIA. TROCA FÁCIL DAS BATERIAS, COM ACESSO FRONTAL. PAINEL FRONTAL MULTIFUNCIONAL - LIGA/DESLIGA, FUNÇÃO MUTE, ARMAZENAR, SINALIZAÇÕES VISUAIS - REDE, BATERIAS, SOBRECARGA, TROCA DE BATERIAS. SOFTWARE DE GERENCIAMENTO PARA MONITORAR SEU SISTEMA DE ENERGIA (DOWNLOAD GRATUITO). GERENCIAMENTO DAS BATERIAS - INDICA QUANDO A BATERIA DEVE SER TROCADA. SAÍDA USB PARA COMUNICAÇÃO. 04 TOMADAS DE SAÍDA PADRÃO NBR14136.

Quantidade: 5 **Valor Unit.: 450,00** Total Item: 2.250,00

LOTE 15 Quant.: 1 Num: 009 3.399,00 **Total: 16.995,00**

Item: 1 Unidade: UNID Marca: LENOVO Modelo: IDEAPAD 3I

(Handwritten signatures and marks)



**MUNICÍPIO DE IRACEMA
IRACEMA-CE**



Descrição: NOTEBOOK - INTEL CORE I5 8GB 512GB - REFERÊNCIA: VJFE52F11X-B2291H, MODELO: FE15, LINHA: CORE I5, PROCESSADOR: INTEL, MODELO DO PROCESSADOR: 10210U, GERAÇÃO DO PROCESSADOR: 10ª, VELOCIDADE DO PROCESSADOR / FREQUÊNCIA BASE: 1.60 GHZ, VELOCIDADE DO PROCESSADOR / FREQUÊNCIA AUMENTADA: 4.20 GHZ, MEMÓRIA CACHE: 6MB, RECURSOS ESPECIAIS DO PROCESSADOR: TURBO FUNÇÃO - A FREQUÊNCIA MÁXIMA DO TURBO INDICA A FREQUÊNCIA MAIS ELEVADA QUE PODE SER ALCANÇADA QUANDO AS CONDIÇÕES PERMITEM QUE O PROCESSADOR ENTRE NO MODO TURBO AUTOMATICAMENTE, MEMÓRIA RAM: 8GB, EXPANSÍVEL: ATÉ 32GB, BARRAMENTO DA MEMÓRIA: DDR4, CLOCK DA MEMÓRIA: 2666MHZ, CAPACIDADE DO SSD: 512GB, VELOCIDADE DO SSD: 3000 MBPS, INTERFACE DO SSD: M.2, SISTEMA OPERACIONAL: WINDOWS 11, VERSÃO DO SISTEMA OPERACIONAL: HOME, TIPO DE TELA: LED, PAINEL: TN, TAMANHO DA TELA: 15.6", RESOLUÇÃO DA TELA: FULL HD, FORMATO DE TELA: 16:9, TIPO DE PLACA DE VÍDEO: INTEGRADA, MODELO DA PLACA DE VÍDEO: INTEL UHD GRAPHICS, CONEXÕES: 1 CONEXÃO HDMI, 1 CONEXÃO USB 2.0, 2 CONEXÃO USB 3.0, 1 CONEXÃO USB 3.1 (TIPO C), 1 COMBO (MICROFONE/AUDIO), 1 CONEXÃO DE REDE ETHERNET (RJ45), 1 CONEXÃO DC (ENERGIA), CONECTIVIDADE: BLUETOOTH 5.0 LE, WI-FI, PLACA WIRELESS: IEEE 802.11AC, WEBCAM: HD, LEITOR DE CARTÕES: SD CARD, PLACA DE REDE: CONEXÃO ETHERNET (COM FIO) 10/100/1000, TIPO DE TECLADO: PORTUGUÊS-BRASIL, ABNT2 COM TECLADO NUMÉRICO, 105 TECLAS, COM RESISTÊNCIA A ÁGUA, TOUCHPAD: COM CONTROLE PRECISO DO CURSOR, COM TOQUE MÚLTIPLO, 2 BOTÕES INTEGRADOS, SOFTWARE INCLUSOS: MS OFFICE 365 30 DIAS, ANTIVÍRUS 30 DIAS, SOM: ÁUDIO DE ALTA DEFINIÇÃO (HD ÁUDIO), MICROFONE E ALTO-FALANTES ESTÉREO EMBUTIDOS, MODELO DA PLACA MÃE: VJFE-CL V2 I5-10210U, CHIPSET: INTEL, TIPO DE BATERIA: 3 CÉLULAS, LI- POLÍMERO 41WH - INTEGRADA, DURAÇÃO DA BATERIA: ATÉ 7 HORAS, FONTE: 19V / 2.1ª, VOLTAGEM DA FONTE: BIVOLT, TIPO DE TOMADA: 10ª, CONSUMO APROXIMADO DE ENERGIA: 40W, CERTIFICADO HOMOLOGADO PELA ANATEL NÚMERO: 00595-18-04423, PESO DO PRODUTO: 1,75KG, PESO DO PRODUTO COM EMBALAGEM: 2,4KG, DIMENSÕES DO PRODUTO: LARGURA: 35,9CM ALTURA:1,98M PROFUNDIDADE: 24CM, DIMENSÕES DO PRODUTO COM EMBALAGEM: LARGURA: 46CM ALTURA: 6CM PROFUNDIDADE: 28,5CM, PRAZO DE GARANTIA: 01 ANO (3 MESES DE GARANTIA LEGAL E MAIS 9 MESES DE GARANTIA ESPECIAL CONCEDIDA PELO FABRICANTE), CONTEÚDO DA EMBALAGEM? 1 NOTEBOOK, 1 ADAPTADOR CA COM CABO, GUIA RÁPIDO, CERTIFICADO DE GARANTIA, ARMAZENAMENTO INTERNO: A MEMÓRIA DISPONÍVEL PARA USO DO CONSUMIDOR

Quantidade: 5 **Valor Unit.: 3.399,00** Total Item: 16.995,00

LOTE 16 Quant.: 1 Num: 038 3.050,00 **Total: 3.050,00**

Item: 1 Unidade: UNID Marca: GOLDENTEC Modelo: GT3500

Descrição: PROJETO MULTIMÍDIA (DATASHOW) - TECNOLOGIA LCD COM MATRIZ ATIVA TFT COM 16 MILHÕES DE CORES; RESOLUÇÃO MÍNIMA NATIVA DE 1024 X 768 E COMPATIBILIDADE 16:9; DEVE POSSUIR INTERFACES DE COMUNICAÇÃO, SENDO 01 (UMA) VGA E 01 (UMA) HDMI; DEVE POSSUIR ENTRADA USB; LUMINOSIDADE MÍNIMA TOMATE 62.2 DE 2500 LUMENS; ALTO-FALANTE 1 UND R 2 760'00 R\$ INTEGRADO NO PROJETO COM O 2.760,00 MÍNIMO DE 1W DE POTÊNCIA; 2002 ALIMENTAÇÃO AUTOMÁTICA 100-120V, 220-240V; CONTROLE REMOTO IR, CABO DE ALIMENTAÇÃO, CABO VGA; MANUAL DO USUÁRIO; SUPORTA APRESENTAÇÕES A PARTIR DE UM PEN-DRIVE DIRETO NO PROJETO (SEM O USO DE PC); GARANTIA MÍNIMA DE 12 MESES. 220V

Quantidade: 1 **Valor Unit.: 3.050,00** Total Item: 3.050,00

LOTE 19 Quant.: 1 Num: 061 730,00 **Total: 730,00**

Item: 1 Unidade: UNID Marca: SUMAY Modelo: SM-TTQS-100

Descrição: TELA PROJEÇÃO COM TRIPÉ RETRÁTIL MANUAL - CONSTITUÍDA DE ESTOJO METÁLICO EM AÇO COM PINTURA ELETROSTÁTICA ANTI-CORROSIVA COM PROTEÇÃO CONTRA ARRANHÕES, ÁREA VISUAL DE APROXIMADAMENTE 1,80 X 1,80 M (+ OU - 10%); DEVERÁ POSSUIR ESTOJO EM ALUMÍNIO COM PINTURA ELETROSTÁTICA RESISTENTE A RISCOS E CORROSÕES; POSSUIR POSTE CENTRAL COM RESISTÊNCIA E SUSTENTAÇÃO 62.1 SUFICIENTE PARA ATENDER A TES 1 UND R 1.101,75 ESPECIFICAÇÃO DA TELA CITADA ACIMA; TTM180SA 1.101,75 DEVERÁ POSSUIR SUPERFÍCIE DE PROJEÇÃO DO TIPO MATVE WHITE (BRANCO OPACO) OU SIMILAR, QUE PERMITA GANHO DE BRILHO; POSSUIR BORDAS PRETAS QUE PERMITA ENQUADRAMENTO DA IMAGEM.

Quantidade: 1 **Valor Unit.: 730,00** Total Item: 730,00

LOTE 20 Quant.: 1 Num: 015 210,00 **Total: 2.100,00**



**MUNICÍPIO DE IRACEMA
IRACEMA-CE**



Item: 1 Unidade: UNID Marca: WAP Modelo: W130

Descrição: VENTILADOR - TURBO SILENCIO MAXX&GO 3 EM 1 - 40CM -COMPROVADAMENTE O MAIS FORTE DO MERCADO. ATÉ 4X MAIS FORÇA DO VENTO E ATÉ 2X MAIS SILENCIOSO/ SISTEMA MAXX 6 PÁS, EXCLUSIVO E PATENTEADO: PARA MAIOR FORÇA DO VENTO/SISTEMA EASY TO GO: BASE REMOVÍVEL PARA MAIOR FACILIDADE DE TRANSPORTE E ARMAZENAMENTO/ BASE REDONDA E ALTURA REGULÁVEL: ÓTIMA ESTABILIDADE E MAIOR ALCANCE DO FLUXO DE AR/ PODE SER USADO NA VERSÃO MESA, PAREDE OU COLUNA/ GRADE SEGURA: NÃO PERMITE CONTATO COM A HÉLICE/ 3 VELOCIDADES PARA MAIOR CONTROLE DO FLUXO DE AR/INCLINAÇÃO VERTICAL E OSCILAÇÃO HORIZONTAL PARA MELHOR DIRECIONAMENTO DO FLUXO DE AR.

Quantidade: 10 **Valor Unit.: 210,00** Total Item: 2.100,00

MAX ELETRO E MAGAZINE LTDA **02.347.734/0001-77** **14.724,64**

LOTE 7 Quant.: 1 Num: 032 399,90 **Total: 799,80**

Item: 1 Unidade: UNID Marca: STALO Modelo: X

Descrição: FLIP CHART 690X67CM ALUMÍNIO - TAMPO EM CHAPA DE FIBRA COM ACABAMENTO EM CHAPA GALVANIZADA, SUPERFÍCE PARA MARCADOR DE QUADRO BRANCO; MOLDURA DO TAMPO EM ALUMÍNIO; ESTRUTURA EM AÇO COM ACABAMENTO EM PINTURA ELETROSTÁTICA ALUMÍNIO; PERNAS METÁLICAS RETRÁTEIS; TRIPÉ ABERTURA TIPO ESCADA; TOTAL: 175 CM;SISTEMA DE PÉS ADAPTÁVEIS AO SOLO; ACOMPANHA PEÇA PLÁSTICA PARA PRENDER BLOCO DE FLIP CHART; MEDIDAS: TAMPO(CM) 90X67 CM ; MONTADO 170 X 77 X 74 CM

Quantidade: 2 **Valor Unit.: 399,90** Total Item: 799,80

LOTE 13 Quant.: 1 Num: 067 2.365,79 **Total: 9.463,16**

Item: 1 Unidade: UNID Marca: BRINK BEM Modelo: X

Descrição: MESA DE REFEITÓRIO COM BANCO ACOPLADO - MESA PARA REFEITÓRIO 10 LUGARES - TAMPO MDF / FÓRMICA - BANCOS FIXOS INDIVIDUAIS, TAMPO DA MESA: PRODUZIDO EM MDF COM 18 MM COM RE-ENGROSSADO , TOTALIZANDO 30 MM DE ESPESSURA, REVESTIDO COM LAMINADO DE ALTA RESISTÊNCIA DA MARCA FORMICA. ASSENTOS: MEDINDO 0,30 CM X 0,30 CM, EM MDF 15 MM DE ESPESSURA, BORDA EM PERFIL DE PVC. ESTRUTURA: MONTADA PARA BANCOS FIXOS EM TUBO DE AÇO CARBONO 50 X 30 MM COM 1,20 MM DE PAREDE, PINTURA EPÓXI PÓ TEXTURIZADA POR PROCESSO ELETROSTÁTICO. COMPRIMENTO: 3M, ALTURA X LARGURA X PROFUNDIDADE: 75 CM X 3 M X 80 CM -

Quantidade: 4 **Valor Unit.: 2.365,79** Total Item: 9.463,16

LOTE 17 Quant.: 1 Num: 098 3.941,68 **Total: 3.941,68**

Item: 1 Unidade: UNID Marca: BRASTEMP Modelo: X

Descrição: REFRIGERADOR FROST FREEE DUPLEX 375 LITROS -CAPACIDADE TOTAL 375LTS. CAPACIDADE DO REFRIGERADOR 288LTS. CAPACIDADE DO CONGELADOR/FREEZER 86LTS. DUPLEX. EFICIÊNCIA ENERGÉTICA A. ALTURA 176CM. LARGURA 62,10CM. PROFUNDIDADE 75,50CM. TENSÃO/VOLTAGEM: 220V. CONSUMO 54 KWH. COM GARANTIA DE NO MÍNIMO 12 MESES

Quantidade: 1 **Valor Unit.: 3.941,68** Total Item: 3.941,68

LOTE 18 Quant.: 1 Num: 055 520,00 **Total: 520,00**

Item: 1 Unidade: UNID Marca: MONDIAL Modelo: X

Descrição: SANDUICHEIRA INDUSTRIAL - LINHA: INDUSTRIAL, TIPO: SANDUICHEIRA, FORMATO: QUADRADO, MATERIAL: AÇO INOX E CARBONO, TAMANHO: 31 X 31CM, QUANTIDADE DE QUEIMADORES: 1, POSSUI PRENSA: SIM, POSSUI COLETORA DE RESÍDUOS: SIM, TIPO DE PRENSA: ABAFADORA, INDICAÇÃO DE USO: LANCHES, CARNES E ETC, REFERÊNCIA: CSA-01, CONTEÚDO DA EMBALAGEM: 1 CHAPA, DIMENSÕES APROXIMADAS DA EMBALAGEM: 18 X 35 X 43 CM (A X L X P), PESO APROXIMADO DO PRODUTO: 5,1 KG, PESO APROXIMADO DA EMBALAGEM: 5,6 KG.

Quantidade: 1 **Valor Unit.: 520,00** Total Item: 520,00



MUNICIPIO DE IRACEMA
IRACEMA-CE



AUTORIDADE: AMANDA HOLANDA BESSA MOURA

PREGOEIRO: FRANCISCO DAS CHAGAS C. FERNANDES

MEMBRO DE EQUIPE DE APOIO CAMILO CARVALHO ALBINO

MEMBRO DE EQUIPE DE APOIO JÚLIA DE QUEIROZ COSTA