



MUNICIPIO DE IRACEMA
IRACEMA-CE



ATA DE SESSÃO - ADJUDICAÇÃO - Parte 1 de 1

PREGÃO ELETRÔNICO Nº PE-022/2022
Processo Administrativo Nº 061/2022
Tipo: REGISTRO DE PREÇO
PREGOEIRO: FRANCISCO DAS CHAGAS C. FERNANDES
Data de Publicação: 17/10/2022 09:29:33

MOVIMENTOS DO PROCESSO

27/10/2022 10:01:28	CADASTRO DE PROPOSTA	GO VENDAS ELETRÔNICAS EIRELI
27/10/2022 10:39:44	CADASTRO DE PROPOSTA	HMA COMERCIO E ATACADISTA DE PRODUTOS DE INFORMATICA E
27/10/2022 10:46:52	ALTERAÇÃO DE PROPOSTA	HMA COMERCIO E ATACADISTA DE PRODUTOS DE INFORMATICA E
27/10/2022 11:08:40	CADASTRO DE PROPOSTA	FRANCISCO ROZILDO DOS SANTOS
27/10/2022 11:43:40	CADASTRO DE PROPOSTA	MARTCELL EQUIPAMENTOS DE TELEFONIA LTDA
28/10/2022 09:06:15	CADASTRO DE PROPOSTA	FREEDOM DO BRASIL LTDA
28/10/2022 09:14:13	CADASTRO DE PROPOSTA	COMERCIAL VIEIRA COSTA LTDA
28/10/2022 09:16:01	ALTERAÇÃO DE PROPOSTA	COMERCIAL VIEIRA COSTA LTDA
28/10/2022 09:51:03	CADASTRO DE PROPOSTA	LICITA HB INFORMATICA LTDA
28/10/2022 10:35:47	ALTERAÇÃO DE PROPOSTA	FRANCISCO ROZILDO DOS SANTOS
28/10/2022 11:08:29	CADASTRO DE PROPOSTA	VIVA DISTRIBUIDORA DE PRODUTOS EIRELI ME
28/10/2022 11:09:03	ALTERAÇÃO DE PROPOSTA	VIVA DISTRIBUIDORA DE PRODUTOS EIRELI ME
28/10/2022 11:30:33	CADASTRO DE PROPOSTA	WEB TECNOLOGIA
28/10/2022 11:38:48	ALTERAÇÃO DE PROPOSTA	WEB TECNOLOGIA
28/10/2022 12:32:53	CADASTRO DE PROPOSTA	PROHOSPITAL COMERCIO HOLANDA LTDA
28/10/2022 12:47:32	ALTERAÇÃO DE PROPOSTA	PROHOSPITAL COMERCIO HOLANDA LTDA
28/10/2022 14:23:25	ALTERAÇÃO DE PROPOSTA	FREEDOM DO BRASIL LTDA
28/10/2022 15:12:25	CADASTRO DE PROPOSTA	TIAGO PIZZATTO
28/10/2022 15:19:06	ALTERAÇÃO DE PROPOSTA	TIAGO PIZZATTO
28/10/2022 15:41:08	CADASTRO DE PROPOSTA	POSITIVO COMERCIO DE ARTIGOS DE PAPELARIA LTDA
28/10/2022 15:41:37	ALTERAÇÃO DE PROPOSTA	POSITIVO COMERCIO DE ARTIGOS DE PAPELARIA LTDA
28/10/2022 16:58:18	CADASTRO DE PROPOSTA	CATFELLI DESIGN COMERCIO LTDA
28/10/2022 17:00:19	CADASTRO DE PROPOSTA	JBR DISTRIBUIDORA COMERCIO E SERVIÇOS EIRELE
28/10/2022 17:16:59	CADASTRO DE PROPOSTA	SYSMA SOLUÇÕES LTDA
28/10/2022 17:29:14	ALTERAÇÃO DE PROPOSTA	JBR DISTRIBUIDORA COMERCIO E SERVIÇOS EIRELE
28/10/2022 18:04:06	CADASTRO DE PROPOSTA	MAX ELETRO E MAGAZINE LTDA
28/10/2022 18:04:24	ALTERAÇÃO DE PROPOSTA	MAX ELETRO E MAGAZINE LTDA
29/10/2022 07:08:57	CADASTRO DE PROPOSTA	COSTA & SOUZA COMERCIO HOSPITAL LTDA
29/10/2022 09:34:57	ALTERAÇÃO DE PROPOSTA	CATFELLI DESIGN COMERCIO LTDA
29/10/2022 12:09:30	CADASTRO DE PROPOSTA	WINDSTAR COMPUTADORES E ELETRO LTDA
29/10/2022 12:58:52	ALTERAÇÃO DE PROPOSTA	WINDSTAR COMPUTADORES E ELETRO LTDA
29/10/2022 19:31:14	CADASTRO DE PROPOSTA	ALANO RONIELLE GURGEL DE MELO
30/10/2022 10:19:45	CADASTRO DE PROPOSTA	US EMPREENDIMENTOS LTDA
30/10/2022 11:39:55	ALTERAÇÃO DE PROPOSTA	ALANO RONIELLE GURGEL DE MELO
30/10/2022 14:29:17	CADASTRO DE PROPOSTA	B DANIEL INFORMATICA
30/10/2022 22:26:11	CADASTRO DE PROPOSTA	DIGITALPAR INFORMÁTICA LTDA
31/10/2022 01:00:36	CADASTRO DE PROPOSTA	AC COMERCIO LTDA
31/10/2022 01:05:25	ALTERAÇÃO DE PROPOSTA	AC COMERCIO LTDA
31/10/2022 05:19:45	ALTERAÇÃO DE PROPOSTA	COSTA & SOUZA COMERCIO HOSPITAL LTDA
31/10/2022 06:21:44	CADASTRO DE PROPOSTA	ART COMERCIO E SERVICO LTDA
31/10/2022 06:56:13	CADASTRO DE PROPOSTA	F. DENILSON F. DE OLIVEIRA - ME

(Handwritten signatures and initials)

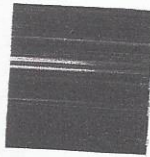

MUNICIPIO DE IRACEMA
IRACEMA-CE

- 31/10/2022 06:59:28 ALTERAÇÃO DE PROPOSTA DIGITALPAR INFORMÁTICA LTDA
- 31/10/2022 07:42:41 ALTERAÇÃO DE PROPOSTA F. DENILSON F. DE OLIVEIRA - ME
- 31/10/2022 07:58:54 ALTERAÇÃO DE PROPOSTA ART COMERCIO E SERVICO LTDA
- 31/10/2022 08:21:47 MENSAGEM PREGOEIRO

Bom dia, senhores licitantes. Após a etapa de análise de propostas, estaremos dando início à disputa no horário previsto no edital. Até já

- 31/10/2022 09:00:36 MENSAGEM PREGOEIRO
Declaro aberta a sessão. Nesse momento posicionaremos partes do objeto em disputa.
- 31/10/2022 10:00:32 MENSAGEM PREGOEIRO

Finda a etapa de disputa individualmente dos lotes, iniciaremos a etapa de negociação do preço, gentileza estejam atentos às mensagens disparadas na caixa de diálogo do lote em licitação. Simultaneamente os documentos de habilitação estarão sendo analisados.

- 31/10/2022 11:26:37 MENSAGEM PREGOEIRO
O participante PROHOSPITAL COMERCIO HOLANDA LTDA adicionou o arquivo baff372022304003996457d4fd62fe86.PDF aos documentos complementares.
- 31/10/2022 11:48:04 MENSAGEM PREGOEIRO
O participante MAX ELETRO E MAGAZINE LTDA adicionou o arquivo 2189481398964456824da8d8d85e8547.pdf aos documentos complementares.
- 31/10/2022 11:50:37 MENSAGEM PREGOEIRO

Informo ao presentes que estamos efetivando a etapa de negociação do preço e simultaneamente verificando os documentos de habilitação. Gentileza estejam atentos às mensagens disparadas nas caixas de diálogo dos lotes.

- 31/10/2022 11:50:52 MENSAGEM PREGOEIRO
O participante MAX ELETRO E MAGAZINE LTDA removeu o arquivo 2189481398964456824da8d8d85e8547.pdf dos documentos complementares.
- 31/10/2022 11:51:24 MENSAGEM PREGOEIRO
A sessão apenas será suspensa por determinação no Pregoeiro e informada nessa caixa de mensagens do processo, cujo horário será informado para retomada da sessão.
- 31/10/2022 11:52:46 MENSAGEM PREGOEIRO

Os operadores das licitantes deverão estar atentos a eventuais processos de diligência para exibição de documentos complementares exigidos pelo pregoeiro, bem como para o envio de proposta adequada após o procedimento de negociação do preço e, ainda, demais informações correlatas ao andamento desse processo.

- 31/10/2022 11:54:38 MENSAGEM PREGOEIRO
O participante AC COMERCIO LTDA adicionou o arquivo d504c1daf3bb4beca64049a23f7b7fe9.zip aos documentos complementares.
- 31/10/2022 11:54:46 MENSAGEM PREGOEIRO
O participante AC COMERCIO LTDA adicionou o arquivo dab4c75f48d342839c18ee7f70eb23be.pdf aos documentos complementares.
- 31/10/2022 11:57:26 MENSAGEM PREGOEIRO

O participante MAX ELETRO E MAGAZINE LTDA adicionou o arquivo 8ef4aafcb1874879a54db8503bd1bde5.pdf aos documentos complementares.

- 31/10/2022 12:07:21 MENSAGEM PREGOEIRO
Informo que a presente sessão será suspensa e deverá ser retomada a partir das 14:15h desse dia 31/10/22.
- 31/10/2022 12:13:35 MENSAGEM PREGOEIRO
O participante GO VENDAS ELETRÔNICAS EIRELI adicionou o arquivo 02a28e08bc464a8ab5373ddf25640ed2.pdf aos documentos complementares.
- 31/10/2022 12:53:31 MENSAGEM PREGOEIRO

O participante WINDSTAR COMPUTADORES E ELETRO LTDA adicionou o arquivo 97b16833224a4444b46686e8617ac291.pdf aos documentos complementares.

- 31/10/2022 13:48:43 MENSAGEM PREGOEIRO
O participante LICITA HB INFORMATICA LTDA adicionou o arquivo 9ca346ed19af43578e43f1ce98567fdc.pdf aos documentos complementares.
- 31/10/2022 13:48:52 MENSAGEM PREGOEIRO
O participante LICITA HB INFORMATICA LTDA adicionou o arquivo a2bd7e7874f6483991781eacf6838085.pdf aos documentos complementares.
- 31/10/2022 14:16:13 MENSAGEM PREGOEIRO
Boa tarde, senhores licitantes.
- 31/10/2022 14:16:19 MENSAGEM PREGOEIRO
Declaro reaberta a sessão.

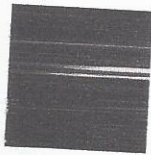

MUNICIPIO DE IRACEMA
IRACEMA-CE



- 31/10/2022 14:17:10 MENSAGEM PREGOEIRO**
Nesse momento iremos verificar as mensagens disparadas, continuar o procedimento de negociação do preço e simultaneamente à análise de documentos, com vistas a terminar o certame no menor tempo possível.
- 31/10/2022 14:49:50 MENSAGEM PREGOEIRO**
O participante POSITIVO COMERCIO DE ARTIGOS DE PAPELARIA LTDA adicionou o arquivo c1f69ee4bced41738af17f466039ee56.pdf aos documentos complementares.
- 31/10/2022 14:53:25 MENSAGEM PREGOEIRO**
O participante MAX ELETRO E MAGAZINE LTDA adicionou o arquivo 64b5eea0be4549e9b96edaae0e89dee0.pdf aos documentos complementares.
- 31/10/2022 15:37:13 MENSAGEM PREGOEIRO**
Peço aos senhores licitantes que se atentem aos prazos para estarem respondendo o pregoeiro no procedimento de negociação.
- 31/10/2022 15:42:58 MENSAGEM PREGOEIRO**
Declaro vencedores os atuais detentores das melhores propostas propostas em seus respectivos lotes.
- 31/10/2022 15:43:23 MENSAGEM PREGOEIRO**
Solicitamos que encaminhem a proposta adequada no prazo estabelecido no edital.
- 31/10/2022 15:43:34 MENSAGEM PREGOEIRO**
Nesse momento posicionaremos o objeto na etapa de manifestação de recursos.
- 31/10/2022 16:15:32 MENSAGEM PREGOEIRO**
Fica aberto o prazo recursal para o lote 01.
- 31/10/2022 16:24:13 MENSAGEM PREGOEIRO**
Informo que retroagiu-se o lote 16, tendo em vista que observamos que o detentor da melhor proposta ainda não havia se manifestado no procedimento de negociação do preços.
- 31/10/2022 16:45:09 MENSAGEM PREGOEIRO**
O lote 16, seguirá na etapa de manifestação de recursos.
- 31/10/2022 16:50:36 MENSAGEM PREGOEIRO**
O participante WINDSTAR COMPUTADORES E ELETRO LTDA adicionou o arquivo c95743101e52462a80685ed294182a72.pdf aos documentos complementares.
- 31/10/2022 16:52:28 MENSAGEM PREGOEIRO**
O participante ALANO RONIELLE GURGEL DE MELO adicionou o arquivo 84dc64283707490d95162ed06e7a04fc.pdf aos documentos complementares.
- 31/10/2022 17:05:07 MENSAGEM PREGOEIRO**
Informo novamente aos licitantes arrematantes que deverão encaminha a proposta adequada no prazo previsto no edital.
- 31/10/2022 17:06:40 MENSAGEM PREGOEIRO**
Em vista do horário e nada mais havendo a ser consignado em ata, declaro encerrada a presente sessão.
- 17/11/2022 16:37:43 MENSAGEM PREGOEIRO**
O participante ALANO RONIELLE GURGEL DE MELO adicionou o arquivo 0d516d19f53644a8b05de9b616ef1a75.pdf aos documentos complementares.
- 17/11/2022 16:38:00 MENSAGEM PREGOEIRO**
O participante ALANO RONIELLE GURGEL DE MELO adicionou o arquivo 0bbf2eed623046d4945fe54514efd332.pdf aos documentos complementares.
- 17/11/2022 16:38:06 MENSAGEM PREGOEIRO**
O participante ALANO RONIELLE GURGEL DE MELO removeu o arquivo 0bbf2eed623046d4945fe54514efd332.pdf dos documentos complementares.
- 17/11/2022 16:54:50 MENSAGEM PREGOEIRO**
O participante ALANO RONIELLE GURGEL DE MELO removeu o arquivo 0d516d19f53644a8b05de9b616ef1a75.pdf dos documentos complementares.
- 17/11/2022 16:55:09 MENSAGEM PREGOEIRO**
O participante ALANO RONIELLE GURGEL DE MELO adicionou o arquivo ed689e9ff1ba461597c63628750bc103.pdf aos documentos complementares.

LOTE 1 - ADJUDICADO
AR CONDICIONADO SPLIT 18.000 BTU'S
VALORES UNITÁRIOS FINAIS

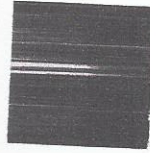

**MUNICÍPIO DE IRACEMA
IRACEMA-CE**



Item: 1 Unidade: UNID Marca: AGRATO Modelo: AGRATO
 Descrição: AR CONDICIONADO SPLIT 18.000 BTU'S - TIPO: SPLIT HIGH WALL; CAPACIDADE DE REFRIGERAÇÃO: 18.000 BTU/H; TECNOLOGIA: INVERTER; CONTROLE REMOTO: 1 APARELHO; COMPRESSOR: ROTATIVO; FUNÇÕES: SLEEP, SWING E TIMER; FASES: MONOFÁSICO; TENSÃO: 220V; FREQUÊNCIA: 60HZ; GÁS REFRIGERANTE: R410A; CERTIFICADOS: SELO PROCEL DE EFICIÊNCIA ENERGÉTICA; NÍVEL MÁXIMO DE RUÍDO (UNIDADE INTERNA): 25DB; TIPO DE CICLO: QUENTE/FRIO. COMPRIMENTO MÁXIMO ESTIMADO DA REDE FRIGORÍGENA: 10 METROS; COMPRIMENTO MÁXIMO ESTIMADO ATÉ O QUADRO ELÉTRICO: 40 METROS. GARANTIA MÍNIMA DE UM ANO.
 Quantidade: 5 Valor Unit.: 3.170,00 Valor Total: 15.850,00

CLASSIFICAÇÃO

Razão Social	Num	Documento	Oferta Inicial	Oferta Final	ME
1 ALANO RONIELLE GURGEL DE MELO	001	10.304.102/0001-54	3.800,00	3.170,00	Sim
2 F. DENILSON F. DE OLIVEIRA - ME	076	22.523.994/0001-63	3.800,00	3.730,00	Sim
3 CATFELLI DESIGN COMERCIO LTDA	009	44.460.306/0001-04	3.815,00	3.815,00	Sim
4 MARTCELL EQUIPAMENTOS DE TELEFONIA LTDA	019	11.093.169/0001-50	3.815,00	3.815,00	Sim
5 FRANCISCO ROZILDO DOS SANTOS	010	48.177.456/0001-58	3.815,05	3.815,05	Sim
6 WINDSTAR COMPUTADORES E ELETRO LTDA	025	10.553.199/0001-39	3.815,05	3.815,05	Sim

DESCLASSIFICADOS

Razão Social	Num	Documento	Oferta Inicial	Oferta Final	ME

INABILITADOS

Razão Social	Num	Documento	Oferta Inicial	Oferta Final	ME
ART COMERCIO E SERVICO LTDA	018	44.014.580/0001-41	3.815,00	2.799,00	Sim
COMERCIAL VIEIRA COSTA LTDA	092	41.250.142/0001-94	3.815,05	2.899,00	Sim
JBR DISTRIBUIDORA COMERCIO E SERVIÇOS	036	41.380.220/0001-75	3.815,05	3.189,99	Sim
COSTA & SOUZA COMERCIO HOSPITAL LTDA	075	46.093.723/0001-83	3.815,00	3.390,00	Sim
POSITIVO COMERCIO DE ARTIGOS DE PAPELARIA	035	37.990.239/0001-66	3.815,05	3.740,00	Sim
AC COMERCIO LTDA	049	46.221.464/0001-29	3.815,05	3.765,00	Sim

MOVIMENTOS DO LOTE

17/10/2022 09:29:33	PUBLICADO			
17/10/2022 14:00:00	RECEPÇÃO DE PROPOSTAS			
31/10/2022 08:00:00	ANÁLISE DE PROPOSTAS			
31/10/2022 09:00:44	DISPUTA			
31/10/2022 09:00:44	LANCE	COSTA & SOUZA COMERCIO HOSPITAL LTDA (PARTICIPANTE 075)		3.815,00
31/10/2022 09:00:44	LANCE	AC COMERCIO LTDA (PARTICIPANTE 049)		3.815,05
31/10/2022 09:00:44	LANCE	F. DENILSON F. DE OLIVEIRA - ME (PARTICIPANTE 076)		3.800,00
31/10/2022 09:00:44	LANCE	COMERCIAL VIEIRA COSTA LTDA (PARTICIPANTE 092)		3.815,05
31/10/2022 09:00:44	LANCE	POSITIVO COMERCIO DE ARTIGOS DE PAPELARIA LTDA (PARTICIPANTE		3.815,05
31/10/2022 09:00:44	LANCE	JBR DISTRIBUIDORA COMERCIO E SERVIÇOS EIRELE (PARTICIPANTE		3.815,05
31/10/2022 09:00:44	LANCE	ART COMERCIO E SERVICO LTDA (PARTICIPANTE 018)		3.815,00
31/10/2022 09:00:44	LANCE	FRANCISCO ROZILDO DOS SANTOS (PARTICIPANTE 010)		3.815,05
31/10/2022 09:00:44	LANCE	MARTCELL EQUIPAMENTOS DE TELEFONIA LTDA (PARTICIPANTE 019)		3.815,00
31/10/2022 09:00:44	LANCE	CATFELLI DESIGN COMERCIO LTDA (PARTICIPANTE 009)		3.815,00
31/10/2022 09:00:44	LANCE	WINDSTAR COMPUTADORES E ELETRO LTDA (PARTICIPANTE 025)		3.815,05
31/10/2022 09:00:44	LANCE	ALANO RONIELLE GURGEL DE MELO (PARTICIPANTE 001)		3.800,00
31/10/2022 09:01:07	LANCE	COMERCIAL VIEIRA COSTA LTDA (PARTICIPANTE 092)		3.795,00
31/10/2022 09:01:20	LANCE	JBR DISTRIBUIDORA COMERCIO E SERVIÇOS EIRELE (PARTICIPANTE		3.790,00

(Handwritten signatures and initials)



MUNICÍPIO DE IRACEMA
IRACEMA-CE



31/10/2022 09:01:43	LANCE	COMERCIAL VIEIRA COSTA LTDA (PARTICIPANTE 092)	3.785,00
31/10/2022 09:01:55	LANCE	ALANO RONIELLE GURGEL DE MELO (PARTICIPANTE 001)	3.500,00
31/10/2022 09:02:06	LANCE	COMERCIAL VIEIRA COSTA LTDA (PARTICIPANTE 092)	3.495,00
31/10/2022 09:02:42	LANCE	ALANO RONIELLE GURGEL DE MELO (PARTICIPANTE 001)	3.400,00
31/10/2022 09:02:54	LANCE	COSTA & SOUZA COMERCIO HOSPITAL LTDA (PARTICIPANTE 075)	3.390,00
31/10/2022 09:03:19	LANCE	COMERCIAL VIEIRA COSTA LTDA (PARTICIPANTE 092)	3.385,00
31/10/2022 09:04:01	LANCE	ALANO RONIELLE GURGEL DE MELO (PARTICIPANTE 001)	3.380,00
31/10/2022 09:04:12	LANCE	COMERCIAL VIEIRA COSTA LTDA (PARTICIPANTE 092)	3.375,00
31/10/2022 09:04:13	LANCE	JBR DISTRIBUIDORA COMERCIO E SERVIÇOS EIRELE (PARTICIPANTE	3.401,00
31/10/2022 09:04:17	LANCE	ART COMERCIO E SERVICO LTDA (PARTICIPANTE 018)	3.350,00
31/10/2022 09:04:40	LANCE	COMERCIAL VIEIRA COSTA LTDA (PARTICIPANTE 092)	3.345,00
31/10/2022 09:06:20	LANCE	ART COMERCIO E SERVICO LTDA (PARTICIPANTE 018)	3.300,00
31/10/2022 09:06:33	LANCE	ALANO RONIELLE GURGEL DE MELO (PARTICIPANTE 001)	3.290,00
31/10/2022 09:06:41	LANCE	JBR DISTRIBUIDORA COMERCIO E SERVIÇOS EIRELE (PARTICIPANTE	3.389,90
31/10/2022 09:06:47	LANCE	POSITIVO COMERCIO DE ARTIGOS DE PAPELARIA LTDA (PARTICIPANTE	3.799,00
31/10/2022 09:06:47	LANCE	AC COMERCIO LTDA (PARTICIPANTE 049)	3.765,00
31/10/2022 09:07:38	LANCE	ART COMERCIO E SERVICO LTDA (PARTICIPANTE 018)	3.280,00
31/10/2022 09:08:04	LANCE	COMERCIAL VIEIRA COSTA LTDA (PARTICIPANTE 092)	3.275,00
31/10/2022 09:08:12	LANCE	ART COMERCIO E SERVICO LTDA (PARTICIPANTE 018)	3.274,00
31/10/2022 09:08:23	LANCE	ART COMERCIO E SERVICO LTDA (PARTICIPANTE 018)	3.270,00
31/10/2022 09:08:44	LANCE	COMERCIAL VIEIRA COSTA LTDA (PARTICIPANTE 092)	3.265,00
31/10/2022 09:09:32	LANCE	ART COMERCIO E SERVICO LTDA (PARTICIPANTE 018)	3.260,00
31/10/2022 09:09:42	LANCE	COMERCIAL VIEIRA COSTA LTDA (PARTICIPANTE 092)	3.255,00
31/10/2022 09:09:49	LANCE	ART COMERCIO E SERVICO LTDA (PARTICIPANTE 018)	3.250,00
31/10/2022 09:10:07	LANCE	COMERCIAL VIEIRA COSTA LTDA (PARTICIPANTE 092)	3.245,00
31/10/2022 09:10:07	LANCE	ALANO RONIELLE GURGEL DE MELO (PARTICIPANTE 001)	3.249,00
31/10/2022 09:10:17	LANCE	ART COMERCIO E SERVICO LTDA (PARTICIPANTE 018)	3.240,00
31/10/2022 09:10:30	LANCE	COMERCIAL VIEIRA COSTA LTDA (PARTICIPANTE 092)	3.235,00
31/10/2022 09:10:31	LANCE	ALANO RONIELLE GURGEL DE MELO (PARTICIPANTE 001)	3.200,00
31/10/2022 09:11:10	LANCE	POSITIVO COMERCIO DE ARTIGOS DE PAPELARIA LTDA (PARTICIPANTE	3.760,00
31/10/2022 09:14:56	LANCE	COMERCIAL VIEIRA COSTA LTDA (PARTICIPANTE 092)	3.195,00
31/10/2022 09:15:17	LANCE	ALANO RONIELLE GURGEL DE MELO (PARTICIPANTE 001)	3.190,00
31/10/2022 09:15:44	TEMPO RANDÔMICO		
31/10/2022 09:18:00	LANCE	ART COMERCIO E SERVICO LTDA (PARTICIPANTE 018)	3.180,00
31/10/2022 09:18:01	LANCE	F. DENILSON F. DE OLIVEIRA - ME (PARTICIPANTE 076)	3.750,00
31/10/2022 09:18:25	LANCE	ALANO RONIELLE GURGEL DE MELO (PARTICIPANTE 001)	3.170,00
31/10/2022 09:18:33	LANCE	POSITIVO COMERCIO DE ARTIGOS DE PAPELARIA LTDA (PARTICIPANTE	3.740,00
31/10/2022 09:21:27	LANCE	JBR DISTRIBUIDORA COMERCIO E SERVIÇOS EIRELE (PARTICIPANTE	3.189,99
31/10/2022 09:22:57	LANCE	F. DENILSON F. DE OLIVEIRA - ME (PARTICIPANTE 076)	3.730,00
31/10/2022 09:23:44	NOTIFICAÇÃO SISTEMA		

O detentor da melhor oferta atual é: PARTICIPANTE 001

31/10/2022 09:23:44 NOTIFICAÇÃO SISTEMA

Alguns participantes do lote ofertaram valores iguais de proposta. O sorteio entre eles foi realizado.

**MUNICÍPIO DE IRACEMA
IRACEMA-CE**

31/10/2022 09:23:44 NOTIFICAÇÃO SISTEMA

Os seguintes participantes possuem direito de efetuar lance final e fechado: PARTICIPANTE 001, PARTICIPANTE 018, PARTICIPANTE 036, PARTICIPANTE 092, PARTICIPANTE 075

31/10/2022 09:23:44 FECHADO 1

31/10/2022 09:25:01 LANCE ART COMERCIO E SERVICO LTDA (PARTICIPANTE 018) **2.799,00**

31/10/2022 09:25:03 LANCE COMERCIAL VIEIRA COSTA LTDA (PARTICIPANTE 092) **2.899,00**

31/10/2022 09:28:45 NOTIFICAÇÃO SISTEMA

O detentor da melhor oferta da etapa de lances é ART COMERCIO E SERVICO LTDA

31/10/2022 09:28:45 HABILITAÇÃO

31/10/2022 09:53:47 MENSAGEM PREGOEIRO

PARA PARTICIPANTE 018: Sr.(a) licitante, em atenção ao instrumento convocatório e à regra do art. 38 do Decreto 10024/2019, a Administração vem apresentar procedimento de negociação, inquirindo-lhe da possibilidade de melhoria do preço proposto. Aguardamos resposta no prazo do edital.

31/10/2022 10:10:51 INABILITAÇÃO DE PARTICIPANTE PREGOEIRO

ART COMERCIO E SERVICO LTDA inabilitado. Motivo: - Apresentou prova de boa situação financeira através dos índices contábeis em desconformidade com a cláusula 6.4.3 do edital c/c as normas brasileiras de contabilidade, PARECER CT/CFC Nº 13/04 que dispõe sobre análise de balanço patrimonial quando o passivo circulante é igual a zero; - Apresentou prova de aptidão desacompanhada de contrato ou documento equivalente, descumprindo a exigência da cláusula 6.5.1 do edital; - Não apresentou prova de consulta à CGU das certidões negativas correccionais descumprindo cláusula 6.6.7 do edital;

31/10/2022 10:10:51 NOTIFICAÇÃO SISTEMA

O detentor da melhor oferta é A G VIEIRA COSTA

31/10/2022 10:11:35 NOTIFICAÇÃO SISTEMA

O detentor da melhor oferta é ALANO RONIELLE GURGEL DE MELO

31/10/2022 10:11:36 INABILITAÇÃO DE PARTICIPANTE PREGOEIRO

COMERCIAL VIEIRA COSTA LTDA inabilitado. Motivo: - Apresentou prova de aptidão anterior desacompanhada de contrato ou documento equivalente que o originou, descumprindo a cláusula 6.5.1 do Edital; - Apresentou certidões simplificada e específica da junta do comércio cuja data de emissão é superior é 30 dias, descumprindo as cláusulas 6.4.5. e 6.4.6 do edital; - Não apresentou prova de consulta junto a CGU das certidões negativas correccionais, descumprindo a cláusula 6.6.7 do edital.

31/10/2022 10:53:15 INABILITAÇÃO DE PARTICIPANTE PREGOEIRO

JBR DISTRIBUIDORA COMERCIO E SERVIÇOS EIRELE inabilitado. Motivo: - Não apresentou prova de consulta à CGU das certidões negativas correccionais descumprindo cláusula 6.6.7 do edital;

31/10/2022 10:56:12 MENSAGEM PREGOEIRO

PARA PARTICIPANTE 001: Sr.(a) licitante, em atenção ao instrumento convocatório e à regra do art. 38 do Decreto 10024/2019, a Administração vem apresentar procedimento de negociação, inquirindo-lhe da possibilidade de melhoria do preço proposto. Aguardamos resposta no prazo do edital.

31/10/2022 11:40:34 INABILITAÇÃO DE PARTICIPANTE PREGOEIRO

COSTA & SOUZA COMERCIO HOSPITAL LTDA inabilitado. Motivo: - Apresentou prova de aptidão emitida sem reconhecimento de firma do emissor (consta suposta assinatura com certificado digital, ausente de código de autenticação e em documento juntado com outros, tornando impossível sua validação da raiz do certificado) e, ainda, desacompanhada de contrato ou documento equivalente, descumprindo a exigência da cláusula 6.5.1 do edital; - Não apresentou certidão específica da junta do comércio, descumprindo as cláusulas 6.4.5. e 6.4.6 do edital; - Não apresentou prova de consulta à CGU das certidões negativas correccionais descumprindo cláusula 6.6.7 do edital;

31/10/2022 12:05:33 INABILITAÇÃO DE PARTICIPANTE PREGOEIRO

AC COMERCIO LTDA inabilitado. Motivo: - Apresentou prova de aptidão desacompanhada de contrato ou documento equivalente, descumprindo a exigência da cláusula 6.5.1 do edital; - Não apresentou os índices contábeis exigidos na cláusula 6.4.3; - Não apresentou certidão específica da junta do comércio, e apresentou certidão simplificada cuja data de emissão é superior ao lapso temporal exigido, descumprindo as cláusulas 6.4.5. e 6.4.6 do edital; - Não apresentou prova de consulta à CGU das certidões negativas correccionais descumprindo cláusula 6.6.7 do edital;

31/10/2022 15:01:10 INABILITAÇÃO DE PARTICIPANTE PREGOEIRO

POSITIVO COMERCIO DE ARTIGOS DE PAPELARIA LTDA inabilitado. Motivo: - Não apresentou prova de consulta à CGU das certidões negativas correccionais descumprindo cláusula 6.6.7 do edital;

31/10/2022 15:40:14 MENSAGEM ALANO RONIELLE GURGEL DE MELO (PARTICIPANTE 001)

Senhor pregoeiro, infelizmente não consigo reduzir o valor, devido já está no limite de minha margem.

31/10/2022 15:42:23 MENSAGEM PREGOEIRO

PARA PARTICIPANTE 001: Registro a informação.

31/10/2022 15:43:37 MANIFESTAÇÃO DE RECURSOS

[Handwritten signatures and initials]



MUNICÍPIO DE IRACEMA
IRACEMA-CE



31/10/2022 15:49:00 RECURSO MANIFESTADO F. DENILSON F. DE OLIVEIRA - ME

Desejamos manifestar recurso. O licitante deverá enviar o modelo que será entregue para averiguarmos as especificações, haja vista, a marca AGRAYTO possui nível de ruído maior que permitido no edital

31/10/2022 15:54:24 RECURSO MANIFESTADO ART COMERCIO E SERVICO LTDA

MOTIVOS DA INABILITACAO,JUNTIFICATIVA SERA ANEXADO

31/10/2022 16:03:38 DEFERIMENTO DE RECURSOS

31/10/2022 16:09:52 MANIFESTAÇÃO DEFERIDA PREGOEIRO

31/10/2022 16:11:49 MANIFESTAÇÃO INDEFERIDA PREGOEIRO

A manifestação não cumpre os requisitos de admissibilidade, posto que não indica os pontos que merecem ser revisados, carente, portanto, do pressuposto motivação, razão pela qual, indefiro a mesma.

31/10/2022 16:13:31 INTERPOSIÇÃO DE RECURSOS

31/10/2022 16:15:13 MENSAGEM PREGOEIRO

Fica aberto o prazo recursal para o lote 01.

03/11/2022 21:33:46 ARQUIVO DE RECURSO ANEXADO F. DENILSON F. DE OLIVEIRA - ME

Nome do arquivo: 1 Recurso - Iracema - 022-2022 assinado.pdf

03/11/2022 21:34:11 ARQUIVO DE RECURSO ANEXADO F. DENILSON F. DE OLIVEIRA - ME

Nome do arquivo: 2 Catalogo-Agratto-Split-2020.pdf

03/11/2022 21:36:56 RECURSO REGISTRADO F. DENILSON F. DE OLIVEIRA - ME

Segue recurso

05/11/2022 00:00:03 RECEPÇÃO DE CONTRA RAZÃO

09/11/2022 11:10:49 ARQUIVO DE CONTRA-RAZÃO ANEXADO ALANO RONIELLE GURGEL DE MELO

Nome do arquivo: Alano.pdf

09/11/2022 11:12:05 CONTRA-RAZÃO REGISTRADA ALANO RONIELLE GURGEL DE MELO

Segue em anexo nossa interposição de Contra razão

10/11/2022 00:00:06 JULGAMENTO DE RECURSOS

17/11/2022 14:38:29 ARQUIVO DE JULGAMENTO ANEXADO PREGOEIRO

Nome do arquivo: JULGAMENTO AOS RECURSOS.pdf

17/11/2022 14:38:34 RECURSO JULGADO PREGOEIRO

TRANSCRIÇÃO DA PARTE DISPOSITIVO: "Ratifico o julgamento do Pregoeiro, NEGANDO PROVIMENTO AO PLEITO da recorrente, à vista do que consta dos autos e pelas razões de fato e fundamentos de direitos delineados. "

17/11/2022 14:38:50 EM ADJUDICAÇÃO

18/11/2022 08:03:34 ADJUDICADO

LOTE 2 - ADJUDICADO
ARMÁRIO DE AÇO – ALTO

VALORES UNITÁRIOS FINAIS

Item: 1	Unidade: UNID	Marca: W3	Modelo: W3
Descrição: ARMÁRIO DE AÇO – ALTO - ARMÁRIO DE AÇO CHAPA 22 (0,78MM DE ESPESSURA), COM 2 PORTAS DE ABRIR, 4 PRATELEIRAS REGULÁVEIS COM CHAVES. MEDIDAS MÍNIMAS: ALT. 180 X LARG. 75 X PROFUN. 400. COR BEGE OU CINZA.			
Quantidade: 10	Valor Unit.: 928,00	Valor Total: 9.280,00	

CLASSIFICAÇÃO

Razão Social	Num Documento	Oferta Inicial	Oferta Final	ME
1 PROHOSPITAL COMERCIO HOLANDA LTDA	013 09.485.574/0001-71	1.705,67	928,00	Não
2 MAX ELETRO E MAGAZINE LTDA	016 02.347.734/0001-77	1.705,67	1.190,00	Não
3 ALANO RONIELLE GURGEL DE MELO	057 10.304.102/0001-54	1.700,00	1.300,00	Sim
4 CATFELLI DESIGN COMERCIO LTDA	091 44.460.306/0001-04	1.705,00	1.705,00	Sim
5 FRANCISCO ROZILDO DOS SANTOS	058 48.177.456/0001-58	1.705,67	1.705,67	Sim

DESCLASSIFICADOS

Razão Social	Num Documento	Oferta Inicial	Oferta Final	ME
--------------	---------------	----------------	--------------	----



MUNICIPIO DE IRACEMA
IRACEMA-CE

INABILITADOS

Razão Social	Num Documento	Oferta Inicial	Oferta Final	ME
ART COMERCIO E SERVICO LTDA	059 44.014.580/0001-41	1.705,00	899,00	Sim
COSTA & SOUZA COMERCIO HOSPITAL LTDA	088 46.093.723/0001-83	1.705,00	1.200,00	Sim
JBR DISTRIBUIDORA COMERCIO E SERVIÇOS	067 41.380.220/0001-75	1.705,67	1.229,99	Sim
VIVA DISTRIBUIDORA DE PRODUTOS EIRELI ME	054 20.008.831/0001-17	1.705,67	1.250,00	Sim
COMERCIAL VIEIRA COSTA LTDA	077 41.250.142/0001-94	1.705,67	1.299,00	Sim

MOVIMENTOS DO LOTE

17/10/2022 09:29:33	PUBLICADO		
17/10/2022 14:00:00	RECEPÇÃO DE PROPOSTAS		
31/10/2022 08:00:00	ANÁLISE DE PROPOSTAS		
31/10/2022 09:00:45	DISPUTA		
31/10/2022 09:00:45	LANCE	ART COMERCIO E SERVICO LTDA (PARTICIPANTE 059)	1.705,00
31/10/2022 09:00:45	LANCE	CATFELLI DESIGN COMERCIO LTDA (PARTICIPANTE 091)	1.705,00
31/10/2022 09:00:45	LANCE	MAX ELETRO E MAGAZINE LTDA (PARTICIPANTE 016)	1.705,67
31/10/2022 09:00:45	LANCE	ALANO RONIELLE GURGEL DE MELO (PARTICIPANTE 057)	1.700,00
31/10/2022 09:00:45	LANCE	COMERCIAL VIEIRA COSTA LTDA (PARTICIPANTE 077)	1.705,67
31/10/2022 09:00:45	LANCE	VIVA DISTRIBUIDORA DE PRODUTOS EIRELI ME (PARTICIPANTE 054)	1.705,67
31/10/2022 09:00:45	LANCE	JBR DISTRIBUIDORA COMERCIO E SERVIÇOS EIRELE (PARTICIPANTE 088)	1.705,67
31/10/2022 09:00:45	LANCE	COSTA & SOUZA COMERCIO HOSPITAL LTDA (PARTICIPANTE 058)	1.705,00
31/10/2022 09:00:45	LANCE	FRANCISCO ROZILDO DOS SANTOS (PARTICIPANTE 013)	1.705,67
31/10/2022 09:01:05	LANCE	PROHOSPITAL COMERCIO HOLANDA LTDA (PARTICIPANTE 054)	1.705,67
31/10/2022 09:01:25	LANCE	VIVA DISTRIBUIDORA DE PRODUTOS EIRELI ME (PARTICIPANTE 077)	1.534,49
31/10/2022 09:01:39	LANCE	COMERCIAL VIEIRA COSTA LTDA (PARTICIPANTE 054)	1.534,00
31/10/2022 09:01:39	LANCE	JBR DISTRIBUIDORA COMERCIO E SERVIÇOS EIRELE (PARTICIPANTE 077)	1.532,00
31/10/2022 09:01:48	LANCE	VIVA DISTRIBUIDORA DE PRODUTOS EIRELI ME (PARTICIPANTE 054)	1.529,99
31/10/2022 09:02:14	LANCE	ALANO RONIELLE GURGEL DE MELO (PARTICIPANTE 057)	1.300,00
31/10/2022 09:02:23	LANCE	COMERCIAL VIEIRA COSTA LTDA (PARTICIPANTE 077)	1.529,00
31/10/2022 09:02:39	LANCE	VIVA DISTRIBUIDORA DE PRODUTOS EIRELI ME (PARTICIPANTE 054)	1.529,00
31/10/2022 09:03:09	LANCE	COSTA & SOUZA COMERCIO HOSPITAL LTDA (PARTICIPANTE 088)	1.365,00
31/10/2022 09:03:27	LANCE	VIVA DISTRIBUIDORA DE PRODUTOS EIRELI ME (PARTICIPANTE 054)	1.200,00
31/10/2022 09:04:04	LANCE	PROHOSPITAL COMERCIO HOLANDA LTDA (PARTICIPANTE 013)	1.260,00
31/10/2022 09:04:29	LANCE	ART COMERCIO E SERVICO LTDA (PARTICIPANTE 059)	1.140,00
31/10/2022 09:04:42	LANCE	VIVA DISTRIBUIDORA DE PRODUTOS EIRELI ME (PARTICIPANTE 054)	1.120,00
31/10/2022 09:04:47	LANCE	JBR DISTRIBUIDORA COMERCIO E SERVIÇOS EIRELE (PARTICIPANTE 054)	1.250,00
31/10/2022 09:04:48	LANCE	JBR DISTRIBUIDORA COMERCIO E SERVIÇOS EIRELE (PARTICIPANTE 077)	1.229,99
31/10/2022 09:04:48	LANCE	PROHOSPITAL COMERCIO HOLANDA LTDA (PARTICIPANTE 013)	928,00
31/10/2022 09:05:59	LANCE	MAX ELETRO E MAGAZINE LTDA (PARTICIPANTE 016)	1.190,00
31/10/2022 09:09:13	LANCE	COMERCIAL VIEIRA COSTA LTDA (PARTICIPANTE 077)	1.299,00
31/10/2022 09:15:45	TEMPO RANDÔMICO		
31/10/2022 09:23:45	NOTIFICAÇÃO SISTEMA		
Os seguintes participantes possuem direito de efetuar lance final e fechado: PARTICIPANTE 013, PARTICIPANTE 059, PARTICIPANTE 016			
31/10/2022 09:23:45	FECHADO 1		
31/10/2022 09:25:22	LANCE	ART COMERCIO E SERVICO LTDA (PARTICIPANTE 059)	899,00

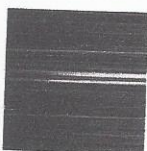

MUNICÍPIO DE IRACEMA
IRACEMA-CE



- 31/10/2022 09:28:45 NOTIFICAÇÃO SISTEMA**
O detentor da melhor oferta da etapa de lances é ART COMERCIO E SERVICO LTDA
- 31/10/2022 09:28:45 HABILITAÇÃO**
- 31/10/2022 09:54:57 MENSAGEM PREGOEIRO**
PARA PARTICIPANTE 059: Sr.(a) licitante, em atenção ao instrumento convocatório e à regra do art. 38 do Decreto 10024/2019, a Administração vem apresentar procedimento de negociação, inquirindo-lhe da possibilidade de melhoria do preço proposto. Aguardamos resposta no prazo do edital.
- 31/10/2022 10:11:02 INABILITAÇÃO DE PARTICIPANTE PREGOEIRO**
ART COMERCIO E SERVICO LTDA inabilitado. Motivo: - Apresentou prova de boa situação financeira através dos índices contábeis em desconformidade com a cláusula 6.4.3 do edital c/c as normas brasileiras de contabilidade, PARECER CT/CFC Nº 13/04 que dispõe sobre análise de balanço patrimonial quando o passivo circulante é igual a zero; - Apresentou prova de aptidão desacompanhada de contrato ou documento equivalente, descumprindo a exigência da cláusula 6.5.1 do edital; - Não apresentou prova de consulta à CGU das certidões negativas correccionais descumprindo cláusula 6.6.7 do edital;
- 31/10/2022 10:11:02 NOTIFICAÇÃO SISTEMA**
O detentor da melhor oferta é PROHOSPITAL COMERCIO HOLANDA LTDA
- 31/10/2022 10:47:38 INABILITAÇÃO DE PARTICIPANTE PREGOEIRO**
VIVA DISTRIBUIDORA DE PRODUTOS EIRELI ME inabilitado. Motivo: - Não apresentou prova de consulta à CGU das certidões negativas correccionais descumprindo cláusula 6.6.7 do edital;
- 31/10/2022 10:48:12 INABILITAÇÃO DE PARTICIPANTE PREGOEIRO**
COMERCIAL VIEIRA COSTA LTDA inabilitado. Motivo: - Apresentou prova de aptidão anterior desacompanhada de contrato ou documento equivalente que o originou, descumprindo a cláusula 6.5.1 do Edital; - Apresentou certidões simplificada e específica da junta do comércio cuja data de emissão é superior é 30 dias, descumprindo as cláusulas 6.4.5. e 6.4.6 do edital; - Não apresentou prova de consulta junto a CGU das certidões negativas correccionais, descumprindo a cláusula 6.6.7 do edital.
- 31/10/2022 10:53:15 INABILITAÇÃO DE PARTICIPANTE PREGOEIRO**
JBR DISTRIBUIDORA COMERCIO E SERVIÇOS EIRELE inabilitado. Motivo: - Não apresentou prova de consulta à CGU das certidões negativas correccionais descumprindo cláusula 6.6.7 do edital;
- 31/10/2022 10:56:22 MENSAGEM PREGOEIRO**
PARA PARTICIPANTE 013: Sr.(a) licitante, em atenção ao instrumento convocatório e à regra do art. 38 do Decreto 10024/2019, a Administração vem apresentar procedimento de negociação, inquirindo-lhe da possibilidade de melhoria do preço proposto. Aguardamos resposta no prazo do edital.
- 31/10/2022 11:04:48 MENSAGEM PROHOSPITAL COMERCIO HOLANDA LTDA (PARTICIPANTE 013)**
Bom dia, já estamos no nosso menor preço, menos que isso não cobre nossos custos.
- 31/10/2022 11:40:34 INABILITAÇÃO DE PARTICIPANTE PREGOEIRO**
COSTA & SOUZA COMERCIO HOSPITAL LTDA inabilitado. Motivo: - Apresentou prova de aptidão emitida sem reconhecimento de firma do emissor (consta suposta assinatura com certificado digital, ausente de código de autenticação e em documento juntado com outros, tornando impossível sua validação da raiz do certificado) e, ainda, desacompanhada de contrato ou documento equivalente, descumprindo a exigência da cláusula 6.5.1 do edital; - Não apresentou certidão específica da junta do comércio, descumprindo as cláusulas 6.4.5. e 6.4.6 do edital; - Não apresentou prova de consulta à CGU das certidões negativas correccionais descumprindo cláusula 6.6.7 do edital;
- 31/10/2022 15:43:38 MANIFESTAÇÃO DE RECURSOS**
- 31/10/2022 15:54:41 RECURSO MANIFESTADO ART COMERCIO E SERVICO LTDA**
MOTIVOS DA INABILITACAO, JUNTIFICATIVA SERA ANEXADO
- 31/10/2022 16:03:38 DEFERIMENTO DE RECURSOS**
- 31/10/2022 16:12:42 MANIFESTAÇÃO INDEFERIDA PREGOEIRO**
A manifestação não cumpre os requisitos de admissibilidade, posto que não indica os pontos que merecem ser revisados, carente, portanto, do pressuposto motivação, razão pela qual, indefiro a mesma.
- 31/10/2022 16:13:31 EM ADJUDICAÇÃO**
- 18/11/2022 08:03:34 ADJUDICADO**

LOTE 3 - ADJUDICADO
CADEIRA GIRATÓRIA SECRETÁRIA

VALORES UNITÁRIOS FINAIS



**MUNICÍPIO DE IRACEMA
IRACEMA-CE**



Item: 1 Unidade: UNID Marca: PLAXMETAL Modelo: PLAXMETAL
 Descrição: CADEIRA GIRATÓRIA SECRETÁRIA - MODELO SECRETÁRIA TIPO FIXA, E DEVERÁ CONTER BRAÇOS, ASSENTO E O ENCOSTO CONFECCIONADOS EM POLIPROPILENO NA COR PRETO OU AZUL, C/ ALTA SOLIDEZ À LUZ, ALTA RESISTÊNCIA AO ESGARÇAMENTO E ALTA RESISTÊNCIA À TRAÇÃO. DE ALTA QUALIDADE ATENDENDO À NBR 13962. BASE GIRATÓRIA COM REGULAGEM DE ALTURA A GÁS, MEDIDAS: ASSENTO: L 460 MM X P 400 MM. ENCOSTO: L 460 MM X H 260 MM. ALTURA TOTAL DA CADEIRA: 895MM.
 Quantidade: 5 Valor Unit.: 327,00 Valor Total: 1.635,00

CLASSIFICAÇÃO

Razão Social	Num Documento	Oferta Inicial	Oferta Final	ME
1 PROHOSPITAL COMERCIO HOLANDA LTDA	051 09.485.574/0001-71	455,67	327,00	Não
2 ALANO RONIELLE GURGEL DE MELO	054 10.304.102/0001-54	450,00	400,00	Sim
3 CATFELLI DESIGN COMERCIO LTDA	026 44.460.306/0001-04	455,60	455,60	Sim
4 FRANCISCO ROZILDO DOS SANTOS	070 48.177.456/0001-58	455,67	455,67	Sim

DESCLASSIFICADOS

Razão Social	Num Documento	Oferta Inicial	Oferta Final	ME
--------------	---------------	----------------	--------------	----

INABILITADOS

Razão Social	Num Documento	Oferta Inicial	Oferta Final	ME
ART COMERCIO E SERVICO LTDA	052 44.014.580/0001-41	455,00	319,00	Sim
COMERCIAL VIEIRA COSTA LTDA	077 41.250.142/0001-94	455,67	410,00	Sim
VIVA DISTRIBUIDORA DE PRODUTOS EIRELI ME	027 20.008.831/0001-17	455,67	410,10	Sim
JBR DISTRIBUIDORA COMERCIO E SERVIÇOS	078 41.380.220/0001-75	455,67	435,00	Sim

MOVIMENTOS DO LOTE

17/10/2022 09:29:33	PUBLICADG		
17/10/2022 14:00:00	RECEPÇÃO DE PROPOSTAS		
31/10/2022 08:00:00	ANÁLISE DE PROPOSTAS		
31/10/2022 09:00:45	DISPUTA		
31/10/2022 09:00:45	LANCE	FRANCISCO ROZILDO DOS SANTOS (PARTICIPANTE 070)	455,67
31/10/2022 09:00:45	LANCE	PROHOSPITAL COMERCIO HOLANDA LTDA (PARTICIPANTE 051)	455,67
31/10/2022 09:00:45	LANCE	COMERCIAL VIEIRA COSTA LTDA (PARTICIPANTE 077)	455,67
31/10/2022 09:00:45	LANCE	VIVA DISTRIBUIDORA DE PRODUTOS EIRELI ME (PARTICIPANTE 027)	455,67
31/10/2022 09:00:45	LANCE	JBR DISTRIBUIDORA COMERCIO E SERVIÇOS EIRELE (PARTICIPANTE 078)	455,67
31/10/2022 09:00:45	LANCE	ART COMERCIO E SERVICO LTDA (PARTICIPANTE 052)	455,00
31/10/2022 09:00:45	LANCE	CATFELLI DESIGN COMERCIO LTDA (PARTICIPANTE 026)	455,60
31/10/2022 09:00:45	LANCE	ALANO RONIELLE GURGEL DE MELO (PARTICIPANTE 054)	450,00
31/10/2022 09:02:13	LANCE	JBR DISTRIBUIDORA COMERCIO E SERVIÇOS EIRELE (PARTICIPANTE 078)	451,00
31/10/2022 09:03:42	LANCE	COMERCIAL VIEIRA COSTA LTDA (PARTICIPANTE 077)	449,50
31/10/2022 09:04:16	LANCE	ALANO RONIELLE GURGEL DE MELO (PARTICIPANTE 054)	400,00
31/10/2022 09:04:28	LANCE	PROHOSPITAL COMERCIO HOLANDA LTDA (PARTICIPANTE 051)	327,00
31/10/2022 09:04:38	LANCE	VIVA DISTRIBUIDORA DE PRODUTOS EIRELI ME (PARTICIPANTE 027)	420,00
31/10/2022 09:05:24	LANCE	JBR DISTRIBUIDORA COMERCIO E SERVIÇOS EIRELE (PARTICIPANTE 078)	435,00
31/10/2022 09:05:56	LANCE	COMERCIAL VIEIRA COSTA LTDA (PARTICIPANTE 077)	434,50
31/10/2022 09:09:34	LANCE	COMERCIAL VIEIRA COSTA LTDA (PARTICIPANTE 077)	419,90
31/10/2022 09:09:50	LANCE	VIVA DISTRIBUIDORA DE PRODUTOS EIRELI ME (PARTICIPANTE 027)	416,20
31/10/2022 09:09:58	LANCE	ART COMERCIO E SERVICO LTDA (PARTICIPANTE 052)	325,00
31/10/2022 09:10:10	LANCE	VIVA DISTRIBUIDORA DE PRODUTOS EIRELI ME (PARTICIPANTE 027)	410,10

Gerado em: 18/11/2022 08:03:35

10 de 61



MUNICÍPIO DE IRACEMA
IRACEMA-CE



31/10/2022 09:11:07	LANCE	COMERCIAL VIEIRA COSTA LTDA (PARTICIPANTE 077)	410,00
31/10/2022 09:15:45	TEMPO RANDÔMICO		
31/10/2022 09:20:45	NOTIFICAÇÃO	SISTEMA	
Os seguintes participantes possuem direito de efetuar lance final e fechado: PARTICIPANTE 052, PARTICIPANTE 051, PARTICIPANTE 054			
31/10/2022 09:20:45	FECHADO 1		
31/10/2022 09:20:59	LANCE	ART COMERCIO E SERVICO LTDA (PARTICIPANTE 052)	319,00
31/10/2022 09:25:45	NOTIFICAÇÃO	SISTEMA	
O detentor da melhor oferta da etapa de lances é ART COMERCIO E SERVICO LTDA			
31/10/2022 09:25:45	HABILITAÇÃO		
31/10/2022 09:55:12	MENSAGEM	PREGOEIRO	
PARA PARTICIPANTE 052: Sr.(a) licitante, em atenção ao instrumento convocatório e à regra do art. 38 do Decreto 10024/2019, a Administração vem apresentar procedimento de negociação, inquirindo-lhe da possibilidade de melhoria do preço proposto. Aguardamos resposta no prazo do edital.			
31/10/2022 10:11:12	NOTIFICAÇÃO	SISTEMA	
O detentor da melhor oferta é PROHOSPITAL COMERCIO HOLANDA LTDA			
31/10/2022 10:11:13	INABILITAÇÃO DE PARTICIPANTE	PREGOEIRO	
ART COMERCIO E SERVICO LTDA inabilitado. Motivo: - Apresentou prova de boa situação financeira através dos índices contábeis em desconformidade com a cláusula 6.4.3 do edital c/c as normas brasileiras de contabilidade, PARECER CT/CFC Nº 13/04 que dispõe sobre análise de balanço patrimonial quando o passivo circulante é igual a zero; - Apresentou prova de aptidão desacompanhada de contrato ou documento equivalente, descumprindo a exigência da cláusula 6.5.1 do edital; - Não apresentou prova de consulta à CGU das certidões negativas correccionais descumprindo cláusula 6.6.7 do edital;			
31/10/2022 10:47:38	INABILITAÇÃO DE PARTICIPANTE	PREGOEIRO	
VIVA DISTRIBUIDORA DE PRODUTOS EIRELI ME inabilitado. Motivo: - Não apresentou prova de consulta à CGU das certidões negativas correccionais descumprindo cláusula 6.6.7 do edital;			
31/10/2022 10:48:12	INABILITAÇÃO DE PARTICIPANTE	PREGOEIRO	
COMERCIAL VIEIRA COSTA LTDA inabilitado. Motivo: - Apresentou prova de aptidão anterior desacompanhada de contrato ou documento equivalente que o originou, descumprindo a cláusula 6.5.1 do Edital; - Apresentou certidões simplificada e específica da junta do comércio cuja data de emissão é superior é 30 dias, descumprindo as cláusulas 6.4.5. e 6.4.6 do edital; - Não apresentou prova de consulta junto a CGU das certidões negativas correccionais, descumprindo a cláusula 6.6.7 do edital.			
31/10/2022 10:53:15	INABILITAÇÃO DE PARTICIPANTE	PREGOEIRO	
JBR DISTRIBUIDORA COMERCIO E SERVIÇOS EIRELE inabilitado. Motivo: - Não apresentou prova de consulta à CGU das certidões negativas correccionais descumprindo cláusula 6.6.7 do edital;			
31/10/2022 10:56:31	MENSAGEM	PREGOEIRO	
PARA PARTICIPANTE 051: Sr.(a) licitante, em atenção ao instrumento convocatório e à regra do art. 38 do Decreto 10024/2019, a Administração vem apresentar procedimento de negociação, inquirindo-lhe da possibilidade de melhoria do preço proposto. Aguardamos resposta no prazo do edital.			
31/10/2022 11:04:58	MENSAGEM	PROHOSPITAL COMERCIO HOLANDA LTDA (PARTICIPANTE 051)	
Bom dia, já estamos no nosso menor preço, menos que isso não cobre nossos custos.			
31/10/2022 11:56:19	MENSAGEM	PREGOEIRO	
PARA PARTICIPANTE 051: Registro a informação.			
31/10/2022 15:43:38	MANIFESTAÇÃO DE RECURSOS		
31/10/2022 15:54:52	RECURSO MANIFESTADO	ART COMERCIO E SERVICO LTDA	
MOTIVOS DA INABILITACAO, JUNTIFICATIVA SERA ANEXADO			
31/10/2022 16:03:38	DEFERIMENTO DE RECURSOS		
31/10/2022 16:12:50	MANIFESTAÇÃO INDEFERIDA	PREGOEIRO	
A manifestação não cumpre os requisitos de admissibilidade, posto que não indica os pontos que merecem ser revisados, carente, portanto, do pressuposto motivação, razão pela qual, indefiro a mesma.			
31/10/2022 16:13:31	EM ADJUDICAÇÃO		
18/11/2022 08:03:34	ADJUDICADO		

LOTE 4 - ADJUDICADO
COIFA INDUSTRIAL DE EXAUSTÃO



MUNICÍPIO DE IRACEMA
IRACEMA-CE

VALORES UNITÁRIOS FINAIS

Item: 1	Unidade: UNID	Marca: CRISTALAÇO	Modelo: CRISTALAÇO
Descrição: COIFA INDUSTRIAL DE EXAUSTÃO - ESTRUTURA EM AÇO INOX, ACABAMENTO ESCOVADO, COM ILUMINAÇÃO; TIPO ILHA, FUNÇÃO EXAUSTOR C/ 3 VELOCIDADES E SUCÇÃO; COM FILTRO LAVÁVEL; SISTEMA ELETROSTÁTICO, COM ELIMINADOR DE FUMAÇA E ODOR ATRAVÉS DA OZONIZAÇÃO DO AR; NÃO UTILIZA A SAÍDA EXTERNA; LARGURA DA COIFA 900X600MM; CONSUMO DE ENERGIA CLASSIFICAÇÃO A; BAIXO NÍVEL DE RUÍDO.			
Quantidade: 1	Valor Unit.: 2.190,00	Valor Total: 2.190,00	

CLASSIFICAÇÃO

Razão Social	Num Documento	Oferta Inicial	Oferta Final	ME
1 ALANO RONIELLE GURGEL DE MELO	049 10.304.102/0001-54	2.190,00	2.190,00	Sim
2 CATFELLI DESIGN COMERCIO LTDA	095 44.460.306/0001-04	2.192,00	2.192,00	Sim
3 FRANCISCO ROZILDO DOS SANTOS	017 48.177.456/0001-58	2.192,42	2.192,42	Sim

DESCCLASSIFICADOS

Razão Social	Num Documento	Oferta Inicial	Oferta Final	ME
--------------	---------------	----------------	--------------	----

INABILITADOS

Razão Social	Num Documento	Oferta Inicial	Oferta Final	ME
COMERCIAL VIEIRA COSTA LTDA	064 41.250.142/0001-94	2.192,42	1.899,00	Sim
VIVA DISTRIBUIDORA DE PRODUTOS EIRELI ME	006 20.008.831/0001-17	2.192,42	1.973,18	Sim
COSTA & SOUZA COMERCIO HOSPITAL LTDA	089 46.093.723/0001-83	2.192,00	1.995,00	Sim
JBR DISTRIBUIDORA COMERCIO E SERVIÇOS	009 41.380.220/0001-75	2.192,42	2.000,00	Sim

MOVIMENTOS DO LOTE

17/10/2022 09:29:33	PUBLICADO		
17/10/2022 14:00:00	RECEPÇÃO DE PROPOSTAS		
31/10/2022 08:00:00	ANÁLISE DE PROPOSTAS		
31/10/2022 09:00:45	DISPUTA		
31/10/2022 09:00:45	LANCE	FRANCISCO ROZILDO DOS SANTOS (PARTICIPANTE 017)	2.192,42
31/10/2022 09:00:45	LANCE	CATFELLI DESIGN COMERCIO LTDA (PARTICIPANTE 095)	2.192,00
31/10/2022 09:00:45	LANCE	ALANO RONIELLE GURGEL DE MELO (PARTICIPANTE 049)	2.190,00
31/10/2022 09:00:45	LANCE	COMERCIAL VIEIRA COSTA LTDA (PARTICIPANTE 064)	2.192,42
31/10/2022 09:00:45	LANCE	VIVA DISTRIBUIDORA DE PRODUTOS EIRELI ME (PARTICIPANTE 006)	2.192,42
31/10/2022 09:00:45	LANCE	JBR DISTRIBUIDORA COMERCIO E SERVIÇOS EIRELE (PARTICIPANTE 009)	2.192,42
31/10/2022 09:00:45	LANCE	COSTA & SOUZA COMERCIO HOSPITAL LTDA (PARTICIPANTE 089)	2.192,00
31/10/2022 09:01:57	LANCE	COMERCIAL VIEIRA COSTA LTDA (PARTICIPANTE 064)	2.185,00
31/10/2022 09:02:34	LANCE	JBR DISTRIBUIDORA COMERCIO E SERVIÇOS EIRELE (PARTICIPANTE 009)	2.184,90
31/10/2022 09:03:01	LANCE	COSTA & SOUZA COMERCIO HOSPITAL LTDA (PARTICIPANTE 089)	2.100,00
31/10/2022 09:04:00	LANCE	COMERCIAL VIEIRA COSTA LTDA (PARTICIPANTE 064)	2.099,00
31/10/2022 09:06:40	LANCE	COSTA & SOUZA COMERCIO HOSPITAL LTDA (PARTICIPANTE 089)	2.050,00
31/10/2022 09:06:54	LANCE	VIVA DISTRIBUIDORA DE PRODUTOS EIRELI ME (PARTICIPANTE 006)	2.152,50
31/10/2022 09:07:18	LANCE	JBR DISTRIBUIDORA COMERCIO E SERVIÇOS EIRELE (PARTICIPANTE 009)	2.150,00
31/10/2022 09:09:59	LANCE	COMERCIAL VIEIRA COSTA LTDA (PARTICIPANTE 064)	2.049,00
31/10/2022 09:10:18	LANCE	VIVA DISTRIBUIDORA DE PRODUTOS EIRELI ME (PARTICIPANTE 006)	2.151,45
31/10/2022 09:14:48	LANCE	COSTA & SOUZA COMERCIO HOSPITAL LTDA (PARTICIPANTE 089)	2.040,00
31/10/2022 09:15:03	LANCE	VIVA DISTRIBUIDORA DE PRODUTOS EIRELI ME (PARTICIPANTE 006)	2.142,00
31/10/2022 09:15:45	TEMPO RANDÔMICO		



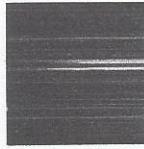

MUNICÍPIO DE IRACEMA
IRACEMA-CE



31/10/2022 09:18:45 NOTIFICAÇÃO SISTEMA

Os seguintes participantes possuem direito de efetuar lance final e fechado: PARTICIPANTE 089, PARTICIPANTE 064, PARTICIPANTE 006, PARTICIPANTE 009, PARTICIPANTE 049, PARTICIPANTE 095, PARTICIPANTE 017

31/10/2022 09:18:45 FECHADO 1

DATA/HORA	Tipo	Participante	Valor
31/10/2022 09:19:05	LANCE	JBR DISTRIBUIDORA COMERCIO E SERVIÇOS EIRELE (PARTICIPANTE 089)	2.000,00
31/10/2022 09:19:38	LANCE	COMERCIAL VIEIRA COSTA LTDA (PARTICIPANTE 064)	1.899,00
31/10/2022 09:19:47	LANCE	VIVA DISTRIBUIDORA DE PRODUTOS EIRELI ME (PARTICIPANTE 006)	1.973,18
31/10/2022 09:21:38	LANCE	COSTA & SOUZA COMERCIO HOSPITAL LTDA (PARTICIPANTE 089)	1.995,00

31/10/2022 09:23:45 NOTIFICAÇÃO SISTEMA

O detentor da melhor oferta da etapa de lances é A G VIEIRA COSTA

31/10/2022 09:23:45 HABILITAÇÃO

31/10/2022 09:45:52 INABILITAÇÃO DE PARTICIPANTE PREGOEIRO

COMERCIAL VIEIRA COSTA LTDA inabilitado. Motivo: - Apresentou prova de aptidão anterior desacompanhada de contrato ou documento equivalente que o originou, descumprindo a cláusula 6.5.1 do Edital; - Apresentou certidões simplificada e específica da junta do comércio cuja data de emissão é superior é 30 dias, descumprindo as cláusulas 6.4.5. e 6.4.6 do edital; - Não apresentou prova de consulta junto a CGU das certidões negativas correcionais, descumprindo a cláusula 6.6.7 do edital.

31/10/2022 09:45:52 NOTIFICAÇÃO SISTEMA

O detentor da melhor oferta é VIVA DISTRIBUIDORA DE PRODUTOS EIRELI ME

31/10/2022 09:56:47 MENSAGEM PREGOEIRO

PARA PARTICIPANTE 006: Sr.(a) licitante, em atenção ao instrumento convocatório e à regra do art. 38 do Decreto 10024/2019, a Administração vem apresentar procedimento de negociação, inquirindo-lhe da possibilidade de melhoria do preço proposto. Aguardamos resposta no prazo do edital.

31/10/2022 10:47:38 INABILITAÇÃO DE PARTICIPANTE PREGOEIRO

VIVA DISTRIBUIDORA DE PRODUTOS EIRELI ME inabilitado. Motivo: - Não apresentou prova de consulta à CGU das certidões negativas correcionais descumprindo cláusula 6.6.7 do edital;

31/10/2022 10:47:39 NOTIFICAÇÃO SISTEMA

O detentor da melhor oferta é COSTA & SOUZA COMERCIO HOSPITAL LTDA

31/10/2022 10:53:15 INABILITAÇÃO DE PARTICIPANTE PREGOEIRO

JBR DISTRIBUIDORA COMERCIO E SERVIÇOS EIRELE inabilitado. Motivo: - Não apresentou prova de consulta à CGU das certidões negativas correcionais descumprindo cláusula 6.6.7 do edital;

31/10/2022 10:56:40 MENSAGEM PREGOEIRO

PARA PARTICIPANTE 089: Sr.(a) licitante, em atenção ao instrumento convocatório e à regra do art. 38 do Decreto 10024/2019, a Administração vem apresentar procedimento de negociação, inquirindo-lhe da possibilidade de melhoria do preço proposto. Aguardamos resposta no prazo do edital.

31/10/2022 11:40:34 INABILITAÇÃO DE PARTICIPANTE PREGOEIRO

COSTA & SOUZA COMERCIO HOSPITAL LTDA inabilitado. Motivo: - Apresentou prova de aptidão emitida sem reconhecimento de firma do emissor (consta suposta assinatura com certificado digital, ausente de código de autenticação e em documento juntado com outros, tornando impossível sua validação da raiz do certificado) e, ainda, desacompanhada de contrato ou documento equivalente, descumprindo a exigência da cláusula 6.5.1 do edital; - Não apresentou certidão específica da junta do comércio, descumprindo as cláusulas 6.4.5. e 6.4.6 do edital; - Não apresentou prova de consulta à CGU das certidões negativas correcionais descumprindo cláusula 6.6.7 do edital;

31/10/2022 11:40:34 NOTIFICAÇÃO SISTEMA

O detentor da melhor oferta é ALANO RONIELLE GURGEL DE MELO

31/10/2022 15:40:21 MENSAGEM ALANO RONIELLE GURGEL DE MELO (PARTICIPANTE 049)

Senhor pregoeiro, infelizmente não consigo reduzir o valor, devido já está no limite de minha margem.

31/10/2022 15:42:08 MENSAGEM PREGOEIRO

PARA PARTICIPANTE 049: Registro a informação.

31/10/2022 15:43:38 MANIFESTAÇÃO DE RECURSOS

31/10/2022 16:03:38 EM ADJUDICAÇÃO

18/11/2022 08:03:34 ADJUDICADO

**LOTE 5 - ADJUDICADO
COMPUTADOR COMPLETO**

MUNICÍPIO DE IRACEMA
IRACEMA-CE

VALORES UNITÁRIOS FINAIS

Item: 1	Unidade: UNID	Marca: GOLDENTEC	Modelo: CORE 2 DUO
Descrição: COMPUTADOR COMPLETO - INTEL CORE 2 DUO 8GB HD 500GB MONITOR - F-NEW, INCLUI CPU + MONITOR: TIPO DA TELA: LED TAMANHO DA TELA: 19.5", FORMATO DA TELA: 16X9, RESOLUÇÃO: 1440X900, FREQUÊNCIA: ATÉ 75HZ. CONEXÕES: HDMI + VGA, CORES: MAIS DE 16 MILHÕES + TECLADO + MOUSE + WINDOWS 10 HOME. PLACA MÃE: CHIPSET: INTEL H SERIES, CONEXÕES: -PS2 -VGA -HDMI FULL HD -4X USB -REDE GIGABIT 10/100/1000 E WIRELESS DE ALTA VELOCIDADE -ÁUDIO HD 5.1 CANAIS (3 CONEXÕES) SLOTS DE EXPANSÃO: -PCI-E X1 -PCI-E X16 ,MEMÓRIA: CAPACIDADE: 8GB, ARMAZENAMENTO: TIPO: HD, CAPACIDADE: 500GB. SISTEMA OPERACIONAL: MICROSOFT WINDOWS 10. GABINETE: TAMANHO: COMPACTO MICRO ATX, CONEXÕES: 2X USB + 2X ÁUDIO, FONTE: 300W BIVOLT. ACESSÓRIOS: MOUSE ÓPTICO SEM FIO, TECLADO PADRÃO ABNT2 SEM FIO.			
Quantidade: 5	Valor Unit.: 2.013,00	Valor Total: 10.065,00	

CLASSIFICAÇÃO

Razão Social	Num Documento	Oferta Inicial	Oferta Final	ME
1 WINDSTAR COMPUTADORES E ELETRO LTDA	004 10.553.199/0001-39	3.375,86	2.013,00	Sim
2 SYMA SOLUÇÕES LTDA	011 46.192.487/0001-52	3.375,00	2.079,00	Sim
3 ALANO RONIELLE GURGEL DE MELO	082 10.304.102/0001-54	3.370,00	2.140,00	Sim
4 F. DENILSON F. DE OLIVEIRA - ME	007 22.523.994/0001-63	3.375,00	3.036,00	Sim
5 MAX ELETRO E MAGAZINE LTDA	062 02.347.734/0001-77	3.375,86	3.037,00	Não
6 CATFELLI DESIGN COMERCIO LTDA	009 44.460.306/0001-04	3.375,80	3.375,80	Sim
7 FRANCISCO ROZILDO DOS SANTOS	008 48.177.456/0001-58	3.375,86	3.375,86	Sim

DESCLASSIFICADOS

Razão Social	Num Documento	Oferta Inicial	Oferta Final	ME
--------------	---------------	----------------	--------------	----

INABILITADOS

Razão Social	Num Documento	Oferta Inicial	Oferta Final	ME
US EMPREENDIMENTOS LTDA	050 22.648.969/0001-06	3.375,86	1.697,00	Sim
WEB TECNOLOGIA	094 47.400.801/0001-08	3.375,86	1.800,00	Sim
ART COMERCIO E SERVICO LTDA	073 44.014.580/0001-41	3.375,00	1.992,00	Sim
JBR DISTRIBUIDORA COMERCIO E SERVIÇOS	017 41.380.220/0001-75	3.375,86	2.000,00	Sim
COMERCIAL VIEIRA COSTA LTDA	064 41.250.142/0001-94	3.375,86	2.099,00	Sim
POSITIVO COMERCIO DE ARTIGOS DE PAPELARIA	043 37.990.239/0001-66	3.375,86	2.295,00	Sim
COSTA & SOUZA COMERCIO HOSPITAL LTDA	071 46.093.723/0001-83	3.375,00	2.399,25	Sim
VIVA DISTRIBUIDORA DE PRODUTOS EIRELI ME	026 20.008.831/0001-17	3.375,86	3.038,27	Sim
LICITA HB INFORMATICA LTDA	097 38.422.516/0001-05	3.374,00	3.374,00	Sim

MOVIMENTOS DO LOTE

17/10/2022 09:29:33	PUBLICADO		
17/10/2022 14:00:00	RECEPÇÃO DE PROPOSTAS		
31/10/2022 08:00:00	ANÁLISE DE PROPOSTAS		
31/10/2022 09:29:19	DISPUTA		
31/10/2022 09:29:19	LANCE	ART COMERCIO E SERVICO LTDA (PARTICIPANTE 073)	3.375,00
31/10/2022 09:29:19	LANCE	COSTA & SOUZA COMERCIO HOSPITAL LTDA (PARTICIPANTE 071)	3.375,00
31/10/2022 09:29:19	LANCE	MAX ELETRO E MAGAZINE LTDA (PARTICIPANTE 062)	3.375,86
31/10/2022 09:29:19	LANCE	ALANO RONIELLE GURGEL DE MELO (PARTICIPANTE 082)	3.370,00
31/10/2022 09:29:19	LANCE	F. DENILSON F. DE OLIVEIRA - ME (PARTICIPANTE 007)	3.375,00
31/10/2022 09:29:19	LANCE	COMERCIAL VIEIRA COSTA LTDA (PARTICIPANTE 064)	3.375,86
31/10/2022 09:29:19	LANCE	LICITA HB INFORMATICA LTDA (PARTICIPANTE 097)	3.374,00
31/10/2022 09:29:19	LANCE	VIVA DISTRIBUIDORA DE PRODUTOS EIRELI ME (PARTICIPANTE 026)	3.375,86

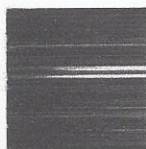

**MUNICIPIO DE IRACEMA
IRACEMA-CE**

31/10/2022 09:29:19	LANCE	WEB TECNOLOGIA (PARTICIPANTE 094)	3.375,86
31/10/2022 09:29:19	LANCE	POSITIVO COMERCIO DE ARTIGOS DE PAPELARIA LTDA (PARTICIPANTE	3.375,86
31/10/2022 09:29:19	LANCE	JBR DISTRIBUIDORA COMERCIO E SERVIÇOS EIRELE (PARTICIPANTE	3.375,86
31/10/2022 09:29:19	LANCE	US EMPREENDIMENTOS LTDA (PARTICIPANTE 050)	3.375,86
31/10/2022 09:29:19	LANCE	FRANCISCO ROZILDO DOS SANTOS (PARTICIPANTE 008)	3.375,86
31/10/2022 09:29:19	LANCE	CATFELLI DESIGN COMERCIO LTDA (PARTICIPANTE 009)	3.375,80
31/10/2022 09:29:19	LANCE	SYSMA SOLUÇÕES LTDA (PARTICIPANTE 011)	3.375,00
31/10/2022 09:29:19	LANCE	WINDSTAR COMPUTADORES E ELETRO LTDA (PARTICIPANTE 004)	3.375,86
31/10/2022 09:29:34	LANCE	COMERCIAL VIEIRA COSTA LTDA (PARTICIPANTE 064)	3.365,00
31/10/2022 09:30:14	LANCE	ART COMERCIO E SERVICO LTDA (PARTICIPANTE 073)	3.360,00
31/10/2022 09:30:28	LANCE	JBR DISTRIBUIDORA COMERCIO E SERVIÇOS EIRELE (PARTICIPANTE	3.359,90
31/10/2022 09:30:32	LANCE	SYSMA SOLUÇÕES LTDA (PARTICIPANTE 011)	3.350,00
31/10/2022 09:30:46	LANCE	SYSMA SOLUÇÕES LTDA (PARTICIPANTE 011)	3.349,00
31/10/2022 09:31:23	LANCE	COMERCIAL VIEIRA COSTA LTDA (PARTICIPANTE 064)	3.348,50
31/10/2022 09:31:40	LANCE	WINDSTAR COMPUTADORES E ELETRO LTDA (PARTICIPANTE 004)	3.320,00
31/10/2022 09:31:54	LANCE	COMERCIAL VIEIRA COSTA LTDA (PARTICIPANTE 064)	3.315,00
31/10/2022 09:32:05	LANCE	WINDSTAR COMPUTADORES E ELETRO LTDA (PARTICIPANTE 004)	3.310,00
31/10/2022 09:32:18	LANCE	COMERCIAL VIEIRA COSTA LTDA (PARTICIPANTE 064)	3.300,00
31/10/2022 09:32:31	LANCE	ART COMERCIO E SERVICO LTDA (PARTICIPANTE 073)	3.299,00
31/10/2022 09:32:42	LANCE	WINDSTAR COMPUTADORES E ELETRO LTDA (PARTICIPANTE 004)	3.290,00
31/10/2022 09:32:46	LANCE	COSTA & SOUZA COMERCIO HOSPITAL LTDA (PARTICIPANTE 071)	2.399,25
31/10/2022 09:33:08	LANCE	VIVA DISTRIBUIDORA DE PRODUTOS EIRELI ME (PARTICIPANTE 026)	3.298,42
31/10/2022 09:34:08	LANCE	POSITIVO COMERCIO DE ARTIGOS DE PAPELARIA LTDA (PARTICIPANTE	3.289,00
31/10/2022 09:34:24	LANCE	VIVA DISTRIBUIDORA DE PRODUTOS EIRELI ME (PARTICIPANTE 026)	3.285,70
31/10/2022 09:34:31	LANCE	COMERCIAL VIEIRA COSTA LTDA (PARTICIPANTE 064)	3.285,00
31/10/2022 09:34:31	LANCE	MAX ELETRO E MAGAZINE LTDA (PARTICIPANTE 062)	3.280,00
31/10/2022 09:34:47	LANCE	VIVA DISTRIBUIDORA DE PRODUTOS EIRELI ME (PARTICIPANTE 026)	3.282,21
31/10/2022 09:34:48	LANCE	POSITIVO COMERCIO DE ARTIGOS DE PAPELARIA LTDA (PARTICIPANTE	3.284,00
31/10/2022 09:34:59	LANCE	WINDSTAR COMPUTADORES E ELETRO LTDA (PARTICIPANTE 004)	3.150,00
31/10/2022 09:35:16	LANCE	VIVA DISTRIBUIDORA DE PRODUTOS EIRELI ME (PARTICIPANTE 026)	3.275,75
31/10/2022 09:35:30	LANCE	JBR DISTRIBUIDORA COMERCIO E SERVIÇOS EIRELE (PARTICIPANTE	3.000,00
31/10/2022 09:35:50	LANCE	SYSMA SOLUÇÕES LTDA (PARTICIPANTE 011)	2.399,00
31/10/2022 09:35:51	LANCE	WINDSTAR COMPUTADORES E ELETRO LTDA (PARTICIPANTE 004)	2.990,00
31/10/2022 09:35:52	LANCE	VIVA DISTRIBUIDORA DE PRODUTOS EIRELI ME (PARTICIPANTE 026)	3.146,00
31/10/2022 09:36:12	LANCE	VIVA DISTRIBUIDORA DE PRODUTOS EIRELI ME (PARTICIPANTE 026)	3.038,27
31/10/2022 09:36:30	LANCE	WINDSTAR COMPUTADORES E ELETRO LTDA (PARTICIPANTE 004)	2.380,00
31/10/2022 09:36:57	LANCE	ART COMERCIO E SERVICO LTDA (PARTICIPANTE 073)	2.379,00
31/10/2022 09:37:33	LANCE	ALANO RONIELLE GURGEL DE MELO (PARTICIPANTE 082)	2.375,00
31/10/2022 09:37:49	LANCE	JBR DISTRIBUIDORA COMERCIO E SERVIÇOS EIRELE (PARTICIPANTE	2.755,50
31/10/2022 09:38:01	LANCE	WINDSTAR COMPUTADORES E ELETRO LTDA (PARTICIPANTE 004)	2.370,00
31/10/2022 09:38:42	LANCE	COMERCIAL VIEIRA COSTA LTDA (PARTICIPANTE 064)	3.037,50
31/10/2022 09:39:24	LANCE	JBR DISTRIBUIDORA COMERCIO E SERVIÇOS EIRELE (PARTICIPANTE	2.389,50
31/10/2022 09:39:28	LANCE	WEB TECNOLOGIA (PARTICIPANTE 094)	2.350,00
31/10/2022 09:39:49	LANCE	WINDSTAR COMPUTADORES E ELETRO LTDA (PARTICIPANTE 004)	2.340,00



MUNICÍPIO DE IRACEMA
IRACEMA-CE



31/10/2022 09:40:02	LANCE	SYMA SOLUÇÕES LTDA (PARTICIPANTE 011)	2.376,00
31/10/2022 09:40:38	LANCE	COMERCIAL VIEIRA COSTA LTDA (PARTICIPANTE 064)	2.339,00
31/10/2022 09:40:41	LANCE	MAX ELETRO E MAGAZINE LTDA (PARTICIPANTE 062)	3.037,00
31/10/2022 09:41:09	LANCE	WINDSTAR COMPUTADORES E ELETRO LTDA (PARTICIPANTE 004)	2.330,00
31/10/2022 09:42:36	LANCE	JBR DISTRIBUIDORA COMERCIO E SERVIÇOS EIRELE (PARTICIPANTE)	2.345,50
31/10/2022 09:44:14	LANCE	ALANO RONIELLE GURGEL DE MELO (PARTICIPANTE 082)	2.320,00
31/10/2022 09:44:19	TEMPO RANDÔMICO		
31/10/2022 09:44:35	LANCE	US EMPREENDIMENTOS LTDA (PARTICIPANTE 050)	2.319,99
31/10/2022 09:44:39	LANCE	WINDSTAR COMPUTADORES E ELETRO LTDA (PARTICIPANTE 004)	2.310,00
31/10/2022 09:44:55	LANCE	US EMPREENDIMENTOS LTDA (PARTICIPANTE 050)	2.309,99
31/10/2022 09:45:04	LANCE	WINDSTAR COMPUTADORES E ELETRO LTDA (PARTICIPANTE 004)	2.305,00
31/10/2022 09:45:18	LANCE	US EMPREENDIMENTOS LTDA (PARTICIPANTE 050)	2.304,99
31/10/2022 09:45:20	LANCE	ALANO RONIELLE GURGEL DE MELO (PARTICIPANTE 082)	2.300,00
31/10/2022 09:45:22	LANCE	POSITIVO COMERCIO DE ARTIGOS DE PAPELARIA LTDA (PARTICIPANTE)	2.319,00
31/10/2022 09:45:25	LANCE	JBR DISTRIBUIDORA COMERCIO E SERVIÇOS EIRELE (PARTICIPANTE)	2.315,50
31/10/2022 09:45:34	LANCE	POSITIVO COMERCIO DE ARTIGOS DE PAPELARIA LTDA (PARTICIPANTE)	2.304,00
31/10/2022 09:45:34	LANCE	WINDSTAR COMPUTADORES E ELETRO LTDA (PARTICIPANTE 004)	2.299,00
31/10/2022 09:45:39	LANCE	US EMPREENDIMENTOS LTDA (PARTICIPANTE 050)	2.299,99
31/10/2022 09:45:44	LANCE	F. DENILSON F. DE OLIVEIRA - ME (PARTICIPANTE 007)	3.036,00
31/10/2022 09:45:57	LANCE	POSITIVO COMERCIO DE ARTIGOS DE PAPELARIA LTDA (PARTICIPANTE)	2.299,98
31/10/2022 09:46:03	LANCE	US EMPREENDIMENTOS LTDA (PARTICIPANTE 050)	2.298,99
31/10/2022 09:46:13	LANCE	WINDSTAR COMPUTADORES E ELETRO LTDA (PARTICIPANTE 004)	2.296,00
31/10/2022 09:46:24	LANCE	US EMPREENDIMENTOS LTDA (PARTICIPANTE 050)	2.295,99
31/10/2022 09:46:32	LANCE	JBR DISTRIBUIDORA COMERCIO E SERVIÇOS EIRELE (PARTICIPANTE)	2.294,00
31/10/2022 09:46:47	LANCE	US EMPREENDIMENTOS LTDA (PARTICIPANTE 050)	2.293,99
31/10/2022 09:46:48	LANCE	POSITIVO COMERCIO DE ARTIGOS DE PAPELARIA LTDA (PARTICIPANTE)	2.295,00
31/10/2022 09:46:51	LANCE	WINDSTAR COMPUTADORES E ELETRO LTDA (PARTICIPANTE 004)	2.290,00
31/10/2022 09:47:10	LANCE	US EMPREENDIMENTOS LTDA (PARTICIPANTE 050)	2.289,99
31/10/2022 09:47:23	LANCE	WINDSTAR COMPUTADORES E ELETRO LTDA (PARTICIPANTE 004)	2.285,00
31/10/2022 09:47:34	LANCE	ALANO RONIELLE GURGEL DE MELO (PARTICIPANTE 082)	2.200,00
31/10/2022 09:47:42	LANCE	US EMPREENDIMENTOS LTDA (PARTICIPANTE 050)	2.284,99
31/10/2022 09:47:44	LANCE	WEB TECNOLOGIA (PARTICIPANTE 094)	2.190,00
31/10/2022 09:47:46	LANCE	WINDSTAR COMPUTADORES E ELETRO LTDA (PARTICIPANTE 004)	2.199,00
31/10/2022 09:47:56	LANCE	WINDSTAR COMPUTADORES E ELETRO LTDA (PARTICIPANTE 004)	2.188,00
31/10/2022 09:48:11	LANCE	SYMA SOLUÇÕES LTDA (PARTICIPANTE 011)	2.283,00
31/10/2022 09:48:17	LANCE	COMERCIAL VIEIRA COSTA LTDA (PARTICIPANTE 064)	2.198,90
31/10/2022 09:48:23	LANCE	US EMPREENDIMENTOS LTDA (PARTICIPANTE 050)	2.282,99
31/10/2022 09:48:30	LANCE	ART COMERCIO E SERVICO LTDA (PARTICIPANTE 073)	2.187,90
31/10/2022 09:48:41	LANCE	WINDSTAR COMPUTADORES E ELETRO LTDA (PARTICIPANTE 004)	2.182,00
31/10/2022 09:50:06	LANCE	ALANO RONIELLE GURGEL DE MELO (PARTICIPANTE 082)	2.150,00
31/10/2022 09:50:13	LANCE	WINDSTAR COMPUTADORES E ELETRO LTDA (PARTICIPANTE 004)	2.149,00

31/10/2022 09:50:19 **NOTIFICAÇÃO SISTEMA**

Os seguintes participantes possuem direito de efetuar lance final e fechado: PARTICIPANTE 004, PARTICIPANTE 082, PARTICIPANTE 073, PARTICIPANTE 094, PARTICIPANTE 064, PARTICIPANTE 050, PARTICIPANTE 011, PARTICIPANTE 017, PARTICIPANTE 043

**MUNICIPIO DE IRACEMA
IRACEMA-CE**

31/10/2022 09:50:19 FECHADO 1

31/10/2022 09:50:35	LANCE	ALANO RONIELLE GURGEL DE MELO (PARTICIPANTE 082)	2.140,00
31/10/2022 09:50:38	LANCE	JBR DISTRIBUIDORA COMERCIO E SERVIÇOS EIRELE (PARTICIPANTE	2.000,00
31/10/2022 09:50:41	LANCE	WINDSTAR COMPUTADORES E ELETRO LTDA (PARTICIPANTE 004)	2.013,00
31/10/2022 09:51:15	LANCE	COMERCIAL VIEIRA COSTA LTDA (PARTICIPANTE 064)	2.099,00
31/10/2022 09:51:27	LANCE	US EMPREENDIMENTOS LTDA (PARTICIPANTE 050)	1.697,00
31/10/2022 09:52:06	LANCE	SYSMA SOLUÇÕES LTDA (PARTICIPANTE 011)	2.079,00
31/10/2022 09:52:14	LANCE	ART COMERCIO E SERVICO LTDA (PARTICIPANTE 073)	1.992,00
31/10/2022 09:54:54	LANCE	WEB TECNOLOGIA (PARTICIPANTE 094)	1.800,00

31/10/2022 09:55:19 NOTIFICAÇÃO SISTEMA

O detentor da melhor oferta da etapa de lances é US EMPREENDIMENTOS LTDA

31/10/2022 09:55:19 HABILITAÇÃO

31/10/2022 09:57:03 MENSAGEM PREGOEIRO

PARA PARTICIPANTE 050: Sr.(a) licitante, em atenção ao instrumento convocatório e à regra do art. 38 do Decreto 10024/2019, a Administração vem apresentar procedimento de negociação, inquirindo-lhe da possibilidade de melhoria do preço proposto. Aguardamos resposta no prazo do edital.

31/10/2022 10:07:46 MENSAGEM US EMPREENDIMENTOS LTDA (PARTICIPANTE 050)

Bom dia, infelizmente chegamos a nossa melhor oferta na fase de Lances Sr.

31/10/2022 10:10:21 MENSAGEM PREGOEIRO

PARA PARTICIPANTE 050: Registro a informação.

31/10/2022 10:47:38 INABILITAÇÃO DE PARTICIPANTE PREGOEIRO

VIVA DISTRIBUIDORA DE PRODUTOS EIRELI ME inabilitado. Motivo: - Não apresentou prova de consulta à CGU das certidões negativas correccionais descumprindo cláusula 6.6.7 do edital;

31/10/2022 10:48:12 INABILITAÇÃO DE PARTICIPANTE PREGOEIRO

COMERCIAL VIEIRA COSTA LTDA inabilitado. Motivo: - Apresentou prova de aptidão anterior desacompanhada de contrato ou documento equivalente que o originou, descumprindo a cláusula 6.5.1 do Edital; - Apresentou certidões simplificada e específica da junta do comércio cuja data de emissão é superior é 30 dias, descumprindo as cláusulas 6.4.5. e 6.4.6 do edital; - Não apresentou prova de consulta junto a CGU das certidões negativas correccionais, descumprindo a cláusula 6.6.7 do edital.

31/10/2022 10:53:15 INABILITAÇÃO DE PARTICIPANTE PREGOEIRO

JBR DISTRIBUIDORA COMERCIO E SERVIÇOS EIRELE inabilitado. Motivo: - Não apresentou prova de consulta à CGU das certidões negativas correccionais descumprindo cláusula 6.6.7 do edital;

31/10/2022 10:53:41 INABILITAÇÃO DE PARTICIPANTE PREGOEIRO

ART COMERCIO E SERVICO LTDA inabilitado. Motivo: - Apresentou prova de boa situação financeira através dos índices contábeis em desconformidade com a cláusula 6.4.3 do edital c/c as normas brasileiras de contabilidade, PARECER CT/CFC Nº 13/04 que dispõe sobre análise de balanço patrimonial quando o passivo circulante é igual a zero; - Apresentou prova de aptidão desacompanhada de contrato ou documento equivalente, descumprindo a exigência da cláusula 6.5.1 do edital; - Não apresentou prova de consulta à CGU das certidões negativas correccionais descumprindo cláusula 6.6.7 do edital;

31/10/2022 10:56:48 MENSAGEM PREGOEIRO

PARA PARTICIPANTE 050: Sr.(a) licitante, em atenção ao instrumento convocatório e à regra do art. 38 do Decreto 10024/2019, a Administração vem apresentar procedimento de negociação, inquirindo-lhe da possibilidade de melhoria do preço proposto. Aguardamos resposta no prazo do edital.

31/10/2022 11:12:04 NOTIFICAÇÃO SISTEMA

O detentor da melhor oferta é WEB TECNOLOGIA

31/10/2022 11:12:05 INABILITAÇÃO DE PARTICIPANTE PREGOEIRO

US EMPREENDIMENTOS LTDA inabilitado. Motivo:

- Apresentou certidões simplificada e específica da junta do comércio cuja data de emissão é superior é 30 dias, descumprindo as cláusulas 6.4.5. e 6.4.6 do edital; - Não apresentou prova de consulta à CGU das certidões negativas correccionais descumprindo cláusula 6.6.7 do edital;

31/10/2022 11:29:34 INABILITAÇÃO DE PARTICIPANTE PREGOEIRO

WEB TECNOLOGIA inabilitado. Motivo: - Apresentou prova de aptidão desacompanhada de contrato ou documento equivalente, descumprindo a exigência da cláusula 6.5.1 do edital; - Apresentou certidões simplificada da junta do comércio cuja data de emissão é superior a 30 dias e não apresentou certidão específica, descumprindo as cláusulas 6.4.5. e 6.4.6 do edital; - Não apresentou prova de consulta à CGU das certidões negativas correccionais descumprindo cláusula 6.6.7 do edital;





**MUNICÍPIO DE IRACEMA
IRACEMA-CE**

31/10/2022 11:29:34 NOTIFICAÇÃO SISTEMA

O detentor da melhor oferta é WINDSTAR COMPUTADORES E ELETRO LTDA

31/10/2022 11:40:34 INABILITAÇÃO DE PARTICIPANTE PREGOEIRO

COSTA & SOUZA COMERCIO HOSPITAL LTDA inabilitado. Motivo: - Apresentou prova de aptidão emitida sem reconhecimento de firma do emissor (consta suposta assinatura com certificado digital, ausente de código de autenticação e em documento juntado com outros, tornando impossível sua validação da raiz do certificado) e, ainda, desacompanhada de contrato ou documento equivalente, descumprindo a exigência da cláusula 6.5.1 do edital; - Não apresentou certidão específica da junta do comércio, descumprindo as cláusulas 6.4.5. e 6.4.6 do edital; - Não apresentou prova de consulta à CGU das certidões negativas correccionais descumprindo cláusula 6.6.7 do edital;

31/10/2022 12:41:49 MENSAGEM WINDSTAR COMPUTADORES E ELETRO LTDA (PARTICIPANTE 004)

B

31/10/2022 12:42:42 MENSAGEM WINDSTAR COMPUTADORES E ELETRO LTDA (PARTICIPANTE 004)

Bom dia, Sr Pregoeiro esse é o nosso melhor lance 2.013,00

31/10/2022 14:17:45 MENSAGEM PREGOEIRO

PARA PARTICIPANTE 004: Registro a informação.

31/10/2022 15:01:10 INABILITAÇÃO DE PARTICIPANTE PREGOEIRO

POSITIVO COMERCIO DE ARTIGOS DE PAPELARIA LTDA inabilitado. Motivo: - Não apresentou prova de consulta à CGU das certidões negativas correccionais descumprindo cláusula 6.6.7 do edital;

31/10/2022 15:16:52 INABILITAÇÃO DE PARTICIPANTE PREGOEIRO

LICITA HB INFORMATICA LTDA inabilitado. Motivo: - Não apresentou as alterações do contrato social, conforme identificado na certidão específica da junta do comércio, descumprindo a cláusula 6.2 do edital; - Apresentou prova de aptidão desacompanhada de contrato ou documento equivalente, descumprindo a exigência da cláusula 6.5.1 do edital; - Não apresentou os índices contábeis exigidos na cláusula 6.4.3; - Não apresentou prova de consulta à CGU das certidões negativas correccionais descumprindo cláusula 6.6.7 do edital;

31/10/2022 15:43:38 MANIFESTAÇÃO DE RECURSOS

31/10/2022 16:03:38 EM ADJUDICAÇÃO

31/10/2022 16:52:20 MENSAGEM WINDSTAR COMPUTADORES E ELETRO LTDA (PARTICIPANTE 004)

BOA TARDE , NOVA PROPOSTA AJUSTADA NO SISTEMA

18/11/2022 08:03:34 ADJUDICADO

**LOTE 6 - ADJUDICADO
ESTANTE DE AÇO 6 PRATELEIRAS**

VALORES UNITÁRIOS FINAIS

Item: 1	Unidade: UNID	Marca: RIVEL	Modelo: RIVEL
Descrição: ESTANTE DE AÇO 6 PRATELEIRAS -ALTURA COMP. PROF. BANDEJAS 1,98 M 0,92 M 0,40 M 06 COLUNA BANDEJA CAPACIDADE CHAPA 18 CHAPA 22 35 KG BANDEJAS REGULÁVEIS A CADA 5 CM. SAPATA DE PLÁSTICO ANTIDERRAPANTE. 08 PARAFUSOS E PORCAS ZINCADOS SEXTAVADOS POR BANDEJA. COR: CINZA PLATINA PINTURA: HÍBRIDA(EPÓXI/POLIÉSTER) ELETROSTÁTICA EM PÓ .			
Quantidade: 5	Valor Unit.: 350,00	Valor Total: 1.750,00	

CLASSIFICAÇÃO

Razão Social	Num	Documento	Oferta Inicial	Oferta Final	ME
1 ALANO RONIELLE GURGEL DE MELO	018	10.304.102/0001-54	440,00	350,00	Sim
2 MAX ELETRO E MAGAZINE LTDA	001	02.347.734/0001-77	444,76	444,76	Não
3 PROHOSPITAL COMERCIO HOLANDA LTDA	059	09.485.574/0001-71	444,76	444,76	Não
4 FRANCISCO ROZILDO DOS SANTOS	070	48.177.456/0001-58	444,76	444,76	Sim

DESCLASSIFICADOS

Razão Social	Num	Documento	Oferta Inicial	Oferta Final	ME
--------------	-----	-----------	----------------	--------------	----

INABILITADOS

Razão Social	Num	Documento	Oferta Inicial	Oferta Final	ME
JBR DISTRIBUIDORA COMERCIO E SERVIÇOS	005	41.380.220/0001-75	444,76	330,00	Sim
ART COMERCIO E SERVICO LTDA	040	44.014.580/0001-41	444,00	339,00	Sim



MUNICIPIO DE IRACEMA
IRACEMA-CE



COMERCIAL VIEIRA COSTA LTDA	077	41.250.142/0001-94	444,76	358,00	Sim
VIVA DISTRIBUIDORA DE PRODUTOS EIRELI ME	088	20.008.831/0001-17	444,76	358,19	Sim
COSTA & SOUZA COMERCIO HOSPITAL LTDA	020	46.093.723/0001-83	444,00	444,00	Sim

MOVIMENTOS DO LOTE

17/10/2022 09:29:33	PUBLICADO				
17/10/2022 14:00:00	RECEPÇÃO DE PROPOSTAS				
31/10/2022 08:00:00	ANÁLISE DE PROPOSTAS				
31/10/2022 09:29:19	DISPUTA				
31/10/2022 09:29:19	LANCE	FRANCISCO ROZILDO DOS SANTOS (PARTICIPANTE 070)		444,76	
31/10/2022 09:29:19	LANCE	PROHOSPITAL COMERCIO HOLANDA LTDA (PARTICIPANTE 059)		444,76	
31/10/2022 09:29:19	LANCE	MAX ELETRO E MAGAZINE LTDA (PARTICIPANTE 001)		444,76	
31/10/2022 09:29:19	LANCE	ALANO RONIELLE GURGEL DE MELO (PARTICIPANTE 018)		440,00	
31/10/2022 09:29:19	LANCE	COMERCIAL VIEIRA COSTA LTDA (PARTICIPANTE 077)		444,76	
31/10/2022 09:29:19	LANCE	VIVA DISTRIBUIDORA DE PRODUTOS EIRELI ME (PARTICIPANTE 088)		444,76	
31/10/2022 09:29:19	LANCE	JBR DISTRIBUIDORA COMERCIO E SERVIÇOS EIRELE (PARTICIPANTE 040)		444,76	
31/10/2022 09:29:19	LANCE	COSTA & SOUZA COMERCIO HOSPITAL LTDA (PARTICIPANTE 020)		444,00	
31/10/2022 09:29:19	LANCE	ART COMERCIO E SERVICO LTDA (PARTICIPANTE 040)		444,00	
31/10/2022 09:29:52	LANCE	COMERCIAL VIEIRA COSTA LTDA (PARTICIPANTE 077)		439,00	
31/10/2022 09:29:53	LANCE	VIVA DISTRIBUIDORA DE PRODUTOS EIRELI ME (PARTICIPANTE 088)		400,27	
31/10/2022 09:30:16	LANCE	COMERCIAL VIEIRA COSTA LTDA (PARTICIPANTE 077)		400,00	
31/10/2022 09:30:17	LANCE	VIVA DISTRIBUIDORA DE PRODUTOS EIRELI ME (PARTICIPANTE 088)		399,59	
31/10/2022 09:30:30	LANCE	COMERCIAL VIEIRA COSTA LTDA (PARTICIPANTE 077)		399,00	
31/10/2022 09:30:46	LANCE	ART COMERCIO E SERVICO LTDA (PARTICIPANTE 040)		398,00	
31/10/2022 09:30:58	LANCE	JBR DISTRIBUIDORA COMERCIO E SERVIÇOS EIRELE (PARTICIPANTE 040)		397,50	
31/10/2022 09:31:03	LANCE	VIVA DISTRIBUIDORA DE PRODUTOS EIRELI ME (PARTICIPANTE 088)		395,99	
31/10/2022 09:31:14	LANCE	COMERCIAL VIEIRA COSTA LTDA (PARTICIPANTE 077)		395,50	
31/10/2022 09:31:22	LANCE	VIVA DISTRIBUIDORA DE PRODUTOS EIRELI ME (PARTICIPANTE 088)		359,09	
31/10/2022 09:31:42	LANCE	COMERCIAL VIEIRA COSTA LTDA (PARTICIPANTE 077)		359,00	
31/10/2022 09:31:46	LANCE	VIVA DISTRIBUIDORA DE PRODUTOS EIRELI ME (PARTICIPANTE 088)		358,19	
31/10/2022 09:32:07	LANCE	COMERCIAL VIEIRA COSTA LTDA (PARTICIPANTE 077)		358,00	
31/10/2022 09:33:19	LANCE	ART COMERCIO E SERVICO LTDA (PARTICIPANTE 040)		357,00	
31/10/2022 09:35:55	LANCE	JBR DISTRIBUIDORA COMERCIO E SERVIÇOS EIRELE (PARTICIPANTE 040)		355,50	
31/10/2022 09:38:14	LANCE	ALANO RONIELLE GURGEL DE MELO (PARTICIPANTE 018)		350,00	
31/10/2022 09:44:19	TEMPO RANDÔMICO				
31/10/2022 09:50:19	NOTIFICAÇÃO SISTEMA				
Alguns participantes do lote ofertaram valores iguais de proposta. O sorteio entre eles foi realizado.					
31/10/2022 09:50:19	NOTIFICAÇÃO SISTEMA				
O detentor da melhor oferta atual é: PARTICIPANTE 018					
31/10/2022 09:50:19	NOTIFICAÇÃO SISTEMA				
Os seguintes participantes possuem direito de efetuar lance final e fechado: PARTICIPANTE 018, PARTICIPANTE 005, PARTICIPANTE 040, PARTICIPANTE 077, PARTICIPANTE 088					
31/10/2022 09:50:19	FECHADO 1				
31/10/2022 09:51:02	LANCE	JBR DISTRIBUIDORA COMERCIO E SERVIÇOS EIRELE (PARTICIPANTE 040)		330,00	
31/10/2022 09:52:41	LANCE	ART COMERCIO E SERVICO LTDA (PARTICIPANTE 040)		339,00	



**MUNICÍPIO DE IRACEMA
IRACEMA-CE**

31/10/2022 09:55:19 NOTIFICAÇÃO SISTEMA

O detentor da melhor oferta da etapa de lances é JBR DISTRIBUIDORA COMERCIO E SERVIÇOS EIRELE

31/10/2022 09:55:20 HABILITAÇÃO

31/10/2022 09:57:17 MENSAGEM PREGOEIRO

PARA PARTICIPANTE 005: Sr.(a) licitante, em atenção ao instrumento convocatório e à regra do art. 38 do Decreto 10024/2019, a Administração vem apresentar procedimento de negociação, inquirindo-lhe da possibilidade de melhoria do preço proposto. Aguardamos resposta no prazo do edital.

31/10/2022 10:45:43 MENSAGEM JBR DISTRIBUIDORA COMERCIO E SERVIÇOS EIRELE

BOM DIA SR. PREGOEIRO(A). ESTAMOS NO LIMITE DOS NOSSO VALORES

31/10/2022 10:46:58 MENSAGEM PREGOEIRO

PARA PARTICIPANTE 005: Registro a informação.

31/10/2022 10:47:38 INABILITAÇÃO DE PARTICIPANTE PREGOEIRO

VIVA DISTRIBUIDORA DE PRODUTOS EIRELI ME inabilitado. Motivo: - Não apresentou prova de consulta à CGU das certidões negativas correccionais descumprindo cláusula 6.6.7 do edital;

31/10/2022 10:48:12 INABILITAÇÃO DE PARTICIPANTE PREGOEIRO

COMERCIAL VIEIRA COSTA LTDA inabilitado. Motivo: - Apresentou prova de aptidão anterior desacompanhada de contrato ou documento equivalente que o originou, descumprindo a cláusula 6.5.1 do Edital; - Apresentou certidões simplificada e especifica da junta do comércio cuja data de emissão é superior é 30 dias, descumprindo as cláusulas 6.4.5. e 6.4.6 do edital; - Não apresentou prova de consulta junto a CGU das certidões negativas correccionais, descumprindo a cláusula 6.6.7 do edital.

31/10/2022 10:53:15 INABILITAÇÃO DE PARTICIPANTE PREGOEIRO

JBR DISTRIBUIDORA COMERCIO E SERVIÇOS EIRELE inabilitado. Motivo: - Não apresentou prova de consulta à CGU das certidões negativas correccionais descumprindo cláusula 6.6.7 do edital;

31/10/2022 10:53:16 NOTIFICAÇÃO SISTEMA

O detentor da melhor oferta é ART COMERCIO E SERVICO LTDA

31/10/2022 10:53:41 INABILITAÇÃO DE PARTICIPANTE PREGOEIRO

ART COMERCIO E SERVICO LTDA inabilitado. Motivo: - Apresentou prova de boa situação financeira através dos índices contábeis em desconformidade com a cláusula 6.4.3 do edital c/c as normas brasileiras de contabilidade, PARECER CT/CFC Nº 13/04 que dispõe sobre análise de balanço patrimonial quando o passivo circulante é igual a zero; - Apresentou prova de aptidão desacompanhada de contrato ou documento equivalente, descumprindo a exigência da cláusula 6.5.1 do edital; - Não apresentou prova de consulta à CGU das certidões negativas correccionais descumprindo cláusula 6.6.7 do edital;

31/10/2022 10:53:41 NOTIFICAÇÃO SISTEMA

O detentor da melhor oferta é ALANO RONIELLE GURGEL DE MELO

31/10/2022 10:56:57 MENSAGEM PREGOEIRO

PARA PARTICIPANTE 018: Sr.(a) licitante, em atenção ao instrumento convocatório e à regra do art. 38 do Decreto 10024/2019, a Administração vem apresentar procedimento de negociação, inquirindo-lhe da possibilidade de melhoria do preço proposto. Aguardamos resposta no prazo do edital.

31/10/2022 11:40:34 INABILITAÇÃO DE PARTICIPANTE PREGOEIRO

COSTA & SOUZA COMERCIO HOSPITAL LTDA inabilitado. Motivo: - Apresentou prova de aptidão emitida sem reconhecimento de firma do emissor (consta suposta assinatura com certificado digital, ausente de código de autenticação e em documento juntado com outros, tornando impossível sua validação da raiz do certificado) e, ainda, desacompanhada de contrato ou documento equivalente, descumprindo a exigência da cláusula 6.5.1 do edital; - Não apresentou certidão específica da junta do comércio, descumprindo as cláusulas 6.4.5. e 6.4.6 do edital; - Não apresentou prova de consulta à CGU das certidões negativas correccionais descumprindo cláusula 6.6.7 do edital;

31/10/2022 15:40:33 MENSAGEM ALANO RONIELLE GURGEL DE MELO (PARTICIPANTE 018)

Senhor pregoeiro, infelizmente não consigo reduzir o valor, devido já está no limite de minha margem.

31/10/2022 15:40:53 MENSAGEM PREGOEIRO

PARA PARTICIPANTE 018: Registro a informação.

31/10/2022 15:43:38 MANIFESTAÇÃO DE RECURSOS

31/10/2022 16:03:38 EM ADJUDICAÇÃO

18/11/2022 08:03:34 ADJUDICADO

**LOTE 7 - ADJUDICADO
VALETE FLIP CHART 690X67CM ALUMÍNIO**

VALORES UNITÁRIOS FINAIS

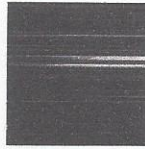

MUNICÍPIO DE IRACEMA
IRACEMA-CE



Item: 1 Unidade: UNID Marca: STALO Modelo: X
 Descrição: FLIP CHART 690X67CM ALUMÍNIO - TAMPO EM CHAPA DE FIBRA COM ACABAMENTO EM CHAPA GALVANIZADA, SUPERFÍCE PARA MARCADOR DE QUADRO BRANCO; MOLDURA DO TAMPO EM ALUMÍNIO; ESTRUTURA EM AÇO COM ACABAMENTO EM PINTURA ELETROSTÁTICA ALUMÍNIO; PERNAS METÁLICAS RETRÁTEIS; TRIPÉ ABERTURA TIPO ESCADA; TOTAL: 175 CM; SISTEMA DE PÉS ADAPTÁVEIS AO SOLO; ACOMPANHA PEÇA PLÁSTICA PARA PRENDER BLOCO DE FLIP CHART; MEDIDAS: TAMPO(CM) 90X67 CM ; MONTADO 170 X 77 X 74 CM
 Quantidade: 2 Valor Unit.: 399,90 Valor Total: 799,80

CLASSIFICAÇÃO

Razão Social	Num Documento	Oferta Inicial	Oferta Final	ME
1 MAX ELETRO E MAGAZINE LTDA	032 02.347.734/0001-77	406,23	399,90	Não
2 ALANO RONIELLE GURGEL DE MELO	060 10.304.102/0001-54	400,00	400,00	Sim
3 FRANCISCO ROZILDO DOS SANTOS	042 48.177.456/0001-58	406,23	406,23	Sim

DESCLASSIFICADOS

Razão Social	Num Documento	Oferta Inicial	Oferta Final	ME
--------------	---------------	----------------	--------------	----

INABILITADOS

Razão Social	Num Documento	Oferta Inicial	Oferta Final	ME
VIVA DISTRIBUIDORA DE PRODUTOS EIRELI ME	081 20.008.831/0001-17	406,23	365,61	Sim
COMERCIAL VIEIRA COSTA LTDA	016 41.250.142/0001-94	406,23	388,90	Sim
COSTA & SOUZA COMERCIO HOSPITAL LTDA	065 46.093.723/0001-83	406,00	406,00	Sim
JBR DISTRIBUIDORA COMERCIO E SERVIÇOS	019 41.380.220/0001-75	406,23	406,23	Sim

MOVIMENTOS DO LOTE

17/10/2022 09:29:33	PUBLICADO			
17/10/2022 14:00:00	RECEPÇÃO DE PROPOSTAS			
31/10/2022 08:00:00	ANÁLISE DE PROPOSTAS			
31/10/2022 09:29:19	DISPUTA			
31/10/2022 09:29:19	LANCE	COMERCIAL VIEIRA COSTA LTDA (PARTICIPANTE 016)		406,23
31/10/2022 09:29:19	LANCE	VIVA DISTRIBUIDORA DE PRODUTOS EIRELI ME (PARTICIPANTE 081)		406,23
31/10/2022 09:29:19	LANCE	JBR DISTRIBUIDORA COMERCIO E SERVIÇOS EIRELE (PARTICIPANTE		406,23
31/10/2022 09:29:19	LANCE	COSTA & SOUZA COMERCIO HOSPITAL LTDA (PARTICIPANTE 065)		406,00
31/10/2022 09:29:19	LANCE	FRANCISCO ROZILDO DOS SANTOS (PARTICIPANTE 042)		406,23
31/10/2022 09:29:19	LANCE	MAX ELETRO E MAGAZINE LTDA (PARTICIPANTE 032)		406,23
31/10/2022 09:29:19	LANCE	ALANO RONIELLE GURGEL DE MELO (PARTICIPANTE 060)		400,00
31/10/2022 09:31:34	LANCE	COMERCIAL VIEIRA COSTA LTDA (PARTICIPANTE 016)		399,50
31/10/2022 09:35:13	LANCE	MAX ELETRO E MAGAZINE LTDA (PARTICIPANTE 032)		399,90
31/10/2022 09:44:19	TEMPO RANDÔMICO			
31/10/2022 09:50:19	NOTIFICAÇÃO SISTEMA			
O detentor da melhor oferta atual é: PARTICIPANTE 016				
31/10/2022 09:50:19	NOTIFICAÇÃO SISTEMA			
Alguns participantes do lote ofertaram valores iguais de proposta. O sorteio entre eles foi realizado.				
31/10/2022 09:50:19	NOTIFICAÇÃO SISTEMA			
Os seguintes participantes possuem direito de efetuar lance final e fechado: PARTICIPANTE 016, PARTICIPANTE 032, PARTICIPANTE 060, PARTICIPANTE 065, PARTICIPANTE 042, PARTICIPANTE 019, PARTICIPANTE 081				
31/10/2022 09:50:19	FECHADO 1			
31/10/2022 09:51:23	LANCE	VIVA DISTRIBUIDORA DE PRODUTOS EIRELI ME (PARTICIPANTE 081)		365,61
31/10/2022 09:51:40	LANCE	COMERCIAL VIEIRA COSTA LTDA (PARTICIPANTE 016)		388,90



MUNICÍPIO DE IRACEMA
IRACEMA-CE



31/10/2022 09:55:20 NOTIFICAÇÃO SISTEMA

O detentor da melhor oferta da etapa de lances é VIVA DISTRIBUIDORA DE PRODUTOS EIRELI ME

31/10/2022 09:55:24 HABILITAÇÃO

31/10/2022 09:57:31 MENSAGEM PREGOEIRO

PARA PARTICIPANTE 081: Sr.(a) licitante, em atenção ao instrumento convocatório e à regra do art. 38 do Decreto 10024/2019, a Administração vem apresentar procedimento de negociação, inquirindo-lhe da possibilidade de melhoria do preço proposto. Aguardamos resposta no prazo do edital.

31/10/2022 10:47:38 INABILITAÇÃO DE PARTICIPANTE PREGOEIRO

VIVA DISTRIBUIDORA DE PRODUTOS EIRELI ME inabilitado. Motivo: - Não apresentou prova de consulta à CGU das certidões negativas correccionais descumprindo cláusula 6.6.7 do edital;

31/10/2022 10:47:41 NOTIFICAÇÃO SISTEMA

O detentor da melhor oferta é A G VIEIRA COSTA

31/10/2022 10:48:12 INABILITAÇÃO DE PARTICIPANTE PREGOEIRO

COMERCIAL VIEIRA COSTA LTDA inabilitado. Motivo: - Apresentou prova de aptidão anterior desacompanhada de contrato ou documento equivalente que o originou, descumprindo a cláusula 6.5.1 do Edital; - Apresentou certidões simplificada e específica da junta do comércio cuja data de emissão é superior é 30 dias, descumprindo as cláusulas 6.4.5. e 6.4.6 do edital; - Não apresentou prova de consulta junto a CGU das certidões negativas correccionais, descumprindo a cláusula 6.6.7 do edital.

31/10/2022 10:48:12 NOTIFICAÇÃO SISTEMA

O detentor da melhor oferta é MAX ELETRO E MAGAZINE LTDA

31/10/2022 10:53:15 INABILITAÇÃO DE PARTICIPANTE PREGOEIRO

JBR DISTRIBUIDORA COMERCIO E SERVIÇOS EIRELE inabilitado. Motivo: - Não apresentou prova de consulta à CGU das certidões negativas correccionais descumprindo cláusula 6.6.7 do edital;

31/10/2022 10:57:05 MENSAGEM PREGOEIRO

PARA PARTICIPANTE 032: Sr.(a) licitante, em atenção ao instrumento convocatório e à regra do art. 38 do Decreto 10024/2019, a Administração vem apresentar procedimento de negociação, inquirindo-lhe da possibilidade de melhoria do preço proposto. Aguardamos resposta no prazo do edital.

31/10/2022 10:57:54 MENSAGEM MAX ELETRO E MAGAZINE LTDA (PARTICIPANTE 032)

Bom dia! Senhor(a) pregoeiro(a), já estamos no nosso menor valor de proposta.

31/10/2022 11:40:34 INABILITAÇÃO DE PARTICIPANTE PREGOEIRO

COSTA & SOUZA COMERCIO HOSPITAL LTDA inabilitado. Motivo: - Apresentou prova de aptidão emitida sem reconhecimento de firma do emissor (consta suposta assinatura com certificado digital, ausente de código de autenticação e em documento juntado com outros, tornando impossível sua validação da raiz do certificado) e, ainda, desacompanhada de contrato ou documento equivalente, descumprindo a exigência da cláusula 6.5.1 do edital; - Não apresentou certidão específica da junta do comércio, descumprindo as cláusulas 6.4.5. e 6.4.6 do edital; - Não apresentou prova de consulta à CGU das certidões negativas correccionais descumprindo cláusula 6.6.7 do edital;

31/10/2022 12:06:49 MENSAGEM PREGOEIRO

PARA PARTICIPANTE 032: Registro a informação.

31/10/2022 15:43:38 MANIFESTAÇÃO DE RECURSOS

31/10/2022 16:03:38 EM ADJUDICAÇÃO

18/11/2022 08:03:34 ADJUDICADO

LOTE 8 - ADJUDICADO
FORNO PROFISSIONAL DE LASTRO À GÁS

VALORES UNITÁRIOS FINAIS

Item: 1	Unidade: UNID	Marca: VENANCIO	Modelo: VENANCIO
Descrição: FORNO PROFISSIONAL DE LASTRO À GÁS - 01 FORNO; - 01 GRELHA; - 02 PEDRA. MATERIAL ESTRUTURA: AÇO INOX FUNCIONAMENTO: À GÁS, SISTEMA PARA ABERTURA DO VIDRO: TIPO GUILHOTINA BANDEJA COLETORA DE RESÍDUOS: CHAPA GALVANIZADA QUEIMADORES: COM SISTEMA DE GAVETA GÁS: BAIXA PRESSÃO CAVALETE: AÇO CARBONO REVESTIMENTO: AÇO GALVANIZADO ISOLAMENTO: LÃ DE ROCHA REGULADOR DE ENTRADA DE AR: SIM ACABAMENTO ESTRUTURA: PINTURA PÓ ELETROSTÁTICA COM BASE FOSFORIZADA, DIMENSÕES INTERNAS APROXIMADAS: 27 X 80 X 60 (A X L X P) MARCA: VENÂNCIO CONTEÚDO DA EMBALAGEM: 01 FONO DIMENSÕES APROXIMADAS DO PRODUTO: 125 X 92 X 64 CM DIMENSÕES APROXIMADAS DA EMBALAGEM: 69 X 87 X 77 CM PESO APROXIMADO DO PRODUTO: 83 KG PESO APROXIMADO DA EMBALAGEM: 89,6 KG INFORMAÇÕES ADICIONAIS: IDEAL PARA COZINHAS INDUSTRIAIS.			
Quantidade: 1		Valor Unit.: 2.390,00	Valor Total: 2.390,00



MUNICÍPIO DE IRACEMA
IRACEMA-CE



CLASSIFICAÇÃO

Razão Social	Num Documento	Oferta Inicial	Oferta Final	ME
1 ALANO RONIELLE GURGEL DE MELO	095 10.304.102/0001-54	2.390,00	2.390,00	Sim
2 FRANCISCO ROZILDO DOS SANTOS	083 48.177.456/0001-58	2.394,00	2.394,00	Sim

DESCLASSIFICADOS

Razão Social	Num Documento	Oferta Inicial	Oferta Final	ME
--------------	---------------	----------------	--------------	----

INABILITADOS

Razão Social	Num Documento	Oferta Inicial	Oferta Final	ME
VIVA DISTRIBUIDORA DE PRODUTOS EIRELI ME	040 20.008.831/0001-17	2.394,00	2.154,60	Sim
COMERCIAL VIEIRA COSTA LTDA	090 41.250.142/0001-94	2.394,00	2.295,00	Sim
COSTA & SOUZA COMERCIO HOSPITAL LTDA	017 46.093.723/0001-83	2.394,00	2.394,00	Sim
JBR DISTRIBUIDORA COMERCIO E SERVIÇOS	041 41.380.220/0001-75	2.394,00	2.394,00	Sim

MOVIMENTOS DO LOTE

17/10/2022 09:29:33	PUBLICADO		
17/10/2022 14:00:00	RECEPÇÃO DE PROPOSTAS		
31/10/2022 08:00:00	ANÁLISE DE PROPOSTAS		
31/10/2022 09:29:19	DISPUTA		
31/10/2022 09:29:19	LANCE	COMERCIAL VIEIRA COSTA LTDA (PARTICIPANTE 090)	2.394,00
31/10/2022 09:29:19	LANCE	VIVA DISTRIBUIDORA DE PRODUTOS EIRELI ME (PARTICIPANTE 040)	2.394,00
31/10/2022 09:29:19	LANCE	JBR DISTRIBUIDORA COMERCIO E SERVIÇOS EIRELE (PARTICIPANTE 041)	2.394,00
31/10/2022 09:29:19	LANCE	COSTA & SOUZA COMERCIO HOSPITAL LTDA (PARTICIPANTE 017)	2.394,00
31/10/2022 09:29:19	LANCE	FRANCISCO ROZILDO DOS SANTOS (PARTICIPANTE 083)	2.394,00
31/10/2022 09:29:19	LANCE	ALANO RONIELLE GURGEL DE MELO (PARTICIPANTE 095)	2.390,00
31/10/2022 09:30:09	LANCE	COMERCIAL VIEIRA COSTA LTDA (PARTICIPANTE 090)	2.385,00
31/10/2022 09:44:19	TEMPO RANDÔMICO		
31/10/2022 09:46:20	NOTIFICAÇÃO SISTEMA	O detentor da melhor oferta atual é: PARTICIPANTE 090	
31/10/2022 09:46:20	NOTIFICAÇÃO SISTEMA	Alguns participantes do lote ofertaram valores iguais de proposta. O sorteio entre eles foi realizado.	
31/10/2022 09:46:20	NOTIFICAÇÃO SISTEMA	Os seguintes participantes possuem direito de efetuar lance final e fechado: PARTICIPANTE 090, PARTICIPANTE 095, PARTICIPANTE 040, PARTICIPANTE 017, PARTICIPANTE 041, PARTICIPANTE 083	
31/10/2022 09:46:20	FECHADO 1		
31/10/2022 09:47:29	LANCE	VIVA DISTRIBUIDORA DE PRODUTOS EIRELI ME (PARTICIPANTE 040)	2.154,60
31/10/2022 09:47:47	LANCE	COMERCIAL VIEIRA COSTA LTDA (PARTICIPANTE 090)	2.295,00
31/10/2022 09:51:20	NOTIFICAÇÃO SISTEMA	O detentor da melhor oferta da etapa de lances é VIVA DISTRIBUIDORA DE PRODUTOS EIRELI ME	
31/10/2022 09:51:20	HABILITAÇÃO		
31/10/2022 09:57:43	MENSAGEM PREGOEIRO	PARA PARTICIPANTE 040: Sr.(a) licitante, em atenção ao instrumento convocatório e à regra do art. 38 do Decreto 10024/2019, a Administração vem apresentar procedimento de negociação, inquirindo-lhe da possibilidade de melhoria do preço proposto. Aguardamos resposta no prazo do edital.	
31/10/2022 10:47:38	INABILITAÇÃO DE PARTICIPANTE PREGOEIRO	VIVA DISTRIBUIDORA DE PRODUTOS EIRELI ME inabilitado. Motivo: - Não apresentou prova de consulta à CGU das certidões negativas correccionais descumprindo cláusula 6.6.7 do edital;	
31/10/2022 10:47:38	NOTIFICAÇÃO SISTEMA	O detentor da melhor oferta é A G VIEIRA COSTA	

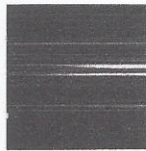

MUNICÍPIO DE IRACEMA
IRACEMA-CE



31/10/2022 10:48:11 NOTIFICAÇÃO SISTEMA

O detentor da melhor oferta é ALANO RONIELLE GURGEL DE MELO

31/10/2022 10:48:12 INABILITAÇÃO DE PARTICIPANTE PREGOEIRO

COMERCIAL VIEIRA COSTA LTDA inabilitado. Motivo: - Apresentou prova de aptidão anterior desacompanhada de contrato ou documento equivalente que o originou, descumprindo a cláusula 6.5.1 do Edital; - Apresentou certidões simplificada e específica da junta do comércio cuja data de emissão é superior é 30 dias, descumprindo as cláusulas 6.4.5. e 6.4.6 do edital; - Não apresentou prova de consulta junto a CGU das certidões negativas correccionais, descumprindo a cláusula 6.6.7 do edital.

31/10/2022 10:53:15 INABILITAÇÃO DE PARTICIPANTE PREGOEIRO

JBR DISTRIBUIDORA COMERCIO E SERVIÇOS EIRELE inabilitado. Motivo: - Não apresentou prova de consulta à CGU das certidões negativas correccionais descumprindo cláusula 6.6.7 do edital;

31/10/2022 10:57:14 MENSAGEM PREGOEIRO

PARA PARTICIPANTE 095: Sr.(a) licitante, em atenção ao instrumento convocatório e à regra do art. 38 do Decreto 10024/2019, a Administração vem apresentar procedimento de negociação, inquirindo-lhe da possibilidade de melhoria do preço proposto. Aguardamos resposta no prazo do edital.

31/10/2022 11:40:34 INABILITAÇÃO DE PARTICIPANTE PREGOEIRO

COSTA & SOUZA COMERCIO HOSPITAL LTDA inabilitado. Motivo: - Apresentou prova de aptidão emitida sem reconhecimento de firma do emissor (consta suposta assinatura com certificado digital, ausente de código de autenticação e em documento juntado com outros, tornando impossível sua validação da raiz do certificado) e, ainda, desacompanhada de contrato ou documento equivalente, descumprindo a exigência da cláusula 6.5.1 do edital; - Não apresentou certidão específica da junta do comércio, descumprindo as cláusulas 6.4.5. e 6.4.6 do edital; - Não apresentou prova de consulta à CGU das certidões negativas correccionais descumprindo cláusula 6.6.7 do edital;

31/10/2022 15:40:50 MENSAGEM ALANO RONIELLE GURGEL DE MELO (PARTICIPANTE 095)

Senhor pregoeiro, infelizmente não consigo reduzir o valor, devido já está no limite de minha margem.

31/10/2022 15:41:50 MENSAGEM PREGOEIRO

PARA PARTICIPANTE 095: Registro a informação.

31/10/2022 15:43:38 MANIFESTAÇÃO DE RECURSOS

31/10/2022 16:03:38 EM ADJUDICAÇÃO

18/11/2022 08:03:34 ADJUDICADO

**LOTE 9 - ADJUDICADO
FREEZER HORIZONTAL**

VALORES UNITÁRIOS FINAIS

Item: 1	Unidade: UNID	Marca: CONSUL	Modelo: CONSUL
Descrição: FREEZER HORIZONTAL-COM DUPLA AÇÃO CAPACIDADE DE ARMAZENAMENTO DE 534L. 220V. PODENDO OPERAR NA FUNÇÃO REFRIGERADA DE 1°C A 5°C OU NA FUNÇÃO FREEZER DE -18°C A -25°C. POTÊNCIA DE 160WATTS. HORIZONTAL. COM GARANTIA DE NO MÍNIMO 12 MESES.			
Quantidade: 1	Valor Unit.: 4.250,00	Valor Total: 4.250,00	

CLASSIFICAÇÃO

Razão Social	Num	Documento	Oferta Inicial	Oferta Final	ME
1 ALANO RONIELLE GURGEL DE MELO	084	10.304.102/0001-54	4.450,00	4.250,00	Sim
2 CATFELLI DESIGN COMERCIO LTDA	072	44.460.306/0001-04	4.495,70	4.495,70	Sim
3 MAX ELETRO E MAGAZINE LTDA	006	02.347.734/0001-77	4.495,78	4.495,78	Não
4 FRANCISCO ROZILDO DOS SANTOS	070	48.177.456/0001-58	4.495,78	4.495,78	Sim

DESCLASSIFICADOS

Razão Social	Num	Documento	Oferta Inicial	Oferta Final	ME
--------------	-----	-----------	----------------	--------------	----

INABILITADOS

Razão Social	Num	Documento	Oferta Inicial	Oferta Final	ME
COMERCIAL VIEIRA COSTA LTDA	052	41.250.142/0001-94	4.495,78	3.949,00	Sim
AC COMERCIO LTDA	093	46.221.464/0001-29	4.495,78	3.985,00	Sim
COSTA & SOUZA COMERCIO HOSPITAL LTDA	066	46.093.723/0001-83	4.495,00	4.100,00	Sim
POSITIVO COMERCIO DE ARTIGOS DE PAPELARIA	079	37.990.239/0001-66	4.495,78	4.339,00	Sim

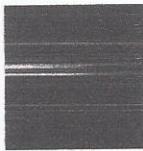

MUNICIPIO DE IRACEMA
IRACEMA-CE



JBR DISTRIBUIDORA COMERCIO E SERVIÇOS 005 41.380.220/0001-75 4.495,78 4.399,99 Sim

MOVIMENTOS DO LOTE

17/10/2022 09:29:33	PUBLICADO		
17/10/2022 14:00:00	RECEPÇÃO DE PROPOSTAS		
31/10/2022 08:00:00	ANÁLISE DE PROPOSTAS		
31/10/2022 09:51:59	DISPUTA		
31/10/2022 09:51:59	LANCE	COMERCIAL VIEIRA COSTA LTDA (PARTICIPANTE 052)	4.495,78
31/10/2022 09:51:59	LANCE	AC COMERCIO LTDA (PARTICIPANTE 093)	4.495,78
31/10/2022 09:51:59	LANCE	FRANCISCO ROZILDO DOS SANTOS (PARTICIPANTE 070)	4.495,78
31/10/2022 09:51:59	LANCE	CATFELLI DESIGN COMERCIO LTDA (PARTICIPANTE 072)	4.495,70
31/10/2022 09:51:59	LANCE	MAX ELETRO E MAGAZINE LTDA (PARTICIPANTE 006)	4.495,78
31/10/2022 09:51:59	LANCE	ALANO RONIELLE GURGEL DE MELO (PARTICIPANTE 084)	4.450,00
31/10/2022 09:51:59	LANCE	POSITIVO COMERCIO DE ARTIGOS DE PAPELARIA LTDA (PARTICIPANTE)	4.495,78
31/10/2022 09:51:59	LANCE	JBR DISTRIBUIDORA COMERCIO E SERVIÇOS EIRELE (PARTICIPANTE)	4.495,78
31/10/2022 09:51:59	LANCE	COSTA & SOUZA COMERCIO HOSPITAL LTDA (PARTICIPANTE 066)	4.495,00
31/10/2022 09:52:25	LANCE	JBR DISTRIBUIDORA COMERCIO E SERVIÇOS EIRELE (PARTICIPANTE)	4.492,00
31/10/2022 09:52:31	LANCE	COMERCIAL VIEIRA COSTA LTDA (PARTICIPANTE 052)	4.400,00
31/10/2022 09:54:13	LANCE	JBR DISTRIBUIDORA COMERCIO E SERVIÇOS EIRELE (PARTICIPANTE)	4.399,99
31/10/2022 09:54:30	LANCE	COMERCIAL VIEIRA COSTA LTDA (PARTICIPANTE 052)	4.399,00
31/10/2022 09:55:06	LANCE	AC COMERCIO LTDA (PARTICIPANTE 093)	4.389,00
31/10/2022 09:58:15	LANCE	COMERCIAL VIEIRA COSTA LTDA (PARTICIPANTE 052)	4.388,00
31/10/2022 09:58:31	LANCE	AC COMERCIO LTDA (PARTICIPANTE 093)	4.380,00
31/10/2022 09:58:56	LANCE	COMERCIAL VIEIRA COSTA LTDA (PARTICIPANTE 052)	4.375,00
31/10/2022 09:59:18	LANCE	AC COMERCIO LTDA (PARTICIPANTE 093)	4.365,00
31/10/2022 09:59:39	LANCE	COMERCIAL VIEIRA COSTA LTDA (PARTICIPANTE 052)	4.360,00
31/10/2022 09:59:48	LANCE	AC COMERCIO LTDA (PARTICIPANTE 093)	4.350,00
31/10/2022 10:00:33	LANCE	COMERCIAL VIEIRA COSTA LTDA (PARTICIPANTE 052)	4.340,00
31/10/2022 10:01:08	LANCE	AC COMERCIO LTDA (PARTICIPANTE 093)	4.320,00
31/10/2022 10:03:35	LANCE	POSITIVO COMERCIO DE ARTIGOS DE PAPELARIA LTDA (PARTICIPANTE)	4.339,00
31/10/2022 10:04:03	LANCE	COMERCIAL VIEIRA COSTA LTDA (PARTICIPANTE 052)	4.315,00
31/10/2022 10:04:23	LANCE	AC COMERCIO LTDA (PARTICIPANTE 093)	4.300,00
31/10/2022 10:05:26	LANCE	COMERCIAL VIEIRA COSTA LTDA (PARTICIPANTE 052)	4.299,00
31/10/2022 10:05:47	LANCE	AC COMERCIO LTDA (PARTICIPANTE 093)	4.290,00
31/10/2022 10:06:19	LANCE	COMERCIAL VIEIRA COSTA LTDA (PARTICIPANTE 052)	4.285,00
31/10/2022 10:06:49	LANCE	AC COMERCIO LTDA (PARTICIPANTE 093)	4.275,00
31/10/2022 10:06:59	TEMPO RANDÔMICO		
31/10/2022 10:09:23	LANCE	ALANO RONIELLE GURGEL DE MELO (PARTICIPANTE 084)	4.270,00
31/10/2022 10:09:38	LANCE	AC COMERCIO LTDA (PARTICIPANTE 093)	4.260,00
31/10/2022 10:11:59	NOTIFICAÇÃO SISTEMA		
O detentor da melhor oferta atual é: PARTICIPANTE 093			
31/10/2022 10:11:59	NOTIFICAÇÃO SISTEMA		
Alguns participantes do lote ofertaram valores iguais de proposta. O sorteio entre eles foi realizado.			

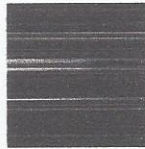

MUNICÍPIO DE IRACEMA
IRACEMA-CE



31/10/2022 10:11:59 NOTIFICAÇÃO SISTEMA

Os seguintes participantes possuem direito de efetuar lance final e fechado: PARTICIPANTE 093, PARTICIPANTE 084, PARTICIPANTE 052, PARTICIPANTE 079, PARTICIPANTE 005, PARTICIPANTE 066, PARTICIPANTE 072, PARTICIPANTE 006, PARTICIPANTE 070

31/10/2022 10:11:59 FECHADO 1

31/10/2022 10:12:41 LANCE	COMERCIAL VIEIRA COSTA LTDA (PARTICIPANTE 052)	3.949,00
31/10/2022 10:12:59 LANCE	COSTA & SOUZA COMERCIO HOSPITAL LTDA (PARTICIPANTE 066)	4.100,00
31/10/2022 10:13:08 LANCE	AC COMERCIO LTDA (PARTICIPANTE 093)	3.985,00
31/10/2022 10:14:02 LANCE	ALANO RONIELLE GURGEL DE MELO (PARTICIPANTE 084)	4.250,00

31/10/2022 10:16:59 NOTIFICAÇÃO SISTEMA

O detentor da melhor oferta da etapa de lances é A G VIEIRA COSTA

31/10/2022 10:16:59 HABILITAÇÃO

31/10/2022 10:17:39 NOTIFICAÇÃO SISTEMA

O detentor da melhor oferta é AC COMERCIO LTDA

31/10/2022 10:17:40 INABILITAÇÃO DE PARTICIPANTE PREGOEIRO

COMERCIAL VIEIRA COSTA LTDA inabilitado. Motivo: - Apresentou prova de aptidão anterior desacompanhada de contrato ou documento equivalente que o originou, descumprindo a cláusula 6.5.1 do Edital; - Apresentou certidões simplificada e específica da junta do comércio cuja data de emissão é superior é 30 dias, descumprindo as cláusulas 6.4.5 e 6.4.6 do edital; - Não apresentou prova de consulta junto a CGU das certidões negativas correccionais, descumprindo a cláusula 6.6.7 do edital.

31/10/2022 10:53:15 INABILITAÇÃO DE PARTICIPANTE PREGOEIRO

JBR DISTRIBUIDORA COMERCIO E SERVIÇOS EIRELE inabilitado. Motivo: - Não apresentou prova de consulta à CGU das certidões negativas correccionais descumprindo cláusula 6.6.7 do edital;

31/10/2022 10:57:25 MENSAGEM PREGOEIRO

PARA PARTICIPANTE 093: Sr.(a) licitante, em atenção ao instrumento convocatório e à regra do art. 38 do Decreto 10024/2019, a Administração vem apresentar procedimento de negociação, inquirindo-lhe da possibilidade de melhoria do preço proposto. Aguardamos resposta no prazo do edital.

31/10/2022 10:59:30 MENSAGEM AC COMERCIO LTDA (PARTICIPANTE 093)

Bom dia Sr(a). Pregoeiro(a), já estou no meu melhor e menor preço, ao mesmo tempo, estou atendendo o descritivo do termo de referência, obrigado.

31/10/2022 11:40:34 INABILITAÇÃO DE PARTICIPANTE PREGOEIRO

COSTA & SOUZA COMERCIO HOSPITAL LTDA inabilitado. Motivo: - Apresentou prova de aptidão emitida sem reconhecimento de firma do emissor (consta suposta assinatura com certificado digital, ausente de código de autenticação e em documento juntado com outros, tornando impossível sua validação da raiz do certificado) e, ainda, desacompanhada de contrato ou documento equivalente, descumprindo a exigência da cláusula 6.5.1 do edital; - Não apresentou certidão específica da junta do comércio, descumprindo as cláusulas 6.4.5 e 6.4.6 do edital; - Não apresentou prova de consulta à CGU das certidões negativas correccionais descumprindo cláusula 6.6.7 do edital;

31/10/2022 12:05:33 INABILITAÇÃO DE PARTICIPANTE PREGOEIRO

AC COMERCIO LTDA inabilitado. Motivo: - Apresentou prova de aptidão desacompanhada de contrato ou documento equivalente, descumprindo a exigência da cláusula 6.5.1 do edital; - Não apresentou os índices contábeis exigidos na cláusula 6.4.3; - Não apresentou certidão específica da junta do comércio, e apresentou certidão simplificada cuja data de emissão é superior ao lapso temporal exigido, descumprindo as cláusulas 6.4.5 e 6.4.6 do edital; - Não apresentou prova de consulta à CGU das certidões negativas correccionais descumprindo cláusula 6.6.7 do edital;

31/10/2022 12:05:33 NOTIFICAÇÃO SISTEMA

O detentor da melhor oferta é ALANO RONIELLE GURGEL DE MELO

31/10/2022 12:05:54 MENSAGEM PREGOEIRO

PARA PARTICIPANTE 084: Sr.(a) licitante, em atenção ao instrumento convocatório e à regra do art. 38 do Decreto 10024/2019, a Administração vem apresentar procedimento de negociação, inquirindo-lhe da possibilidade de melhoria do preço proposto. Aguardamos resposta no prazo do edital.

31/10/2022 15:01:10 INABILITAÇÃO DE PARTICIPANTE PREGOEIRO

POSITIVO COMERCIO DE ARTIGOS DE PAPELARIA LTDA inabilitado. Motivo: - Não apresentou prova de consulta à CGU das certidões negativas correccionais descumprindo cláusula 6.6.7 do edital;

31/10/2022 15:40:58 MENSAGEM ALANO RONIELLE GURGEL DE MELO (PARTICIPANTE 084)

Senhor pregoeiro, infelizmente não consigo reduzir o valor, devido já está no limite de minha margem.

31/10/2022 15:41:11 MENSAGEM PREGOEIRO

PARA PARTICIPANTE 084: Registro a informação.

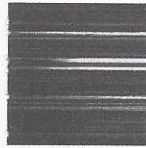

MUNICÍPIO DE IRACEMA
IRACEMA-CE



31/10/2022 15:43:38 MANIFESTAÇÃO DE RECURSOS

31/10/2022 16:03:39 EM ADJUDICAÇÃO

18/11/2022 08:03:34 ADJUDICADO

LOTE 10 - ADJUDICADO
IMPRESSORA COM TANQUE DE TINTA RECARREGÁVEL/JATO DE TINTA COLORIDO COM BULK

VALORES UNITÁRIOS FINAIS

Item: 1	Unidade: UNID	Marca: EPSON	Modelo: L3250
<p>Descrição: IMPRESSORA COM TANQUE DE TINTA RECARREGÁVEL/JATO DE TINTA COLORIDO COM BULK - JATO DE TINTA HEAT-FREE MICROPIEZO, RESOLUÇÃO MÁXIMA DE IMPRESSÃO: - 5760 X 1440 DPI, VELOCIDADE DE IMPRESSÃO ISO: - 10 PPM EM PRETO E 5 PPM EM CORES (A4/CARTA), VELOCIDADE DE IMPRESSÃO: ATÉ 33 PPM EM PRETO E 15 PPM EM CORES (RASCUNHO, A4/CARTA), DIMENSÕES E PESO: DIMENSÃO APROXIMADA: 37,5 X 34,7 X 17,9 CM, PESO APROXIMADO: 3,9 KG, CÓPIA:VELOCIDADE DE CÓPIA ISO: 7,7 CPM EM PRETO E 3,8 CPM EM CORES (A4/CARTA), TAMANHO MÁXIMO DA CÓPIA: A4/CARTA - 1.200 DPI X 2.400 DPI, ESPECIFICAÇÕES DO SCANNER: TIPO DE SCANNER: BASE PLANA COM SENSOR DE LINHAS CIS COLORIDO, RESOLUÇÃO ÓPTICA: 1.200 DPI X 2.400 DPI, PROFUNDIDADE DE BIT DE COR: 48 BITS DE ENTRADA, 24 BITS DE SAÍDA, PROFUNDIDADE DE BIT MONOCROMÁTICO: 16 BITS DE ENTRADA, 1 BIT DE SAÍDA, PROFUNDIDADE DE BIT DE TONS DE CINZA: 16 BITS DE ENTRADA, 8 BITS DE SAÍDA, REA MÁXIMA DE DIGITALIZAÇÃO: 216 MM X 297 MM, ELOCIDADE DE DIGITALIZAÇÃO: 11 SEGUNDOS POR PÁGINA EM PRETO E 28 SEGUNDOS POR PÁGINA EM CORES (200 DPI), CONECTIVIDADE: CONECTIVIDADE PADRÃO: USB 2.0 DE ALTA VELOCIDADE / WIRELESS / WI-FI DIRECT, PROTOCOLOS DE IMPRESSÃO EM REDE: TCP/IPV4, TCP/IPV6, PROTOCOLOS DE GERENCIAMENTO DE REDES: SNMP, HTTP, DHCP, APIPA, PING, DDNS, MDNS, SLP, WSD, LLTD WEP (64BIT/128BIT), WPA-PSK (TKIP), WPA2-PSK (AES), WPA3-SAE (AES), SEGURANÇA WLAN: WEP (64-BIT/128-BIT), WPA-PSK (TKIP), WPA2-PSK (AES), WPA3-SAE (AES).</p>			
Quantidade: 1	Valor Unit.: 1.449,00	Valor Total: 1.449,00	

CLASSIFICAÇÃO

Razão Social	Num Documento	Oferta Inicial	Oferta Final	ME
1 WINDSTAR COMPUTADORES E ELETRO LTDA	019 10.553.199/0001-39	2.410,33	1.449,00	Sim
2 MAX ELETRO E MAGAZINE LTDA	012 02.347.734/0001-77	2.410,33	1.537,80	Não
3 DIGITALPAR INFORMÁTICA LTDA	043 18.861.730/0001-42	2.410,00	1.550,00	Sim
4 HMA COMERCIO E ATACADISTA DE PRODUTOS DE	063 29.391.476/0001-82	2.410,33	1.659,00	Sim
5 ALANO RONIELLE GURGEL DE MELO	015 10.304.102/0001-54	2.400,00	2.400,00	Sim
6 CATFELLI DESIGN COMERCIO LTDA	077 44.460.306/0001-04	2.410,30	2.410,30	Sim
7 FRANCISCO ROZILDO DOS SANTOS	039 48.177.456/0001-58	2.410,33	2.410,33	Sim

DESCLASSIFICADOS

Razão Social	Num Documento	Oferta Inicial	Oferta Final	ME
--------------	---------------	----------------	--------------	----

INABILITADOS

Razão Social	Num Documento	Oferta Inicial	Oferta Final	ME
LICITA HB INFORMATICA LTDA	062 38.422.516/0001-05	2.409,00	1.564,00	Sim
COMERCIAL VIEIRA COSTA LTDA	060 41.250.142/0001-94	2.410,33	1.619,00	Sim
POSITIVO COMERCIO DE ARTIGOS DE PAPELARIA	082 37.990.239/0001-66	2.410,33	1.792,00	Sim
ART COMERCIO E SERVICO LTDA	061 44.014.580/0001-41	2.410,00	1.829,00	Sim
JBR DISTRIBUIDORA COMERCIO E SERVIÇOS	054 41.380.220/0001-75	2.410,33	1.889,20	Sim
VIVA DISTRIBUIDORA DE PRODUTOS EIRELI ME	045 20.008.831/0001-17	2.410,33	1.900,50	Sim
COSTA & SOUZA COMERCIO HOSPITAL LTDA	028 46.093.723/0001-83	2.410,00	2.410,00	Sim

MOVIMENTOS DO LOTE

17/10/2022 09:29:33	PUBLICADO
17/10/2022 14:00:00	RECEPÇÃO DE PROPOSTAS
31/10/2022 08:00:00	ANÁLISE DE PROPOSTAS



MUNICÍPIO DE IRACEMA
IRACEMA-CE



31/10/2022 09:51:59 DISPUTA			
31/10/2022 09:51:59	LANCE	FRANCISCO ROZILDO DOS SANTOS (PARTICIPANTE 039)	2.410,33
31/10/2022 09:51:59	LANCE	CATFELLI DESIGN COMERCIO LTDA (PARTICIPANTE 077)	2.410,30
31/10/2022 09:51:59	LANCE	MAX ELETRO E MAGAZINE LTDA (PARTICIPANTE 012)	2.410,33
31/10/2022 09:51:59	LANCE	JBR DISTRIBUIDORA COMERCIO E SERVIÇOS EIRELE (PARTICIPANTE	2.410,33
31/10/2022 09:51:59	LANCE	POSITIVO COMERCIO DE ARTIGOS DE PAPELARIA LTDA (PARTICIPANTE	2.410,33
31/10/2022 09:51:59	LANCE	COSTA & SOUZA COMERCIO HOSPITAL LTDA (PARTICIPANTE 028)	2.410,00
31/10/2022 09:51:59	LANCE	ART COMERCIO E SERVICO LTDA (PARTICIPANTE 061)	2.410,00
31/10/2022 09:51:59	LANCE	ALANO RONIELLE GURGEL DE MELO (PARTICIPANTE 015)	2.400,00
31/10/2022 09:51:59	LANCE	DIGITALPAR INFORMÁTICA LTDA (PARTICIPANTE 043)	2.410,00
31/10/2022 09:51:59	LANCE	WINDSTAR COMPUTADORES E ELETRO LTDA (PARTICIPANTE 019)	2.410,33
31/10/2022 09:51:59	LANCE	COMERCIAL VIEIRA COSTA LTDA (PARTICIPANTE 060)	2.410,33
31/10/2022 09:51:59	LANCE	LICITA HB INFORMÁTICA LTDA (PARTICIPANTE 062)	2.409,00
31/10/2022 09:51:59	LANCE	VIVA DISTRIBUIDORA DE PRODUTOS EIRELI ME (PARTICIPANTE 045)	2.410,33
31/10/2022 09:51:59	LANCE	HMA COMERCIO E ATACADISTA DE PRODUTOS DE INFORMÁTICA E	2.410,33
31/10/2022 09:52:22	LANCE	VIVA DISTRIBUIDORA DE PRODUTOS EIRELI ME (PARTICIPANTE 045)	2.168,99
31/10/2022 09:52:25	LANCE	HMA COMERCIO E ATACADISTA DE PRODUTOS DE INFORMÁTICA E	2.399,99
31/10/2022 09:52:41	LANCE	VIVA DISTRIBUIDORA DE PRODUTOS EIRELI ME (PARTICIPANTE 045)	2.168,09
31/10/2022 09:52:42	LANCE	HMA COMERCIO E ATACADISTA DE PRODUTOS DE INFORMÁTICA E	2.168,98
31/10/2022 09:52:45	LANCE	WINDSTAR COMPUTADORES E ELETRO LTDA (PARTICIPANTE 019)	2.160,00
31/10/2022 09:52:47	LANCE	COMERCIAL VIEIRA COSTA LTDA (PARTICIPANTE 060)	2.168,00
31/10/2022 09:52:55	LANCE	JBR DISTRIBUIDORA COMERCIO E SERVIÇOS EIRELE (PARTICIPANTE	2.159,90
31/10/2022 09:52:57	LANCE	VIVA DISTRIBUIDORA DE PRODUTOS EIRELI ME (PARTICIPANTE 045)	1.952,07
31/10/2022 09:52:58	LANCE	HMA COMERCIO E ATACADISTA DE PRODUTOS DE INFORMÁTICA E	2.159,99
31/10/2022 09:53:08	LANCE	WINDSTAR COMPUTADORES E ELETRO LTDA (PARTICIPANTE 019)	1.951,00
31/10/2022 09:53:13	LANCE	VIVA DISTRIBUIDORA DE PRODUTOS EIRELI ME (PARTICIPANTE 045)	1.943,99
31/10/2022 09:53:13	LANCE	HMA COMERCIO E ATACADISTA DE PRODUTOS DE INFORMÁTICA E	1.952,06
31/10/2022 09:53:28	LANCE	VIVA DISTRIBUIDORA DE PRODUTOS EIRELI ME (PARTICIPANTE 045)	1.943,90
31/10/2022 09:53:28	LANCE	HMA COMERCIO E ATACADISTA DE PRODUTOS DE INFORMÁTICA E	1.943,98
31/10/2022 09:53:30	LANCE	COMERCIAL VIEIRA COSTA LTDA (PARTICIPANTE 060)	1.940,00
31/10/2022 09:53:47	LANCE	WINDSTAR COMPUTADORES E ELETRO LTDA (PARTICIPANTE 019)	1.939,00
31/10/2022 09:53:58	LANCE	HMA COMERCIO E ATACADISTA DE PRODUTOS DE INFORMÁTICA E	1.939,99
31/10/2022 09:54:01	LANCE	WINDSTAR COMPUTADORES E ELETRO LTDA (PARTICIPANTE 019)	1.900,00
31/10/2022 09:54:18	LANCE	HMA COMERCIO E ATACADISTA DE PRODUTOS DE INFORMÁTICA E	1.899,99
31/10/2022 09:54:19	LANCE	COMERCIAL VIEIRA COSTA LTDA (PARTICIPANTE 060)	1.899,00
31/10/2022 09:54:31	LANCE	WINDSTAR COMPUTADORES E ELETRO LTDA (PARTICIPANTE 019)	1.898,00
31/10/2022 09:54:32	LANCE	HMA COMERCIO E ATACADISTA DE PRODUTOS DE INFORMÁTICA E	1.898,99
31/10/2022 09:54:49	LANCE	HMA COMERCIO E ATACADISTA DE PRODUTOS DE INFORMÁTICA E	1.897,99
31/10/2022 09:54:50	LANCE	JBR DISTRIBUIDORA COMERCIO E SERVIÇOS EIRELE (PARTICIPANTE	1.896,00
31/10/2022 09:54:56	LANCE	COMERCIAL VIEIRA COSTA LTDA (PARTICIPANTE 060)	1.895,00
31/10/2022 09:55:01	LANCE	WINDSTAR COMPUTADORES E ELETRO LTDA (PARTICIPANTE 019)	1.890,00
31/10/2022 09:55:04	LANCE	HMA COMERCIO E ATACADISTA DE PRODUTOS DE INFORMÁTICA E	1.894,99
31/10/2022 09:55:20	LANCE	HMA COMERCIO E ATACADISTA DE PRODUTOS DE INFORMÁTICA E	1.889,99
31/10/2022 09:55:56	LANCE	WINDSTAR COMPUTADORES E ELETRO LTDA (PARTICIPANTE 019)	1.888,06

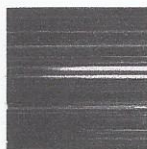

MUNICÍPIO DE IRACEMA
IRACEMA-CE



31/10/2022 09:56:10	LANCE	HMA COMERCIO E ATACADISTA DE PRODUTOS DE INFORMATICA E	1.887,99
31/10/2022 09:56:57	LANCE	JBR DISTRIBUIDORA COMERCIO E SERVIÇOS EIRELE (PARTICIPANTE	1.889,20
31/10/2022 09:57:06	LANCE	WINDSTAR COMPUTADORES E ELETRO LTDA (PARTICIPANTE 019)	1.850,00
31/10/2022 09:57:14	LANCE	VIVA DISTRIBUIDORA DE PRODUTOS EIRELI ME (PARTICIPANTE 045)	1.942,50
31/10/2022 09:57:18	LANCE	HMA COMERCIO E ATACADISTA DE PRODUTOS DE INFORMATICA E	1.849,99
31/10/2022 09:57:29	LANCE	VIVA DISTRIBUIDORA DE PRODUTOS EIRELI ME (PARTICIPANTE 045)	1.942,48
31/10/2022 09:57:45	LANCE	WINDSTAR COMPUTADORES E ELETRO LTDA (PARTICIPANTE 019)	1.840,00
31/10/2022 09:57:59	LANCE	HMA COMERCIO E ATACADISTA DE PRODUTOS DE INFORMATICA E	1.839,99
31/10/2022 09:57:59	LANCE	VIVA DISTRIBUIDORA DE PRODUTOS EIRELI ME (PARTICIPANTE 045)	1.932,00
31/10/2022 09:58:16	LANCE	VIVA DISTRIBUIDORA DE PRODUTOS EIRELI ME (PARTICIPANTE 045)	1.931,98
31/10/2022 09:58:26	LANCE	COMERCIAL VIEIRA COSTA LTDA (PARTICIPANTE 060)	1.835,00
31/10/2022 09:58:36	LANCE	VIVA DISTRIBUIDORA DE PRODUTOS EIRELI ME (PARTICIPANTE 045)	1.926,75
31/10/2022 09:58:36	LANCE	HMA COMERCIO E ATACADISTA DE PRODUTOS DE INFORMATICA E	1.834,99
31/10/2022 09:58:39	LANCE	WINDSTAR COMPUTADORES E ELETRO LTDA (PARTICIPANTE 019)	1.833,00
31/10/2022 09:58:51	LANCE	HMA COMERCIO E ATACADISTA DE PRODUTOS DE INFORMATICA E	1.832,99
31/10/2022 09:58:52	LANCE	VIVA DISTRIBUIDORA DE PRODUTOS EIRELI ME (PARTICIPANTE 045)	1.924,65
31/10/2022 09:59:06	LANCE	COMERCIAL VIEIRA COSTA LTDA (PARTICIPANTE 060)	1.832,00
31/10/2022 09:59:10	LANCE	VIVA DISTRIBUIDORA DE PRODUTOS EIRELI ME (PARTICIPANTE 045)	1.924,63
31/10/2022 09:59:17	LANCE	WINDSTAR COMPUTADORES E ELETRO LTDA (PARTICIPANTE 019)	1.830,00
31/10/2022 09:59:21	LANCE	HMA COMERCIO E ATACADISTA DE PRODUTOS DE INFORMATICA E	1.831,99
31/10/2022 09:59:30	LANCE	VIVA DISTRIBUIDORA DE PRODUTOS EIRELI ME (PARTICIPANTE 045)	1.921,50
31/10/2022 09:59:40	LANCE	HMA COMERCIO E ATACADISTA DE PRODUTOS DE INFORMATICA E	1.829,99
31/10/2022 09:59:49	LANCE	ART COMERCIO E SERVICO LTDA (PARTICIPANTE 061)	1.829,00
31/10/2022 09:59:50	LANCE	VIVA DISTRIBUIDORA DE PRODUTOS EIRELI ME (PARTICIPANTE 045)	1.921,48
31/10/2022 09:59:52	LANCE	WINDSTAR COMPUTADORES E ELETRO LTDA (PARTICIPANTE 019)	1.810,00
31/10/2022 10:00:07	LANCE	HMA COMERCIO E ATACADISTA DE PRODUTOS DE INFORMATICA E	1.809,99
31/10/2022 10:00:10	LANCE	VIVA DISTRIBUIDORA DE PRODUTOS EIRELI ME (PARTICIPANTE 045)	1.900,50
31/10/2022 10:00:15	LANCE	COMERCIAL VIEIRA COSTA LTDA (PARTICIPANTE 060)	1.800,00
31/10/2022 10:00:18	LANCE	LICITA HB INFORMATICA LTDA (PARTICIPANTE 062)	1.827,00
31/10/2022 10:00:24	LANCE	WINDSTAR COMPUTADORES E ELETRO LTDA (PARTICIPANTE 019)	1.799,00
31/10/2022 10:00:36	LANCE	LICITA HB INFORMATICA LTDA (PARTICIPANTE 062)	1.808,00
31/10/2022 10:00:39	LANCE	HMA COMERCIO E ATACADISTA DE PRODUTOS DE INFORMATICA E	1.798,99
31/10/2022 10:00:53	LANCE	LICITA HB INFORMATICA LTDA (PARTICIPANTE 062)	1.798,00
31/10/2022 10:00:58	LANCE	WINDSTAR COMPUTADORES E ELETRO LTDA (PARTICIPANTE 019)	1.797,00
31/10/2022 10:01:04	LANCE	COMERCIAL VIEIRA COSTA LTDA (PARTICIPANTE 060)	1.795,00
31/10/2022 10:01:07	LANCE	HMA COMERCIO E ATACADISTA DE PRODUTOS DE INFORMATICA E	1.796,99
31/10/2022 10:01:20	LANCE	WINDSTAR COMPUTADORES E ELETRO LTDA (PARTICIPANTE 019)	1.790,00
31/10/2022 10:01:20	LANCE	LICITA HB INFORMATICA LTDA (PARTICIPANTE 062)	1.793,00
31/10/2022 10:01:26	LANCE	HMA COMERCIO E ATACADISTA DE PRODUTOS DE INFORMATICA E	1.794,99
31/10/2022 10:01:27	LANCE	MAX ELETRO E MAGAZINE LTDA (PARTICIPANTE 012)	1.796,00
31/10/2022 10:01:42	LANCE	HMA COMERCIO E ATACADISTA DE PRODUTOS DE INFORMATICA E	1.789,99
31/10/2022 10:01:52	LANCE	WINDSTAR COMPUTADORES E ELETRO LTDA (PARTICIPANTE 019)	1.780,00
31/10/2022 10:02:08	LANCE	HMA COMERCIO E ATACADISTA DE PRODUTOS DE INFORMATICA E	1.779,99
31/10/2022 10:02:18	LANCE	WINDSTAR COMPUTADORES E ELETRO LTDA (PARTICIPANTE 019)	1.775,00



MUNICÍPIO DE IRACEMA
IRACEMA-CE



31/10/2022 10:03:03	LANCE	HMA COMERCIO E ATACADISTA DE PRODUTOS DE INFORMATICA E	1.774,99
31/10/2022 10:03:15	LANCE	POSITIVO COMERCIO DE ARTIGOS DE PAPELARIA LTDA (PARTICIPANTE	1.792,00
31/10/2022 10:03:16	LANCE	WINDSTAR COMPUTADORES E ELETRO LTDA (PARTICIPANTE 019)	1.770,00
31/10/2022 10:03:25	LANCE	HMA COMERCIO E ATACADISTA DE PRODUTOS DE INFORMATICA E	1.769,99
31/10/2022 10:03:51	LANCE	COMERCIAL VIEIRA COSTA LTDA (PARTICIPANTE 060)	1.769,00
31/10/2022 10:03:58	LANCE	WINDSTAR COMPUTADORES E ELETRO LTDA (PARTICIPANTE 019)	1.760,00
31/10/2022 10:04:12	LANCE	LICITA HB INFORMATICA LTDA (PARTICIPANTE 062)	1.768,00
31/10/2022 10:04:14	LANCE	HMA COMERCIO E ATACADISTA DE PRODUTOS DE INFORMATICA E	1.759,99
31/10/2022 10:04:30	LANCE	WINDSTAR COMPUTADORES E ELETRO LTDA (PARTICIPANTE 019)	1.750,00
31/10/2022 10:04:44	LANCE	HMA COMERCIO E ATACADISTA DE PRODUTOS DE INFORMATICA E	1.749,99
31/10/2022 10:05:00	LANCE	WINDSTAR COMPUTADORES E ELETRO LTDA (PARTICIPANTE 019)	1.748,00
31/10/2022 10:05:16	LANCE	COMERCIAL VIEIRA COSTA LTDA (PARTICIPANTE 060)	1.747,50
31/10/2022 10:05:20	LANCE	HMA COMERCIO E ATACADISTA DE PRODUTOS DE INFORMATICA E	1.747,99
31/10/2022 10:05:34	LANCE	WINDSTAR COMPUTADORES E ELETRO LTDA (PARTICIPANTE 019)	1.740,00
31/10/2022 10:05:37	LANCE	LICITA HB INFORMATICA LTDA (PARTICIPANTE 062)	1.746,00
31/10/2022 10:05:40	LANCE	HMA COMERCIO E ATACADISTA DE PRODUTOS DE INFORMATICA E	1.747,49
31/10/2022 10:06:01	LANCE	HMA COMERCIO E ATACADISTA DE PRODUTOS DE INFORMATICA E	1.739,99
31/10/2022 10:06:21	LANCE	WINDSTAR COMPUTADORES E ELETRO LTDA (PARTICIPANTE 019)	1.738,00
31/10/2022 10:06:33	LANCE	COMERCIAL VIEIRA COSTA LTDA (PARTICIPANTE 060)	1.737,50
31/10/2022 10:06:39	LANCE	HMA COMERCIO E ATACADISTA DE PRODUTOS DE INFORMATICA E	1.737,99
31/10/2022 10:06:46	LANCE	LICITA HB INFORMATICA LTDA (PARTICIPANTE 062)	1.736,00
31/10/2022 10:06:51	LANCE	WINDSTAR COMPUTADORES E ELETRO LTDA (PARTICIPANTE 019)	1.730,00
31/10/2022 10:06:59	TEMPO RANDÔMICO		
31/10/2022 10:07:01	LANCE	HMA COMERCIO E ATACADISTA DE PRODUTOS DE INFORMATICA E	1.729,99
31/10/2022 10:07:17	LANCE	WINDSTAR COMPUTADORES E ELETRO LTDA (PARTICIPANTE 019)	1.720,00
31/10/2022 10:07:38	LANCE	HMA COMERCIO E ATACADISTA DE PRODUTOS DE INFORMATICA E	1.719,99
31/10/2022 10:07:47	LANCE	WINDSTAR COMPUTADORES E ELETRO LTDA (PARTICIPANTE 019)	1.710,00
31/10/2022 10:08:21	LANCE	HMA COMERCIO E ATACADISTA DE PRODUTOS DE INFORMATICA E	1.709,99
31/10/2022 10:08:39	LANCE	WINDSTAR COMPUTADORES E ELETRO LTDA (PARTICIPANTE 019)	1.700,00
31/10/2022 10:08:39	LANCE	MAX ELETRO E MAGAZINE LTDA (PARTICIPANTE 012)	1.729,00
31/10/2022 10:08:51	LANCE	LICITA HB INFORMATICA LTDA (PARTICIPANTE 062)	1.727,00
31/10/2022 10:08:54	LANCE	HMA COMERCIO E ATACADISTA DE PRODUTOS DE INFORMATICA E	1.699,99
31/10/2022 10:09:12	LANCE	WINDSTAR COMPUTADORES E ELETRO LTDA (PARTICIPANTE 019)	1.690,00
31/10/2022 10:09:19	LANCE	COMERCIAL VIEIRA COSTA LTDA (PARTICIPANTE 060)	1.699,00
31/10/2022 10:09:30	LANCE	LICITA HB INFORMATICA LTDA (PARTICIPANTE 062)	1.698,00
31/10/2022 10:09:35	LANCE	HMA COMERCIO E ATACADISTA DE PRODUTOS DE INFORMATICA E	1.689,99
31/10/2022 10:09:43	LANCE	WINDSTAR COMPUTADORES E ELETRO LTDA (PARTICIPANTE 019)	1.680,00
31/10/2022 10:09:56	LANCE	HMA COMERCIO E ATACADISTA DE PRODUTOS DE INFORMATICA E	1.679,99
31/10/2022 10:10:16	LANCE	WINDSTAR COMPUTADORES E ELETRO LTDA (PARTICIPANTE 019)	1.679,00
31/10/2022 10:10:31	LANCE	WINDSTAR COMPUTADORES E ELETRO LTDA (PARTICIPANTE 019)	1.678,00
31/10/2022 10:10:32	LANCE	HMA COMERCIO E ATACADISTA DE PRODUTOS DE INFORMATICA E	1.678,99
31/10/2022 10:10:59	LANCE	HMA COMERCIO E ATACADISTA DE PRODUTOS DE INFORMATICA E	1.677,99
31/10/2022 10:11:10	LANCE	WINDSTAR COMPUTADORES E ELETRO LTDA (PARTICIPANTE 019)	1.670,00
31/10/2022 10:11:19	LANCE	DIGITALPAR INFORMÁTICA LTDA (PARTICIPANTE 043)	1.650,00

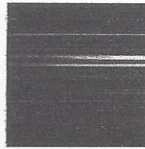

MUNICÍPIO DE IRACEMA
IRACEMA-CE



31/10/2022 10:11:27	LANCE	HMA COMERCIO E ATACADISTA DE PRODUTOS DE INFORMATICA E	1.669,99
31/10/2022 10:11:28	LANCE	WINDSTAR COMPUTADORES E ELETRO LTDA (PARTICIPANTE 019)	1.630,00
31/10/2022 10:11:38	LANCE	LICITA HB INFORMATICA LTDA (PARTICIPANTE 062)	1.668,00
31/10/2022 10:11:54	LANCE	HMA COMERCIO E ATACADISTA DE PRODUTOS DE INFORMATICA E	1.659,00
31/10/2022 10:11:59	NOTIFICAÇÃO	SISTEMA	

Os seguintes participantes possuem direito de efetuar lance final e fechado: PARTICIPANTE 019, PARTICIPANTE 043, PARTICIPANTE 063, PARTICIPANTE 062, PARTICIPANTE 060, PARTICIPANTE 012, PARTICIPANTE 082

31/10/2022 10:11:59 FECHADO 1

31/10/2022 10:12:18	LANCE	MAX ELETRO E MAGAZINE LTDA (PARTICIPANTE 012)	1.537,80
31/10/2022 10:12:33	LANCE	LICITA HB INFORMATICA LTDA (PARTICIPANTE 062)	1.564,00
31/10/2022 10:12:57	LANCE	WINDSTAR COMPUTADORES E ELETRO LTDA (PARTICIPANTE 019)	1.449,00
31/10/2022 10:13:12	LANCE	COMERCIAL VIEIRA COSTA LTDA (PARTICIPANTE 060)	1.619,00
31/10/2022 10:16:32	LANCE	DIGITALPAR INFORMÁTICA LTDA (PARTICIPANTE 043)	1.550,00

31/10/2022 10:16:59 NOTIFICAÇÃO SISTEMA

O detentor da melhor oferta da etapa de lances é WINDSTAR COMPUTADORES E ELETRO LTDA

31/10/2022 10:16:59 HABILITAÇÃO

31/10/2022 10:47:38 INABILITAÇÃO DE PARTICIPANTE PREGOEIRO

VIVA DISTRIBUIDORA DE PRODUTOS EIRELI ME inabilitado. Motivo: - Não apresentou prova de consulta à CGU das certidões negativas correccionais descumprindo cláusula 6.6.7 do edital;

31/10/2022 10:48:12 INABILITAÇÃO DE PARTICIPANTE PREGOEIRO

COMERCIAL VIEIRA COSTA LTDA inabilitado. Motivo: - Apresentou prova de aptidão anterior desacompanhada de contrato ou documento equivalente que o originou, descumprindo a cláusula 6.5.1 do Edital; - Apresentou certidões simplificada e específica da junta do comércio cuja data de emissão é superior é 30 dias, descumprindo as cláusulas 6.4.5. e 6.4.6 do edital; - Não apresentou prova de consulta junto a CGU das certidões negativas correccionais, descumprindo a cláusula 6.6.7 do edital.

31/10/2022 10:53:15 INABILITAÇÃO DE PARTICIPANTE PREGOEIRO

JBR DISTRIBUIDORA COMERCIO E SERVIÇOS EIRELE inabilitado. Motivo: - Não apresentou prova de consulta à CGU das certidões negativas correccionais descumprindo cláusula 6.6.7 do edital;

31/10/2022 10:53:41 INABILITAÇÃO DE PARTICIPANTE PREGOEIRO

ART COMERCIO E SERVICO LTDA inabilitado. Motivo: - Apresentou prova de boa situação financeira através dos índices contábeis em desconformidade com a cláusula 6.4.3 do edital c/c as normas brasileiras de contabilidade, PARECER CT/CFC Nº 13/04 que dispõe sobre análise de balanço patrimonial quando o passivo circulante é igual a zero; - Apresentou prova de aptidão desacompanhada de contrato ou documento equivalente, descumprindo a exigência da cláusula 6.5.1 do edital; - Não apresentou prova de consulta à CGU das certidões negativas correccionais descumprindo cláusula 6.6.7 do edital;

31/10/2022 10:57:54 MENSAGEM PREGOEIRO

PARA PARTICIPANTE 019: Sr.(a) licitante, em atenção ao instrumento convocatório e à regra do art. 38 do Decreto 10024/2019, a Administração vem apresentar procedimento de negociação, inquirindo-lhe da possibilidade de melhoria do preço proposto. Aguardamos resposta no prazo do edital.

31/10/2022 11:00:23 MENSAGEM WINDSTAR COMPUTADORES E ELETRO LTDA (PARTICIPANTE 019)

BOM DIA, Sr Pregoeiro, o nosso melhor esse é o nosso melhor lance 1.449,00

31/10/2022 11:00:24 MENSAGEM WINDSTAR COMPUTADORES E ELETRO LTDA (PARTICIPANTE 019)

BOM DIA, Sr Pregoeiro, o nosso melhor esse é o nosso melhor lance 1.449,00

31/10/2022 11:00:24 MENSAGEM WINDSTAR COMPUTADORES E ELETRO LTDA (PARTICIPANTE 019)

BOM DIA, Sr Pregoeiro, o nosso melhor esse é o nosso melhor lance 1.449,00

31/10/2022 11:00:24 MENSAGEM WINDSTAR COMPUTADORES E ELETRO LTDA (PARTICIPANTE 019)

BOM DIA, Sr Pregoeiro, o nosso melhor esse é o nosso melhor lance 1.449,00

31/10/2022 11:40:34 INABILITAÇÃO DE PARTICIPANTE PREGOEIRO

COSTA & SOUZA COMERCIO HOSPITAL LTDA inabilitado. Motivo: - Apresentou prova de aptidão emitida sem reconhecimento de firma do emissor (consta suposta assinatura com certificado digital, ausente de código de autenticação e em documento juntado com outros, tornando impossível sua validação da raiz do certificado) e, ainda, desacompanhada de contrato ou documento equivalente, descumprindo a exigência da cláusula 6.5.1 do edital; - Não apresentou certidão específica da junta do comércio, descumprindo as cláusulas 6.4.5. e 6.4.6 do edital; - Não apresentou prova de consulta à CGU das certidões negativas correccionais descumprindo cláusula 6.6.7 do edital;

31/10/2022 11:59:42 MENSAGEM PREGOEIRO

PARA PARTICIPANTE 019: Registro a informação.

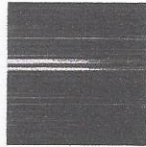

MUNICÍPIO DE IRACEMA
IRACEMA-CE



31/10/2022 15:01:10 **INABILITAÇÃO DE PARTICIPANTE** PREGOEIRO

POSITIVO COMERCIO DE ARTIGOS DE PAPELARIA LTDA inabilitado. Motivo: - Não apresentou prova de consulta à CGU das certidões negativas correcionais descumprindo cláusula 6.6.7 do edital;

31/10/2022 15:16:52 **INABILITAÇÃO DE PARTICIPANTE** PREGOEIRO

LICITA HB INFORMATICA LTDA inabilitado. Motivo: - Não apresentou as alterações do contrato social, conforme identificado na certidão específica da junta do comércio, descumprindo a cláusula 6.2 do edital; - Apresentou prova de aptidão desacompanhada de contrato ou documento equivalente, descumprindo a exigência da cláusula 6.5.1 do edital; - Não apresentou os índices contábeis exigidos na cláusula 6.4.3; - Não apresentou prova de consulta à CGU das certidões negativas correcionais descumprindo cláusula 6.6.7 do edital;

31/10/2022 15:43:38 **MANIFESTAÇÃO DE RECURSOS**

31/10/2022 16:03:40 **EM ADJUDICAÇÃO**

18/11/2022 08:03:34 **ADJUDICADO**

LOTE 11 - ADJUDICADO
LIQUIDIFICADOR INDUSTRIAL 6 LITROS

VALORES UNITÁRIOS FINAIS

Item: 1	Unidade: UNID	Marca: SPOLU	Modelo: SPOLU
Descrição: LIQUIDIFICADOR INDUSTRIAL 6 LITROS - LIQUIDIFICADOR INDUSTRIAL EM AÇO INOX COM 03 VELOCIDADES COM 06 LITROS – 220V			
Quantidade: 1	Valor Unit.: 870,00	Valor Total: 870,00	

CLASSIFICAÇÃO

Razão Social	Num Documento	Oferta Inicial	Oferta Final	ME
1 ALANO RONIELLE GURGEL DE MELO	038 10.304.102/0001-54	870,00	870,00	Sim
2 CATFELLI DESIGN COMERCIO LTDA	070 44.460.306/0001-04	872,00	872,00	Sim
3 FRANCISCO ROZILDO DOS SANTOS	058 48.177.456/0001-58	872,26	872,26	Sim
4 MAX ELETRO E MAGAZINE LTDA	029 02.347.734/0001-77	872,26	872,26	Não

DESCLASSIFICADOS

Razão Social	Num Documento	Oferta Inicial	Oferta Final	ME
--------------	---------------	----------------	--------------	----

INABILITADOS

Razão Social	Num Documento	Oferta Inicial	Oferta Final	ME
JBR DISTRIBUIDORA COMERCIO E SERVIÇOS	024 41.380.220/0001-75	872,26	780,00	Sim
VIVA DISTRIBUIDORA DE PRODUTOS EIRELI ME	027 20.008.831/0001-17	872,26	785,03	Sim
WEB TECNOLOGIA	086 47.400.801/0001-08	872,26	830,00	Sim
COMERCIAL VIEIRA COSTA LTDA	002 41.250.142/0001-94	872,26	848,00	Sim
POSITIVO COMERCIO DE ARTIGOS DE PAPELARIA	055 37.990.239/0001-66	872,26	849,99	Sim
GO VENDAS ELETRÔNICAS EIRELI	085 36.521.392/0001-81	872,26	853,99	Sim
COSTA & SOUZA COMERCIO HOSPITAL LTDA	037 46.093.723/0001-83	872,00	872,00	Sim

MOVIMENTOS DO LOTE

17/10/2022 09:29:33	PUBLICADO	
17/10/2022 14:00:00	RECEPÇÃO DE PROPOSTAS	
31/10/2022 08:00:00	ANÁLISE DE PROPOSTAS	
31/10/2022 09:51:59	DISPUTA	
31/10/2022 09:52:00	LANCE	GO VENDAS ELETRÔNICAS EIRELI (PARTICIPANTE 085) 872,26
31/10/2022 09:52:00	LANCE	COMERCIAL VIEIRA COSTA LTDA (PARTICIPANTE 002) 872,26
31/10/2022 09:52:00	LANCE	WEB TECNOLOGIA (PARTICIPANTE 086) 872,26
31/10/2022 09:52:00	LANCE	VIVA DISTRIBUIDORA DE PRODUTOS EIRELI ME (PARTICIPANTE 027) 872,26

[Handwritten signatures and initials]



MUNICIPIO DE IRACEMA
IRACEMA-CE



31/10/2022 09:52:00	LANCE	POSITIVO COMERCIO DE ARTIGOS DE PAPELARIA LTDA (PARTICIPANTE	872,26
31/10/2022 09:52:00	LANCE	JBR DISTRIBUIDORA COMERCIO E SERVIÇOS EIRELE (PARTICIPANTE	872,26
31/10/2022 09:52:00	LANCE	COSTA & SOUZA COMERCIO HOSPITAL LTDA (PARTICIPANTE 037)	872,00
31/10/2022 09:52:00	LANCE	FRANCISCO ROZILDO DOS SANTOS (PARTICIPANTE 058)	872,26
31/10/2022 09:52:00	LANCE	CATFELLI DESIGN COMERCIO LTDA (PARTICIPANTE 070)	872,00
31/10/2022 09:52:00	LANCE	MAX ELETRO E MAGAZINE LTDA (PARTICIPANTE 029)	872,26
31/10/2022 09:52:00	LANCE	ALANO RONIELLE GURGEL DE MELO (PARTICIPANTE 038)	870,00
31/10/2022 09:52:23	LANCE	GO VENDAS ELETRÔNICAS EIRELI (PARTICIPANTE 085)	869,99
31/10/2022 09:53:00	LANCE	COMERCIAL VIEIRA COSTA LTDA (PARTICIPANTE 002)	869,00
31/10/2022 09:53:11	LANCE	GO VENDAS ELETRÔNICAS EIRELI (PARTICIPANTE 085)	868,99
31/10/2022 09:53:21	LANCE	JBR DISTRIBUIDORA COMERCIO E SERVIÇOS EIRELE (PARTICIPANTE	867,50
31/10/2022 09:53:46	LANCE	GO VENDAS ELETRÔNICAS EIRELI (PARTICIPANTE 085)	867,49
31/10/2022 09:54:09	LANCE	COMERCIAL VIEIRA COSTA LTDA (PARTICIPANTE 002)	867,00
31/10/2022 09:54:20	LANCE	GO VENDAS ELETRÔNICAS EIRELI (PARTICIPANTE 085)	866,99
31/10/2022 09:54:43	LANCE	COMERCIAL VIEIRA COSTA LTDA (PARTICIPANTE 002)	865,00
31/10/2022 09:54:58	LANCE	GO VENDAS ELETRÔNICAS EIRELI (PARTICIPANTE 085)	864,99
31/10/2022 09:55:06	LANCE	WEB TECNOLOGIA (PARTICIPANTE 086)	860,00
31/10/2022 09:55:13	LANCE	GO VENDAS ELETRÔNICAS EIRELI (PARTICIPANTE 085)	859,99
31/10/2022 09:58:40	LANCE	COMERCIAL VIEIRA COSTA LTDA (PARTICIPANTE 002)	859,00
31/10/2022 09:58:56	LANCE	GO VENDAS ELETRÔNICAS EIRELI (PARTICIPANTE 085)	858,99
31/10/2022 09:59:14	LANCE	WEB TECNOLOGIA (PARTICIPANTE 086)	855,00
31/10/2022 09:59:23	LANCE	GO VENDAS ELETRÔNICAS EIRELI (PARTICIPANTE 085)	854,99
31/10/2022 09:59:25	LANCE	COMERCIAL VIEIRA COSTA LTDA (PARTICIPANTE 002)	854,00
31/10/2022 09:59:42	LANCE	WEB TECNOLOGIA (PARTICIPANTE 086)	850,00
31/10/2022 09:59:43	LANCE	GO VENDAS ELETRÔNICAS EIRELI (PARTICIPANTE 085)	853,99
31/10/2022 10:01:17	LANCE	COMERCIAL VIEIRA COSTA LTDA (PARTICIPANTE 002)	849,50
31/10/2022 10:03:00	LANCE	POSITIVO COMERCIO DE ARTIGOS DE PAPELARIA LTDA (PARTICIPANTE	849,99
31/10/2022 10:03:59	LANCE	JBR DISTRIBUIDORA COMERCIO E SERVIÇOS EIRELE (PARTICIPANTE	849,00
31/10/2022 10:05:56	LANCE	COMERCIAL VIEIRA COSTA LTDA (PARTICIPANTE 002)	848,50
31/10/2022 10:07:00	TEMPO RANDÔMICO		
31/10/2022 10:07:52	LANCE	WEB TECNOLOGIA (PARTICIPANTE 086)	840,00
31/10/2022 10:08:44	LANCE	WEB TECNOLOGIA (PARTICIPANTE 086)	830,00
31/10/2022 10:09:08	LANCE	VIVA DISTRIBUIDORA DE PRODUTOS EIRELI ME (PARTICIPANTE 027)	871,50
31/10/2022 10:09:44	LANCE	COMERCIAL VIEIRA COSTA LTDA (PARTICIPANTE 002)	848,00
31/10/2022 10:14:00	NOTIFICAÇÃO SISTEMA		
O detentor da melhor oferta atual é: PARTICIPANTE 086			
31/10/2022 10:14:00	NOTIFICAÇÃO SISTEMA		
Alguns participantes do lote ofertaram valores iguais de proposta. O sorteio entre eles foi realizado.			
31/10/2022 10:14:00	NOTIFICAÇÃO SISTEMA		
Os seguintes participantes possuem direito de efetuar lance final e fechado: PARTICIPANTE 086, PARTICIPANTE 002, PARTICIPANTE 024, PARTICIPANTE 055, PARTICIPANTE 085, PARTICIPANTE 038, PARTICIPANTE 027, PARTICIPANTE 070, PARTICIPANTE 037, PARTICIPANTE 058, PARTICIPANTE 029			
31/10/2022 10:14:00	FECHADO 1		
31/10/2022 10:14:17	LANCE	JBR DISTRIBUIDORA COMERCIO E SERVIÇOS EIRELE (PARTICIPANTE	780,00
31/10/2022 10:15:28	LANCE	VIVA DISTRIBUIDORA DE PRODUTOS EIRELI ME (PARTICIPANTE 027)	785,03

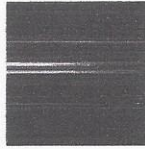

MUNICÍPIO DE IRACEMA
IRACEMA-CE



31/10/2022 10:19:00 NOTIFICAÇÃO SISTEMA

O detentor da melhor oferta da etapa de lances é JBR DISTRIBUIDORA COMERCIO E SERVIÇOS EIRELE

31/10/2022 10:19:00 HABILITAÇÃO

31/10/2022 10:47:38 INABILITAÇÃO DE PARTICIPANTE PREGOEIRO

VIVA DISTRIBUIDORA DE PRODUTOS EIRELI ME inabilitado. Motivo: - Não apresentou prova de consulta à CGU das certidões negativas correccionais descumprindo cláusula 6.6.7 do edital;

31/10/2022 10:48:12 INABILITAÇÃO DE PARTICIPANTE PREGOEIRO

COMERCIAL VIEIRA COSTA LTDA inabilitado. Motivo: - Apresentou prova de aptidão anterior desacompanhada de contrato ou documento equivalente que o originou, descumprindo a cláusula 6.5.1 do Edital; - Apresentou certidões simplificada e específica da junta do comércio cuja data de emissão é superior é 30 dias, descumprindo as cláusulas 6.4.5. e 6.4.6 do edital; - Não apresentou prova de consulta junto a CGU das certidões negativas correccionais, descumprindo a cláusula 6.6.7 do edital.

31/10/2022 10:53:15 INABILITAÇÃO DE PARTICIPANTE PREGOEIRO

JBR DISTRIBUIDORA COMERCIO E SERVIÇOS EIRELE inabilitado. Motivo: - Não apresentou prova de consulta à CGU das certidões negativas correccionais descumprindo cláusula 6.6.7 do edital;

31/10/2022 10:53:16 NOTIFICAÇÃO SISTEMA

O detentor da melhor oferta é WEB TECNOLOGIA

31/10/2022 10:58:04 MENSAGEM PREGOEIRO

PARA PARTICIPANTE 086: Sr.(a) licitante, em atenção ao instrumento convocatório e à regra do art. 38 do Decreto 10024/2019, a Administração vem apresentar procedimento de negociação, inquirindo-lhe da possibilidade de melhoria do preço proposto. Aguardamos resposta no prazo do edital.

31/10/2022 11:29:34 INABILITAÇÃO DE PARTICIPANTE PREGOEIRO

WEB TECNOLOGIA inabilitado. Motivo: - Apresentou prova de aptidão desacompanhada de contrato ou documento equivalente, descumprindo a exigência da cláusula 6.5.1 do edital; - Apresentou certidões simplificada da junta do comércio cuja data de emissão é superior a 30 dias e não apresentou certidão específica, descumprindo as cláusulas 6.4.5. e 6.4.6 do edital; - Não apresentou prova de consulta à CGU das certidões negativas correccionais descumprindo cláusula 6.6.7 do edital;

31/10/2022 11:29:34 NOTIFICAÇÃO SISTEMA

O detentor da melhor oferta é POSITIVO COMERCIO DE ARTIGOS DE PAPELARIA LTDA

31/10/2022 11:40:34 INABILITAÇÃO DE PARTICIPANTE PREGOEIRO

COSTA & SOUZA COMERCIO HOSPITAL LTDA inabilitado. Motivo: - Apresentou prova de aptidão emitida sem reconhecimento de firma do emissor (consta suposta assinatura com certificado digital, ausente de código de autenticação e em documento juntado com outros, tornando impossível sua validação da raiz do certificado) e, ainda, desacompanhada de contrato ou documento equivalente, descumprindo a exigência da cláusula 6.5.1 do edital; - Não apresentou certidão específica da junta do comércio, descumprindo as cláusulas 6.4.5. e 6.4.6 do edital; - Não apresentou prova de consulta à CGU das certidões negativas correccionais descumprindo cláusula 6.6.7 do edital;

31/10/2022 14:38:00 INABILITAÇÃO DE PARTICIPANTE PREGOEIRO

GO VENDAS ELETRÔNICAS EIRELI inabilitado. Motivo: - Apresentou certidão específica da junta do comércio, cuja data de emissão é superior ao lapso temporal exigido, descumprindo a cláusula 6.4.6 do edital; - Não apresentou prova de consulta à CGU das certidões negativas correccionais descumprindo cláusula 6.6.7 do edital;

31/10/2022 15:01:10 INABILITAÇÃO DE PARTICIPANTE PREGOEIRO

POSITIVO COMERCIO DE ARTIGOS DE PAPELARIA LTDA inabilitado. Motivo: - Não apresentou prova de consulta à CGU das certidões negativas correccionais descumprindo cláusula 6.6.7 do edital;

31/10/2022 15:01:11 NOTIFICAÇÃO SISTEMA

O detentor da melhor oferta é ALANO RONIELLE GURGEL DE MELO

31/10/2022 15:01:43 MENSAGEM PREGOEIRO

PARA PARTICIPANTE 038: Sr.(a) licitante, em atenção ao instrumento convocatório e à regra do art. 38 do Decreto 10024/2019, a Administração vem apresentar procedimento de negociação, inquirindo-lhe da possibilidade de melhoria do preço proposto. Aguardamos resposta no prazo do edital.

31/10/2022 15:37:56 MENSAGEM ALANO RONIELLE GURGEL DE MELO (PARTICIPANTE 038)

Sr. Pregoeiro, infelizmente não tenho como baixar esse valor, devido já ter reduzido minha margem de lucros.

31/10/2022 15:38:57 MENSAGEM PREGOEIRO

PARA PARTICIPANTE 038: Registro a informação. Gentileza remeter a proposta adequada no prazo estabelecido no edital.

31/10/2022 15:43:38 MANIFESTAÇÃO DE RECURSOS

31/10/2022 16:03:40 EM ADJUDICAÇÃO

18/11/2022 08:03:34 ADJUDICADO

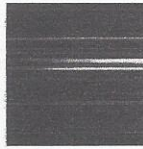

MUNICÍPIO DE IRACEMA
IRACEMA-CE



LOTE 12 - ADJUDICADO
LONGARINA DE 05 LUGARES

VALORES UNITÁRIOS FINAIS

Item: 1	Unidade: UNID	Marca: RIVEL	Modelo: RIVEL
Descrição: LONGARINA DE 05 LUGARES - ASSENTO E ENCOSTO ESTOFADO EM ESPUMA INJETADA, REVERTIDO EM TECIDO; CAPACIDADE DE PESO DE ATÉ 110 KG POR LUGAR, MEDINDO ASSENTO: 40X47CM, ENCOSTO: 45X25CM, ESTRUTURA EM TUBO DE AÇO 50X30, PINTADO COM TINTA EPÓXI A PÓ, COMPRIMENTO: 2,55MTS, ALTURA TOTAL: 83CM, CORES A DEFINIR (AZUL, BRANCA, PRETA, BEGE, ETC).			
Quantidade: 1	Valor Unit.: 1.150,00		Valor Total: 1.150,00

CLASSIFICAÇÃO

Razão Social	Num	Documento	Oferta Inicial	Oferta Final	ME
1 ALANO RONIELLE GURGEL DE MELO	032	10.304.102/0001-54	1.150,00	1.150,00	Sim
2 CATFELLI DESIGN COMERCIO LTDA	096	44.460.306/0001-04	1.186,10	1.186,10	Sim
3 FRANCISCO ROZILDO DOS SANTOS	015	48.177.456/0001-58	1.186,17	1.186,17	Sim

DESCLASSIFICADOS

Razão Social	Num	Documento	Oferta Inicial	Oferta Final	ME
--------------	-----	-----------	----------------	--------------	----

INABILITADOS

Razão Social	Num	Documento	Oferta Inicial	Oferta Final	ME
VIVA DISTRIBUIDORA DE PRODUTOS EIRELI ME	030	20.008.831/0001-17	1.186,17	1.067,55	Sim
COMERCIAL VIEIRA COSTA LTDA	035	41.250.142/0001-94	1.186,17	1.145,00	Sim
ART COMERCIO E SERVICO LTDA	092	44.014.580/0001-41	1.186,00	1.148,90	Sim
JBR DISTRIBUIDORA COMERCIO E SERVIÇOS	049	41.380.220/0001-75	1.186,17	1.149,99	Sim
COSTA & SOUZA COMERCIO HOSPITAL LTDA	061	46.093.723/0001-83	1.186,00	1.186,00	Sim

MOVIMENTOS DO LOTE

17/10/2022 09:29:33	PUBLICADO		
17/10/2022 14:00:00	RECEPÇÃO DE PROPOSTAS		
31/10/2022 08:00:00	ANÁLISE DE PROPOSTAS		
31/10/2022 09:52:00	DISPUTA		
31/10/2022 09:52:00	LANCE	COMERCIAL VIEIRA COSTA LTDA (PARTICIPANTE 035)	1.186,17
31/10/2022 09:52:00	LANCE	VIVA DISTRIBUIDORA DE PRODUTOS EIRELI ME (PARTICIPANTE 030)	1.186,17
31/10/2022 09:52:00	LANCE	JBR DISTRIBUIDORA COMERCIO E SERVIÇOS EIRELE (PARTICIPANTE 049)	1.186,17
31/10/2022 09:52:00	LANCE	COSTA & SOUZA COMERCIO HOSPITAL LTDA (PARTICIPANTE 061)	1.186,00
31/10/2022 09:52:00	LANCE	ART COMERCIO E SERVICO LTDA (PARTICIPANTE 092)	1.186,00
31/10/2022 09:52:00	LANCE	FRANCISCO ROZILDO DOS SANTOS (PARTICIPANTE 015)	1.186,17
31/10/2022 09:52:00	LANCE	CATFELLI DESIGN COMERCIO LTDA (PARTICIPANTE 096)	1.186,10
31/10/2022 09:52:00	LANCE	ALANO RONIELLE GURGEL DE MELO (PARTICIPANTE 032)	1.150,00
31/10/2022 09:53:12	LANCE	COMERCIAL VIEIRA COSTA LTDA (PARTICIPANTE 035)	1.149,00
31/10/2022 09:58:19	LANCE	JBR DISTRIBUIDORA COMERCIO E SERVIÇOS EIRELE (PARTICIPANTE 049)	1.149,99
31/10/2022 10:00:12	LANCE	ART COMERCIO E SERVICO LTDA (PARTICIPANTE 092)	1.148,90
31/10/2022 10:00:54	LANCE	COMERCIAL VIEIRA COSTA LTDA (PARTICIPANTE 035)	1.145,00
31/10/2022 10:07:00	TEMPO RANDÔMICO		
31/10/2022 10:15:00	NOTIFICAÇÃO SISTEMA		
O detentor da melhor oferta atual é: PARTICIPANTE 035			
31/10/2022 10:15:00	NOTIFICAÇÃO SISTEMA		
Alguns participantes do lote ofertaram valores iguais de proposta. O sorteio entre eles foi realizado.			

(Handwritten signatures and marks)



MUNICÍPIO DE IRACEMA
IRACEMA-CE



31/10/2022 10:15:00 NOTIFICAÇÃO SISTEMA

Os seguintes participantes possuem direito de efetuar lance final e fechado: PARTICIPANTE 035, PARTICIPANTE 092, PARTICIPANTE 049, PARTICIPANTE 032, PARTICIPANTE 061, PARTICIPANTE 096, PARTICIPANTE 015, PARTICIPANTE 030

31/10/2022 10:15:00 FECHADO 1

31/10/2022 10:16:01 LANCE VIVA DISTRIBUIDORA DE PRODUTOS EIRELI ME (PARTICIPANTE 030) **1.067,55**

31/10/2022 10:20:00 NOTIFICAÇÃO SISTEMA

O detentor da melhor oferta da etapa de lances é VIVA DISTRIBUIDORA DE PRODUTOS EIRELI ME

31/10/2022 10:20:00 HABILITAÇÃO

31/10/2022 10:47:38 INABILITAÇÃO DE PARTICIPANTE PREGOEIRO

VIVA DISTRIBUIDORA DE PRODUTOS EIRELI ME inabilitado. Motivo: - Não apresentou prova de consulta à CGU das certidões negativas correccionais descumprindo cláusula 6.6.7 do edital;

31/10/2022 10:47:38 NOTIFICAÇÃO SISTEMA

O detentor da melhor oferta é A G VIEIRA COSTA

31/10/2022 10:48:11 NOTIFICAÇÃO SISTEMA

O detentor da melhor oferta é ART COMERCIO E SERVICO LTDA

31/10/2022 10:48:12 INABILITAÇÃO DE PARTICIPANTE PREGOEIRO

COMERCIAL VIEIRA COSTA LTDA inabilitado. Motivo: - Apresentou prova de aptidão anterior desacompanhada de contrato ou documento equivalente que o originou, descumprindo a cláusula 6.5.1 do Edital; - Apresentou certidões simplificada e específica da junta do comércio cuja data de emissão é superior é 30 dias, descumprindo as cláusulas 6.4.5. e 6.4.6 do edital; - Não apresentou prova de consulta junto a CGU das certidões negativas correccionais, descumprindo a cláusula 6.6.7 do edital.

31/10/2022 10:53:15 INABILITAÇÃO DE PARTICIPANTE PREGOEIRO

JBR DISTRIBUIDORA COMERCIO E SERVIÇOS EIRELE inabilitado. Motivo: - Não apresentou prova de consulta à CGU das certidões negativas correccionais descumprindo cláusula 6.6.7 do edital;

31/10/2022 10:53:40 NOTIFICAÇÃO SISTEMA

O detentor da melhor oferta é ALANO RONIELLE GURGEL DE MELO

31/10/2022 10:53:41 INABILITAÇÃO DE PARTICIPANTE PREGOEIRO

ART COMERCIO E SERVICO LTDA inabilitado. Motivo: - Apresentou prova de boa situação financeira através dos índices contábeis em desconformidade com a cláusula 6.4.3 do edital c/c as normas brasileiras de contabilidade, PARECER CT/CFC Nº 13/04 que dispõe sobre análise de balanço patrimonial quando o passivo circulante é igual a zero; - Apresentou prova de aptidão desacompanhada de contrato ou documento equivalente, descumprindo a exigência da cláusula 6.5.1 do edital; - Não apresentou prova de consulta à CGU das certidões negativas correccionais descumprindo cláusula 6.6.7 do edital;

31/10/2022 10:58:16 MENSAGEM PREGOEIRO

PARA PARTICIPANTE 032: Sr.(a) licitante, em atenção ao instrumento convocatório e à regra do art. 38 do Decreto 10024/2019, a Administração vem apresentar procedimento de negociação, inquirindo-lhe da possibilidade de melhoria do preço proposto. Aguardamos resposta no prazo do edital.

31/10/2022 11:40:34 INABILITAÇÃO DE PARTICIPANTE PREGOEIRO

COSTA & SOUZA COMERCIO HOSPITAL LTDA inabilitado. Motivo: - Apresentou prova de aptidão emitida sem reconhecimento de firma do emissor (consta suposta assinatura com certificado digital, ausente de código de autenticação e em documento juntado com outros, tornando impossível sua validação da raiz do certificado) e, ainda, desacompanhada de contrato ou documento equivalente, descumprindo a exigência da cláusula 6.5.1 do edital; - Não apresentou certidão específica da junta do comércio, descumprindo as cláusulas 6.4.5. e 6.4.6 do edital; - Não apresentou prova de consulta à CGU das certidões negativas correccionais descumprindo cláusula 6.6.7 do edital;

31/10/2022 15:41:20 MENSAGEM ALANO RONIELLE GURGEL DE MELO (PARTICIPANTE 032)

Senhor pregoeiro, infelizmente não consigo reduzir o valor, devido já está no limite de minha margem.

31/10/2022 15:41:35 MENSAGEM PREGOEIRO

PARA PARTICIPANTE 032: Registro a informação.

31/10/2022 15:43:38 MANIFESTAÇÃO DE RECURSOS

31/10/2022 16:03:40 EM ADJUDICAÇÃO

18/11/2022 08:03:34 ADJUDICADO

**LOTE 13 - ADJUDICADO
MESA DE REFEITÓRIO COM BANCO ACOPLADO**

VALORES UNITÁRIOS FINAIS



**MUNICÍPIO DE IRACEMA
IRACEMA-CE**



Item: 1 Unidade: UNID Marca: BRINK BEM Modelo: X
 Descrição: MESA DE REFEITÓRIO COM BANCO ACOPLADO - MESA PARA REFEITÓRIO 10 LUGARES - TAMPO MDF / FÓRMICA - BANCOS FIXOS INDIVIDUAIS, TAMPO DA MESA: PRODUZIDO EM MDF COM 18 MM COM RE-ENGROSSADO, TOTALIZANDO 30 MM DE ESPESSURA, REVESTIDO COM LAMINADO DE ALTA RESISTÊNCIA DA MARCA FORMICA. ASSENTOS: MEDINDO 0,30 CM X 0,30 CM, EM MDF 15 MM DE ESPESSURA, BORDA EM PERFIL DE PVC. ESTRUTURA: MONTADA PARA BANCOS FIXOS EM TUBO DE AÇO CARBONO 50 X 30 MM COM 1,20 MM DE PAREDE, PINTURA EPÓXI PÓ TEXTURIZADA POR PROCESSO ELETROSTÁTICO. COMPRIMENTO: 3M, ALTURA X LARGURA X PROFUNDIDADE: 75 CM X 3 M X 80 CM -
 Quantidade: 4 Valor Unit.: 2.365,79 Valor Total: 9.463,16

CLASSIFICAÇÃO

Razão Social	Num Documento	Oferta Inicial	Oferta Final	ME
1 MAX ELETRO E MAGAZINE LTDA	067 02.347.734/0001-77	3.050,00	2.365,79	Não
2 ALANO RONIELLE GURGEL DE MELO	032 10.304.102/0001-54	3.000,00	3.000,00	Sim
3 PROHOSPITAL COMERCIO HOLANDA LTDA	045 09.485.574/0001-71	3.050,00	3.050,00	Não
4 CATFELLI DESIGN COMERCIO LTDA	039 44.460.306/0001-04	3.050,00	3.050,00	Sim
5 FRANCISCO ROZILDO DOS SANTOS	079 48.177.456/0001-58	3.050,00	3.050,00	Sim

DESCLASSIFICADOS

Razão Social	Num Documento	Oferta Inicial	Oferta Final	ME
--------------	---------------	----------------	--------------	----

INABILITADOS

Razão Social	Num Documento	Oferta Inicial	Oferta Final	ME
VIVA DISTRIBUIDORA DE PRODUTOS EIRELI ME	013 20.008.831/0001-17	3.050,00	2.400,00	Sim
JBR DISTRIBUIDORA COMERCIO E SERVIÇOS	083 41.380.220/0001-75	3.050,00	2.800,00	Sim
COMERCIAL VIEIRA COSTA LTDA	022 41.250.142/0001-94	3.050,00	2.999,99	Sim
ART COMERCIO E SERVICO LTDA	003 44.014.580/0001-41	3.050,00	3.050,00	Sim
COSTA & SOUZA COMERCIO HOSPITAL LTDA	015 46.093.723/0001-83	3.050,00	3.050,00	Sim

MOVIMENTOS DO LOTE

17/10/2022 09:29:33	PUBLICADO	
17/10/2022 14:00:00	RECEPÇÃO DE PROPOSTAS	
31/10/2022 08:00:00	ANÁLISE DE PROPOSTAS	
31/10/2022 10:16:43	DISPUTA	
31/10/2022 10:16:43	LANCE	ALANO RONIELLE GURGEL DE MELO (PARTICIPANTE 032) 3.000,00
31/10/2022 10:16:43	LANCE	VIVA DISTRIBUIDORA DE PRODUTOS EIRELI ME (PARTICIPANTE 013) 3.050,00
31/10/2022 10:16:43	LANCE	COMERCIAL VIEIRA COSTA LTDA (PARTICIPANTE 022) 3.050,00
31/10/2022 10:16:43	LANCE	JBR DISTRIBUIDORA COMERCIO E SERVIÇOS EIRELE (PARTICIPANTE 083) 3.050,00
31/10/2022 10:16:43	LANCE	COSTA & SOUZA COMERCIO HOSPITAL LTDA (PARTICIPANTE 015) 3.050,00
31/10/2022 10:16:43	LANCE	ART COMERCIO E SERVICO LTDA (PARTICIPANTE 003) 3.050,00
31/10/2022 10:16:43	LANCE	FRANCISCO ROZILDO DOS SANTOS (PARTICIPANTE 079) 3.050,00
31/10/2022 10:16:43	LANCE	PROHOSPITAL COMERCIO HOLANDA LTDA (PARTICIPANTE 045) 3.050,00
31/10/2022 10:16:43	LANCE	CATFELLI DESIGN COMERCIO LTDA (PARTICIPANTE 039) 3.050,00
31/10/2022 10:16:43	LANCE	MAX ELETRO E MAGAZINE LTDA (PARTICIPANTE 067) 3.050,00
31/10/2022 10:17:10	LANCE	VIVA DISTRIBUIDORA DE PRODUTOS EIRELI ME (PARTICIPANTE 013) 2.744,99
31/10/2022 10:17:51	LANCE	JBR DISTRIBUIDORA COMERCIO E SERVIÇOS EIRELE (PARTICIPANTE 083) 3.010,00
31/10/2022 10:21:45	LANCE	JBR DISTRIBUIDORA COMERCIO E SERVIÇOS EIRELE (PARTICIPANTE 083) 2.800,00
31/10/2022 10:22:30	LANCE	MAX ELETRO E MAGAZINE LTDA (PARTICIPANTE 067) 2.780,00
31/10/2022 10:22:53	LANCE	VIVA DISTRIBUIDORA DE PRODUTOS EIRELI ME (PARTICIPANTE 013) 2.699,99
31/10/2022 10:27:21	LANCE	COMERCIAL VIEIRA COSTA LTDA (PARTICIPANTE 022) 2.999,99

(Handwritten signatures and marks)

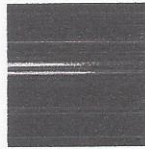

MUNICÍPIO DE IRACEMA
IRACEMA-CE



31/10/2022 10:27:35	LANCE	VIVA DISTRIBUIDORA DE PRODUTOS EIRELI ME (PARTICIPANTE 013)	2.699,98
31/10/2022 10:31:43	TEMPO RANDÔMICO		
31/10/2022 10:35:43	NOTIFICAÇÃO SISTEMA	O detentor da melhor oferta atual é: PARTICIPANTE 013	
31/10/2022 10:35:43	NOTIFICAÇÃO SISTEMA	Alguns participantes do lote ofertaram valores iguais de proposta. O sorteio entre eles foi realizado.	
31/10/2022 10:35:43	NOTIFICAÇÃO SISTEMA	Os seguintes participantes possuem direito de efetuar lance final e fechado: PARTICIPANTE 013, PARTICIPANTE 067, PARTICIPANTE 083	
31/10/2022 10:35:44	FECHADO 1		
31/10/2022 10:35:52	LANCE	VIVA DISTRIBUIDORA DE PRODUTOS EIRELI ME (PARTICIPANTE 013)	2.400,00
31/10/2022 10:36:54	LANCE	MAX ELETRO E MAGAZINE LTDA (PARTICIPANTE 067)	2.365,79
31/10/2022 10:40:44	NOTIFICAÇÃO SISTEMA	PARTICIPANTE 013 possui direito de desempate conforme Lei Complementar nº 123/2006.	
31/10/2022 10:40:44	DESEMPATE		
31/10/2022 10:45:44	NOTIFICAÇÃO SISTEMA	O detentor da melhor oferta da etapa de lances é MAX ELETRO E MAGAZINE LTDA	
31/10/2022 10:45:44	HABILITAÇÃO		
31/10/2022 10:47:38	INABILITAÇÃO DE PARTICIPANTE	PREGOEIRO VIVA DISTRIBUIDORA DE PRODUTOS EIRELI ME inabilitado. Motivo: - Não apresentou prova de consulta à CGU das certidões negativas correccionais descumprindo cláusula 6.6.7 do edital;	
31/10/2022 10:48:12	INABILITAÇÃO DE PARTICIPANTE	PREGOEIRO COMERCIAL VIEIRA COSTA LTDA inabilitado. Motivo: - Apresentou prova de aptidão anterior desacompanhada de contrato ou documento equivalente que o originou, descumprindo a cláusula 6.5.1 do Edital; - Apresentou certidões simplificada e específica da junta do comércio cuja data de emissão é superior é 30 dias, descumprindo as cláusulas 6.4.5. e 6.4.6 do edital; - Não apresentou prova de consulta junto a CGU das certidões negativas correccionais, descumprindo a cláusula 6.6.7 do edital.	
31/10/2022 10:53:15	INABILITAÇÃO DE PARTICIPANTE	PREGOEIRO JBR DISTRIBUIDORA COMERCIO E SERVIÇOS EIRELE inabilitado. Motivo: - Não apresentou prova de consulta à CGU das certidões negativas correccionais descumprindo cláusula 6.6.7 do edital;	
31/10/2022 10:53:41	INABILITAÇÃO DE PARTICIPANTE	PREGOEIRO ART COMERCIO E SERVICO LTDA inabilitado. Motivo: - Apresentou prova de boa situação financeira através dos índices contábeis em desconformidade com a cláusula 6.4.3 do edital c/c as normas brasileiras de contabilidade, PARECER CT/CFC Nº 13/04 que dispõe sobre análise de balanço patrimonial quando o passivo circulante é igual a zero; - Apresentou prova de aptidão desacompanhada de contrato ou documento equivalente, descumprindo a exigência da cláusula 6.5.1 do edital; - Não apresentou prova de consulta à CGU das certidões negativas correccionais descumprindo cláusula 6.6.7 do edital;	
31/10/2022 10:58:27	MENSAGEM	PREGOEIRO PARA PARTICIPANTE 067: Sr.(a) licitante, em atenção ao instrumento convocatório e à regra do art. 38 do Decreto 10024/2019, a Administração vem apresentar procedimento de negociação, inquirindo-lhe da possibilidade de melhoria do preço proposto. Aguardamos resposta no prazo do edital.	
31/10/2022 11:12:20	MENSAGEM	MAX ELETRO E MAGAZINE LTDA (PARTICIPANTE 067) Bom dia! Senhor(a) Pregoeiro(a), informamos que já estamos no nosso menor valor de proposta.	
31/10/2022 11:40:34	INABILITAÇÃO DE PARTICIPANTE	PREGOEIRO COSTA & SOUZA COMERCIO HOSPITAL LTDA inabilitado. Motivo: - Apresentou prova de aptidão emitida sem reconhecimento de firma do emissor (consta suposta assinatura com certificado digital, ausente de código de autenticação e em documento juntado com outros, tornando impossível sua validação da raiz do certificado) e, ainda, desacompanhada de contrato ou documento equivalente, descumprindo a exigência da cláusula 6.5.1 do edital; - Não apresentou certidão específica da junta do comércio, descumprindo as cláusulas 6.4.5. e 6.4.6 do edital; - Não apresentou prova de consulta à CGU das certidões negativas correccionais descumprindo cláusula 6.6.7 do edital;	
31/10/2022 11:55:37	MENSAGEM	PREGOEIRO PARA PARTICIPANTE 067: Registro a informação.	
31/10/2022 15:43:39	MANIFESTAÇÃO DE RECURSOS		
31/10/2022 16:03:40	EM ADJUDICAÇÃO		
18/11/2022 08:03:34	ADJUDICADO		



MUNICÍPIO DE IRACEMA
IRACEMA-CE

LOTE 14 - ADJUDICADO
NOBREAK 700VA

VALORES UNITÁRIOS FINAIS



Item: 1	Unidade: UNID	Marca: INTEL	Modelo: XNB 720VA
Descrição: NOBREAK 700VA - POTÊNCIA 700VA/420W, TENSÃO DE SAÍDA SENOIDAL. SAÍDA ONLINE (SEM INTERRUPTÃO) - O TEMPO DE TRANSFERÊNCIA É ZERO NA FALTA DE ENERGIA E NO RETORNO DA REDE. BIVOLT (ENTRADA / SAÍDA) - SELEÇÃO PARA 110/110V OU 220/220V. PROTEÇÕES CONTRA FALTA DE ENERGIA, SOBRETENSÃO, SUBTENSÃO, SOBRECARGA, SOBRETENPERATURA, DESCARGA TOTAL DE BATERIAS, CURTO CIRCUITOS, SURTOS, PICOS E RUÍDOS NA REDE. CONTROLE MICROPROCESSADO. PERMITE EXPANSÃO DE AUTONOMIA. TROCA FÁCIL DAS BATERIAS, COM ACESSO FRONTAL. PAINEL FRONTAL MULTIFUNCIONAL - LIGA/DESLIGA, FUNÇÃO MUTE, ARMAZENAR, SINALIZAÇÕES VISUAIS - REDE, BATERIAS, SOBRECARGA, TROCA DE BATERIAS. SOFTWARE DE GERENCIAMENTO PARA MONITORAR SEU SISTEMA DE ENERGIA (DOWNLOAD GRATUITO). GERENCIAMENTO DAS BATERIAS - INDICA QUANDO A BATERIA DEVE SER TROCADA. SAÍDA USB PARA COMUNICAÇÃO. 04 TOMADAS DE SAÍDA PADRÃO NBR14136.			
Quantidade: 5	Valor Unit.: 450,00	Valor Total: 2.250,00	

CLASSIFICAÇÃO

Razão Social	Num	Documento	Oferta Inicial	Oferta Final	ME
1 WINDSTAR COMPUTADORES E ELETRO LTDA	081	10.553.199/0001-39	705,00	450,00	Sim
2 HMA COMERCIO E ATACADISTA DE PRODUTOS DE	006	29.391.476/0001-82	705,00	545,00	Sim
3 ALANO RONIELLE GURGEL DE MELO	090	10.304.102/0001-54	700,00	700,00	Sim
4 FRANCISCO ROZILDO DOS SANTOS	093	48.177.456/0001-58	705,00	705,00	Sim
5 CATFELLI DESIGN COMERCIO LTDA	002	44.460.306/0001-04	705,00	705,00	Sim

DESCLASSIFICADOS

Razão Social	Num	Documento	Oferta Inicial	Oferta Final	ME
--------------	-----	-----------	----------------	--------------	----

INABILITADOS

Razão Social	Num	Documento	Oferta Inicial	Oferta Final	ME
COMERCIAL VIEIRA COSTA LTDA	029	41.250.142/0001-94	705,00	544,99	Sim
JBR DISTRIBUIDORA COMERCIO E SERVIÇOS	086	41.380.220/0001-75	705,00	550,00	Sim
WEB TECNOLOGIA	048	47.400.801/0001-08	705,00	580,00	Sim
VIVA DISTRIBUIDORA DE PRODUTOS EIRELI ME	005	20.008.831/0001-17	705,00	634,50	Sim
POSITIVO COMERCIO DE ARTIGOS DE PAPELARIA	016	37.990.239/0001-66	705,00	697,49	Sim
ART COMERCIO E SERVICO LTDA	033	44.014.580/0001-41	705,00	705,00	Sim

MOVIMENTOS DO LOTE

17/10/2022 09:29:33	PUBLICADO		
17/10/2022 14:00:00	RECEPÇÃO DE PROPOSTAS		
31/10/2022 08:00:00	ANÁLISE DE PROPOSTAS		
31/10/2022 10:16:44	DISPUTA		
31/10/2022 10:16:44	LANCE	POSITIVO COMERCIO DE ARTIGOS DE PAPELARIA LTDA (PARTICIPANTE	705,00
31/10/2022 10:16:44	LANCE	ALANO RONIELLE GURGEL DE MELO (PARTICIPANTE 090)	700,00
31/10/2022 10:16:44	LANCE	COMERCIAL VIEIRA COSTA LTDA (PARTICIPANTE 029)	705,00
31/10/2022 10:16:44	LANCE	VIVA DISTRIBUIDORA DE PRODUTOS EIRELI ME (PARTICIPANTE 005)	705,00
31/10/2022 10:16:44	LANCE	WEB TECNOLOGIA (PARTICIPANTE 048)	705,00
31/10/2022 10:16:44	LANCE	JBR DISTRIBUIDORA COMERCIO E SERVIÇOS EIRELE (PARTICIPANTE	705,00
31/10/2022 10:16:44	LANCE	ART COMERCIO E SERVICO LTDA (PARTICIPANTE 033)	705,00
31/10/2022 10:16:44	LANCE	HMA COMERCIO E ATACADISTA DE PRODUTOS DE INFORMATICA E	705,00
31/10/2022 10:16:44	LANCE	FRANCISCO ROZILDO DOS SANTOS (PARTICIPANTE 093)	705,00
31/10/2022 10:16:44	LANCE	CATFELLI DESIGN COMERCIO LTDA (PARTICIPANTE 002)	705,00

(Handwritten signatures and marks)

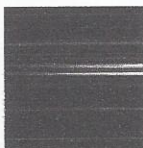

MUNICIPIO DE IRACEMA
IRACEMA-CE



31/10/2022 10:16:44	LANCE	WINDSTAR COMPUTADORES E ELETRO LTDA (PARTICIPANTE 081)	705,00
31/10/2022 10:17:12	LANCE	HMA COMERCIO E ATACADISTA DE PRODUTOS DE INFORMATICA E	699,99
31/10/2022 10:17:57	LANCE	WINDSTAR COMPUTADORES E ELETRO LTDA (PARTICIPANTE 081)	698,00
31/10/2022 10:18:11	LANCE	JBR DISTRIBUIDORA COMERCIO E SERVIÇOS EIRELE (PARTICIPANTE	697,50
31/10/2022 10:18:14	LANCE	WEB TECNOLOGIA (PARTICIPANTE 048)	690,00
31/10/2022 10:18:16	LANCE	HMA COMERCIO E ATACADISTA DE PRODUTOS DE INFORMATICA E	697,99
31/10/2022 10:18:29	LANCE	POSITIVO COMERCIO DE ARTIGOS DE PAPELARIA LTDA (PARTICIPANTE	697,49
31/10/2022 10:18:40	LANCE	HMA COMERCIO E ATACADISTA DE PRODUTOS DE INFORMATICA E	689,99
31/10/2022 10:19:42	LANCE	WEB TECNOLOGIA (PARTICIPANTE 048)	680,00
31/10/2022 10:19:54	LANCE	WINDSTAR COMPUTADORES E ELETRO LTDA (PARTICIPANTE 081)	675,00
31/10/2022 10:20:03	LANCE	HMA COMERCIO E ATACADISTA DE PRODUTOS DE INFORMATICA E	679,99
31/10/2022 10:20:03	LANCE	WEB TECNOLOGIA (PARTICIPANTE 048)	670,00
31/10/2022 10:20:25	LANCE	VIVA DISTRIBUIDORA DE PRODUTOS EIRELI ME (PARTICIPANTE 005)	703,50
31/10/2022 10:20:29	LANCE	HMA COMERCIO E ATACADISTA DE PRODUTOS DE INFORMATICA E	669,99
31/10/2022 10:20:46	LANCE	WINDSTAR COMPUTADORES E ELETRO LTDA (PARTICIPANTE 081)	650,00
31/10/2022 10:20:52	LANCE	VIVA DISTRIBUIDORA DE PRODUTOS EIRELI ME (PARTICIPANTE 005)	703,48
31/10/2022 10:21:14	LANCE	HMA COMERCIO E ATACADISTA DE PRODUTOS DE INFORMATICA E	649,99
31/10/2022 10:21:20	LANCE	VIVA DISTRIBUIDORA DE PRODUTOS EIRELI ME (PARTICIPANTE 005)	682,50
31/10/2022 10:21:31	LANCE	WEB TECNOLOGIA (PARTICIPANTE 048)	640,00
31/10/2022 10:21:46	LANCE	VIVA DISTRIBUIDORA DE PRODUTOS EIRELI ME (PARTICIPANTE 005)	672,00
31/10/2022 10:21:54	LANCE	HMA COMERCIO E ATACADISTA DE PRODUTOS DE INFORMATICA E	639,99
31/10/2022 10:21:56	LANCE	WINDSTAR COMPUTADORES E ELETRO LTDA (PARTICIPANTE 081)	610,00
31/10/2022 10:22:02	LANCE	WEB TECNOLOGIA (PARTICIPANTE 048)	600,00
31/10/2022 10:22:12	LANCE	VIVA DISTRIBUIDORA DE PRODUTOS EIRELI ME (PARTICIPANTE 005)	640,50
31/10/2022 10:22:18	LANCE	JBR DISTRIBUIDORA COMERCIO E SERVIÇOS EIRELE (PARTICIPANTE	599,99
31/10/2022 10:22:37	LANCE	WINDSTAR COMPUTADORES E ELETRO LTDA (PARTICIPANTE 081)	590,00
31/10/2022 10:22:39	LANCE	VIVA DISTRIBUIDORA DE PRODUTOS EIRELI ME (PARTICIPANTE 005)	634,50
31/10/2022 10:22:43	LANCE	HMA COMERCIO E ATACADISTA DE PRODUTOS DE INFORMATICA E	599,98
31/10/2022 10:22:52	LANCE	WEB TECNOLOGIA (PARTICIPANTE 048)	580,00
31/10/2022 10:23:06	LANCE	WINDSTAR COMPUTADORES E ELETRO LTDA (PARTICIPANTE 081)	575,00
31/10/2022 10:23:11	LANCE	HMA COMERCIO E ATACADISTA DE PRODUTOS DE INFORMATICA E	579,99
31/10/2022 10:23:37	LANCE	HMA COMERCIO E ATACADISTA DE PRODUTOS DE INFORMATICA E	574,99
31/10/2022 10:23:46	LANCE	WINDSTAR COMPUTADORES E ELETRO LTDA (PARTICIPANTE 081)	570,00
31/10/2022 10:23:58	LANCE	HMA COMERCIO E ATACADISTA DE PRODUTOS DE INFORMATICA E	569,99
31/10/2022 10:25:04	LANCE	COMERCIAL VIEIRA COSTA LTDA (PARTICIPANTE 029)	569,50
31/10/2022 10:25:04	LANCE	WINDSTAR COMPUTADORES E ELETRO LTDA (PARTICIPANTE 081)	530,00
31/10/2022 10:25:22	LANCE	HMA COMERCIO E ATACADISTA DE PRODUTOS DE INFORMATICA E	545,00
31/10/2022 10:25:29	LANCE	JBR DISTRIBUIDORA COMERCIO E SERVIÇOS EIRELE (PARTICIPANTE	550,00
31/10/2022 10:27:46	LANCE	COMERCIAL VIEIRA COSTA LTDA (PARTICIPANTE 029)	549,90
31/10/2022 10:31:44	TEMPO RANDÔMICO		
31/10/2022 10:39:44	NOTIFICAÇÃO SISTEMA		
O detentor da melhor oferta atual é: PARTICIPANTE 081			
31/10/2022 10:39:44	NOTIFICAÇÃO SISTEMA		
Alguns participantes do lote ofertaram valores iguais de proposta. O sorteio entre eles foi realizado.			

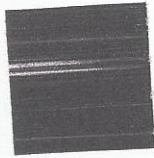

**MUNICÍPIO DE IRACEMA
IRACEMA-CE**

31/10/2022 10:39:44 NOTIFICAÇÃO SISTEMA
Os seguintes participantes possuem direito de efetuar lance final e fechado: PARTICIPANTE 081, PARTICIPANTE 006, PARTICIPANTE 029, PARTICIPANTE 086, PARTICIPANTE 048

31/10/2022 10:39:44 FECHADO 1
31/10/2022 10:39:53 LANCE WINDSTAR COMPUTADORES E ELETRO LTDA (PARTICIPANTE 081) 450,00
31/10/2022 10:41:47 LANCE COMERCIAL VIEIRA COSTA LTDA (PARTICIPANTE 029) 544,99

31/10/2022 10:44:44 NOTIFICAÇÃO SISTEMA
O detentor da melhor oferta da etapa de lances é WINDSTAR COMPUTADORES E ELETRO LTDA

31/10/2022 10:44:44 HABILITAÇÃO

31/10/2022 10:47:38 INABILITAÇÃO DE PARTICIPANTE PREGOEIRO
VIVA DISTRIBUIDORA DE PRODUTOS EIRELI ME inabilitado. Motivo: - Não apresentou prova de consulta à CGU das certidões negativas correccionais descumprindo cláusula 6.6.7 do edital;

31/10/2022 10:48:12 INABILITAÇÃO DE PARTICIPANTE PREGOEIRO
COMERCIAL VIEIRA COSTA LTDA inabilitado. Motivo: - Apresentou prova de aptidão anterior desacompanhada de contrato ou documento equivalente que o originou, descumprindo a cláusula 6.5.1 do Edital; - Apresentou certidões simplificada e específica da junta do comércio cuja data de emissão é superior é 30 dias, descumprindo as cláusulas 6.4.5. e 6.4.6 do edital; - Não apresentou prova de consulta junto a CGU das certidões negativas correccionais, descumprindo a cláusula 6.6.7 do edital.

31/10/2022 10:53:15 INABILITAÇÃO DE PARTICIPANTE PREGOEIRO
JBR DISTRIBUIDORA COMERCIO E SERVIÇOS EIRELE inabilitado. Motivo: - Não apresentou prova de consulta à CGU das certidões negativas correccionais descumprindo cláusula 6.6.7 do edital;

31/10/2022 10:53:41 INABILITAÇÃO DE PARTICIPANTE PREGOEIRO
ART COMERCIO E SERVICO LTDA inabilitado. Motivo: - Apresentou prova de boa situação financeira através dos índices contábeis em desconformidade com a cláusula 6.4.3 do edital c/c as normas brasileiras de contabilidade, PARECER CT/CFC Nº 13/04 que dispõe sobre análise de balanço patrimonial quando o passivo circulante é igual a zero; - Apresentou prova de aptidão desacompanhada de contrato ou documento equivalente, descumprindo a exigência da cláusula 6.5.1 do edital; - Não apresentou prova de consulta à CGU das certidões negativas correccionais descumprindo cláusula 6.6.7 do edital;

31/10/2022 10:58:37 MENSAGEM PREGOEIRO
PARA PARTICIPANTE 081: Sr.(a) licitante, em atenção ao instrumento convocatório e à regra do art. 38 do Decreto 10024/2019, a Administração vem apresentar procedimento de negociação, inquirindo-lhe da possibilidade de melhoria do preço proposto. Aguardamos resposta no prazo do edital.

31/10/2022 11:01:15 MENSAGEM WINDSTAR COMPUTADORES E ELETRO LTDA (PARTICIPANTE 081)
BOM DIA, Sr Pregoeiro, este é o nosso melhor lance 450,00

31/10/2022 11:29:34 INABILITAÇÃO DE PARTICIPANTE PREGOEIRO
WEB TECNOLOGIA inabilitado. Motivo: - Apresentou prova de aptidão desacompanhada de contrato ou documento equivalente, descumprindo a exigência da cláusula 6.5.1 do edital; - Apresentou certidões simplificada da junta do comércio cuja data de emissão é superior a 30 dias e não apresentou certidão específica, descumprindo as cláusulas 6.4.5. e 6.4.6 do edital; - Não apresentou prova de consulta à CGU das certidões negativas correccionais descumprindo cláusula 6.6.7 do edital;

31/10/2022 11:59:22 MENSAGEM PREGOEIRO
PARA PARTICIPANTE 081: Registro a informação.

31/10/2022 15:01:10 INABILITAÇÃO DE PARTICIPANTE PREGOEIRO
POSITIVO COMERCIO DE ARTIGOS DE PAPELARIA LTDA inabilitado. Motivo: - Não apresentou prova de consulta à CGU das certidões negativas correccionais descumprindo cláusula 6.6.7 do edital;

31/10/2022 15:43:39 MANIFESTAÇÃO DE RECURSOS

31/10/2022 16:03:40 EM ADJUDICAÇÃO

18/11/2022 08:03:35 ADJUDICADO

**LOTE 15 - ADJUDICADO
NOTEBOOK - INTEL CORE I5 8GB 512GB**

VALORES UNITÁRIOS FINAIS

Handwritten signatures and scribbles in blue ink at the bottom right of the page.

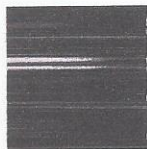

MUNICÍPIO DE IRACEMA
IRACEMA-CE

Item: 1 Unidade: UNID Marca: LENOVO Modelo: IDEAPAD 3I

Descrição: NOTEBOOK - INTEL CORE I5 8GB 512GB - REFERÊNCIA: VJFE52F11X-B2291H, MODELO: FE15, LINHA: CORE I5, PROCESSADOR: INTEL, MODELO DO PROCESSADOR: 10210U, GERAÇÃO DO PROCESSADOR: 10ª, VELOCIDADE DO PROCESSADOR / FREQUÊNCIA BASE: 1.60 GHZ, VELOCIDADE DO PROCESSADOR / FREQUÊNCIA AUMENTADA: 4.20 GHZ, MEMÓRIA CACHE: 6MB, RECURSOS ESPECIAIS DO PROCESSADOR: TURBO FUNÇÃO - A FREQUÊNCIA MÁXIMA DO TURBO INDICA A FREQUÊNCIA MAIS ELEVADA QUE PODE SER ALCANÇADA QUANDO AS CONDIÇÕES PERMITEM QUE O PROCESSADOR ENTRE NO MODO TURBO AUTOMATICAMENTE, MEMÓRIA RAM: 8GB, EXPANSÍVEL: ATÉ 32GB, BARRAMENTO DA MEMÓRIA: DDR4, CLOCK DA MEMÓRIA: 2666MHZ, CAPACIDADE DO SSD: 512GB, VELOCIDADE DO SSD: 3000 MBPS, INTERFACE DO SSD: M.2, SISTEMA OPERACIONAL: WINDOWS 11, VERSÃO DO SISTEMA OPERACIONAL: HOME, TIPO DE TELA: LED, PAINEL: TN, TAMANHO DA TELA: 15.6", RESOLUÇÃO DA TELA: FULL HD, FORMATO DE TELA: 16:9, TIPO DE PLACA DE VÍDEO: INTEGRADA, MODELO DA PLACA DE VÍDEO: INTEL UHD GRAPHICS, CONEXÕES: 1 CONEXÃO HDMI, 1 CONEXÃO USB 2.0, 2 CONEXÃO USB 3.0, 1 CONEXÃO USB 3.1 (TIPO C), 1 COMBO (MICROFONE/AUDIO), 1 CONEXÃO DE REDE ETHERNET (RJ45), 1 CONEXÃO DC (ENERGIA), CONECTIVIDADE: BLUETOOTH 5.0 LE, WI-FI, PLACA WIRELESS: IEEE 802.11AC, WEBCAM: HD, LEITOR DE CARTÕES: SD CARD, PLACA DE REDE: CONEXÃO ETHERNET (COM FIO) 10/100/1000, TIPO DE TECLADO: PORTUGUÊS-BRASIL, ABNT2 COM TECLADO NUMÉRICO, 105 TECLAS, COM RESISTÊNCIA A ÁGUA, TOUCHPAD: COM CONTROLE PRECISO DO CURSOR, COM TOQUE MÚLTIPLO, 2 BOTÕES INTEGRADOS, SOFTWARE INCLUSOS: MS OFFICE 365 30 DIAS, ANTIVÍRUS 30 DIAS, SOM: ÁUDIO DE ALTA DEFINIÇÃO (HD ÁUDIO), MICROFONE E ALTO-FALANTES ESTÉREO EMBUTIDOS, MODELO DA PLACA MÃE: VJFE-CL V2 I5-10210U, CHIPSET: INTEL, TIPO DE BATERIA: 3 CÉLULAS, LI- POLÍMERO 41WH - INTEGRADA, DURAÇÃO DA BATERIA: ATÉ 7 HORAS, FONTE: 19V / 2.1ª, VOLTAGEM DA FONTE: BIVOLT, TIPO DE TOMADA: 10ª, CONSUMO APROXIMADO DE ENERGIA: 40W, CERTIFICADO HOMOLOGADO PELA ANATEL NÚMERO: 00595-18-04423, PESO DO PRODUTO: 1,75KG, PESO DO PRODUTO COM EMBALAGEM: 2,4KG, DIMENSÕES DO PRODUTO: LARGURA: 35,9CM ALTURA: 1,98M PROFUNDIDADE: 24CM, DIMENSÕES DO PRODUTO COM EMBALAGEM: LARGURA: 46CM ALTURA: 6CM PROFUNDIDADE: 28,5CM, PRAZO DE GARANTIA: 01 ANO (3 MESES DE GARANTIA LEGAL E MAIS 9 MESES DE GARANTIA ESPECIAL CONCEDIDA PELO FABRICANTE), CONTEÚDO DA EMBALAGEM? 1 NOTEBOOK, 1 ADAPTADOR CA COM CABO, GUIA RÁPIDO, CERTIFICADO DE GARANTIA, ARMAZENAMENTO INTERNO: A MEMÓRIA DISPONÍVEL PARA USO DO CONSUMIDOR

Quantidade: 5 Valor Unit.: 3.399,00 Valor Total: 16.995,00

CLASSIFICAÇÃO

Razão Social	Num	Documento	Oferta Inicial	Oferta Final	ME
1 WINDSTAR COMPUTADORES E ELETRO LTDA	009	10.553.199/0001-39	6.446,37	3.399,00	Sim
2 ALANO RONIELLE GURGEL DE MELO	011	10.304.102/0001-54	6.400,00	3.400,00	Sim
3 TIAGO PIZZATTO	031	37.090.234/0001-87	6.446,37	4.030,00	Sim
4 B DANIEL INFORMATICA	049	11.607.273/0001-15	6.400,00	4.221,00	Sim
5 SYSMA SOLUÇÕES LTDA	084	46.192.487/0001-52	6.446,00	4.370,00	Sim
6 F. DENILSON F. DE OLIVEIRA - ME	060	22.523.994/0001-63	6.400,00	4.891,00	Sim
7 MAX ELETRO E MAGAZINE LTDA	034	02.347.734/0001-77	6.446,37	5.598,00	Não
8 CATFELLI DESIGN COMERCIO LTDA	052	44.460.306/0001-04	6.444,30	6.444,30	Sim
9 FRANCISCO ROZILDO DOS SANTOS	007	48.177.456/0001-58	6.446,37	6.446,37	Sim

DESCLASSIFICADOS

Razão Social	Num	Documento	Oferta Inicial	Oferta Final	ME
--------------	-----	-----------	----------------	--------------	----

INABILITADOS

Razão Social	Num	Documento	Oferta Inicial	Oferta Final	ME
LICITA HB INFORMATICA LTDA	066	38.422.516/0001-05	6.445,00	3.898,90	Sim
COMERCIAL VIEIRA COSTA LTDA	064	41.250.142/0001-94	6.446,37	3.900,98	Sim
JBR DISTRIBUIDORA COMERCIO E SERVIÇOS	036	41.380.220/0001-75	6.446,37	3.900,99	Sim
US EMPREENDIMENTOS LTDA	062	22.648.969/0001-06	6.446,37	4.219,99	Sim
POSITIVO COMERCIO DE ARTIGOS DE PAPELARIA	078	37.990.239/0001-66	6.446,37	4.220,00	Sim
VIVA DISTRIBUIDORA DE PRODUTOS EIRELI ME	054	20.008.831/0001-17	6.446,37	4.513,95	Sim
AC COMERCIO LTDA	056	46.221.464/0001-29	6.446,37	4.555,00	Sim
WEB TECNOLOGIA	067	47.400.801/0001-08	6.446,37	4.950,00	Sim
COSTA & SOUZA COMERCIO HOSPITAL LTDA	029	46.093.723/0001-83	6.446,00	6.446,00	Sim
ART COMERCIO E SERVICO LTDA	030	44.014.580/0001-41	6.446,00	6.446,00	Sim



MUNICIPIO DE IRACEMA
IRACEMA-CE

MOVIMENTOS DO LOTE

17/10/2022 09:29:33	PUBLICADO		
17/10/2022 14:00:00	RECEPÇÃO DE PROPOSTAS		
31/10/2022 08:00:00	ANÁLISE DE PROPOSTAS		
31/10/2022 10:16:44	DISPUTA		
31/10/2022 10:16:44	LANCE	ALANO RONIELLE GURGEL DE MELO (PARTICIPANTE 011)	6.400,00
31/10/2022 10:16:44	LANCE	B DANIEL INFORMATICA (PARTICIPANTE 049)	6.400,00
31/10/2022 10:16:44	LANCE	F. DENILSON F. DE OLIVEIRA - ME (PARTICIPANTE 060)	6.400,00
31/10/2022 10:16:44	LANCE	COMERCIAL VIEIRA COSTA LTDA (PARTICIPANTE 064)	6.446,37
31/10/2022 10:16:44	LANCE	LICITA HB INFORMATICA LTDA (PARTICIPANTE 066)	6.445,00
31/10/2022 10:16:44	LANCE	VIVA DISTRIBUIDORA DE PRODUTOS EIRELI ME (PARTICIPANTE 054)	6.446,37
31/10/2022 10:16:44	LANCE	POSITIVO COMERCIO DE ARTIGOS DE PAPELARIA LTDA (PARTICIPANTE	6.446,37
31/10/2022 10:16:44	LANCE	JBR DISTRIBUIDORA COMERCIO E SERVIÇOS EIRELE (PARTICIPANTE	6.446,37
31/10/2022 10:16:44	LANCE	COSTA & SOUZA COMERCIO HOSPITAL LTDA (PARTICIPANTE 029)	6.446,00
31/10/2022 10:16:44	LANCE	US EMPREENDIMENTOS LTDA (PARTICIPANTE 062)	6.446,37
31/10/2022 10:16:44	LANCE	AC COMERCIO LTDA (PARTICIPANTE 056)	6.446,37
31/10/2022 10:16:44	LANCE	AC COMERCIO LTDA (PARTICIPANTE 056)	6.446,00
31/10/2022 10:16:44	LANCE	ART COMERCIO E SERVICO LTDA (PARTICIPANTE 030)	6.446,00
31/10/2022 10:16:44	LANCE	ART COMERCIO E SERVICO LTDA (PARTICIPANTE 030)	6.446,37
31/10/2022 10:16:44	LANCE	FRANCISCO ROZILDO DOS SANTOS (PARTICIPANTE 007)	6.446,37
31/10/2022 10:16:44	LANCE	TIAGO PIZZATTO (PARTICIPANTE 031)	6.446,37
31/10/2022 10:16:44	LANCE	CATFELLI DESIGN COMERCIO LTDA (PARTICIPANTE 052)	6.444,30
31/10/2022 10:16:44	LANCE	SYMA SOLUÇÕES LTDA (PARTICIPANTE 084)	6.446,00
31/10/2022 10:16:44	LANCE	WEB TECNOLOGIA (PARTICIPANTE 067)	6.446,37
31/10/2022 10:16:44	LANCE	WEB TECNOLOGIA (PARTICIPANTE 067)	6.446,37
31/10/2022 10:16:44	LANCE	MAX ELETRO E MAGAZINE LTDA (PARTICIPANTE 034)	6.446,37
31/10/2022 10:16:44	LANCE	WINDSTAR COMPUTADORES E ELETRO LTDA (PARTICIPANTE 009)	6.446,37
31/10/2022 10:17:09	LANCE	VIVA DISTRIBUIDORA DE PRODUTOS EIRELI ME (PARTICIPANTE 054)	5.799,86
31/10/2022 10:17:34	LANCE	VIVA DISTRIBUIDORA DE PRODUTOS EIRELI ME (PARTICIPANTE 054)	5.759,99
31/10/2022 10:18:08	LANCE	WINDSTAR COMPUTADORES E ELETRO LTDA (PARTICIPANTE 009)	5.700,00
31/10/2022 10:18:24	LANCE	WEB TECNOLOGIA (PARTICIPANTE 067)	5.600,00
31/10/2022 10:18:34	LANCE	JBR DISTRIBUIDORA COMERCIO E SERVIÇOS EIRELE (PARTICIPANTE	5.599,00
31/10/2022 10:18:54	LANCE	WINDSTAR COMPUTADORES E ELETRO LTDA (PARTICIPANTE 009)	5.580,00
31/10/2022 10:19:07	LANCE	AC COMERCIO LTDA (PARTICIPANTE 056)	5.570,00
31/10/2022 10:19:31	LANCE	VIVA DISTRIBUIDORA DE PRODUTOS EIRELI ME (PARTICIPANTE 054)	5.039,99
31/10/2022 10:19:33	LANCE	TIAGO PIZZATTO (PARTICIPANTE 031)	5.500,00
31/10/2022 10:19:41	LANCE	WINDSTAR COMPUTADORES E ELETRO LTDA (PARTICIPANTE 009)	5.000,00
31/10/2022 10:19:48	LANCE	WEB TECNOLOGIA (PARTICIPANTE 067)	4.950,00
31/10/2022 10:19:48	LANCE	WEB TECNOLOGIA (PARTICIPANTE 067)	4.950,00
31/10/2022 10:20:06	LANCE	WINDSTAR COMPUTADORES E ELETRO LTDA (PARTICIPANTE 009)	4.980,00
31/10/2022 10:20:06	LANCE	WINDSTAR COMPUTADORES E ELETRO LTDA (PARTICIPANTE 009)	4.900,00
31/10/2022 10:20:13	LANCE	TIAGO PIZZATTO (PARTICIPANTE 031)	4.900,00
31/10/2022 10:20:13	LANCE	TIAGO PIZZATTO (PARTICIPANTE 031)	4.949,99
31/10/2022 10:20:14	LANCE	VIVA DISTRIBUIDORA DE PRODUTOS EIRELI ME (PARTICIPANTE 054)	4.949,99
31/10/2022 10:20:14	LANCE	VIVA DISTRIBUIDORA DE PRODUTOS EIRELI ME (PARTICIPANTE 054)	4.940,00
31/10/2022 10:20:15	LANCE	AC COMERCIO LTDA (PARTICIPANTE 056)	4.940,00
31/10/2022 10:20:15	LANCE	AC COMERCIO LTDA (PARTICIPANTE 056)	4.890,00
31/10/2022 10:20:28	LANCE	AC COMERCIO LTDA (PARTICIPANTE 056)	4.890,00
31/10/2022 10:20:28	LANCE	ALANO RONIELLE GURGEL DE MELO (PARTICIPANTE 011)	4.500,00
31/10/2022 10:20:28	LANCE	WINDSTAR COMPUTADORES E ELETRO LTDA (PARTICIPANTE 009)	4.850,00
31/10/2022 10:20:28	LANCE	WINDSTAR COMPUTADORES E ELETRO LTDA (PARTICIPANTE 009)	4.850,00
31/10/2022 10:20:41	LANCE	VIVA DISTRIBUIDORA DE PRODUTOS EIRELI ME (PARTICIPANTE 054)	4.725,00
31/10/2022 10:20:41	LANCE	VIVA DISTRIBUIDORA DE PRODUTOS EIRELI ME (PARTICIPANTE 054)	4.725,00
31/10/2022 10:21:10	LANCE	AC COMERCIO LTDA (PARTICIPANTE 056)	4.555,00

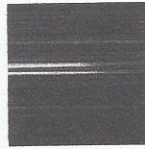

MUNICÍPIO DE IRACEMA
IRACEMA-CE



31/10/2022 10:21:34	LANCE	WINDSTAR COMPUTADORES E ELETRO LTDA (PARTICIPANTE 009)	4.800,00
31/10/2022 10:21:42	LANCE	WINDSTAR COMPUTADORES E ELETRO LTDA (PARTICIPANTE 009)	4.450,00
31/10/2022 10:21:59	LANCE	VIVA DISTRIBUIDORA DE PRODUTOS EIRELI ME (PARTICIPANTE 054)	4.672,50
31/10/2022 10:22:34	LANCE	SYSMA SOLUÇÕES LTDA (PARTICIPANTE 084)	4.560,00
31/10/2022 10:23:35	LANCE	JBR DISTRIBUIDORA COMERCIO E SERVIÇOS EIRELE (PARTICIPANTE	4.449,96
31/10/2022 10:23:36	LANCE	MAX ELETRO E MAGAZINE LTDA (PARTICIPANTE 034)	5.598,00
31/10/2022 10:23:47	LANCE	VIVA DISTRIBUIDORA DE PRODUTOS EIRELI ME (PARTICIPANTE 054)	4.672,45
31/10/2022 10:23:57	LANCE	ALANO RONIELLE GURGEL DE MELO (PARTICIPANTE 011)	4.400,00
31/10/2022 10:23:58	LANCE	WINDSTAR COMPUTADORES E ELETRO LTDA (PARTICIPANTE 009)	4.430,00
31/10/2022 10:24:04	LANCE	COMERCIAL VIEIRA COSTA LTDA (PARTICIPANTE 064)	4.390,00
31/10/2022 10:24:13	LANCE	VIVA DISTRIBUIDORA DE PRODUTOS EIRELI ME (PARTICIPANTE 054)	4.620,00
31/10/2022 10:24:34	LANCE	VIVA DISTRIBUIDORA DE PRODUTOS EIRELI ME (PARTICIPANTE 054)	4.609,50
31/10/2022 10:24:49	LANCE	WINDSTAR COMPUTADORES E ELETRO LTDA (PARTICIPANTE 009)	4.350,00
31/10/2022 10:25:01	LANCE	ALANO RONIELLE GURGEL DE MELO (PARTICIPANTE 011)	4.300,00
31/10/2022 10:25:12	LANCE	VIVA DISTRIBUIDORA DE PRODUTOS EIRELI ME (PARTICIPANTE 054)	4.515,00
31/10/2022 10:25:18	LANCE	WINDSTAR COMPUTADORES E ELETRO LTDA (PARTICIPANTE 009)	4.299,00
31/10/2022 10:25:31	LANCE	VIVA DISTRIBUIDORA DE PRODUTOS EIRELI ME (PARTICIPANTE 054)	4.513,95
31/10/2022 10:25:46	LANCE	ALANO RONIELLE GURGEL DE MELO (PARTICIPANTE 011)	4.000,00
31/10/2022 10:26:04	LANCE	JBR DISTRIBUIDORA COMERCIO E SERVIÇOS EIRELE (PARTICIPANTE	3.999,99
31/10/2022 10:26:05	LANCE	WINDSTAR COMPUTADORES E ELETRO LTDA (PARTICIPANTE 009)	3.990,00
31/10/2022 10:26:19	LANCE	ALANO RONIELLE GURGEL DE MELO (PARTICIPANTE 011)	3.900,00
31/10/2022 10:26:35	LANCE	WINDSTAR COMPUTADORES E ELETRO LTDA (PARTICIPANTE 009)	3.899,00
31/10/2022 10:26:56	LANCE	ALANO RONIELLE GURGEL DE MELO (PARTICIPANTE 011)	3.850,00
31/10/2022 10:27:02	LANCE	SYSMA SOLUÇÕES LTDA (PARTICIPANTE 084)	4.380,00
31/10/2022 10:27:08	LANCE	WINDSTAR COMPUTADORES E ELETRO LTDA (PARTICIPANTE 009)	3.800,00
31/10/2022 10:27:22	LANCE	ALANO RONIELLE GURGEL DE MELO (PARTICIPANTE 011)	3.700,00
31/10/2022 10:27:36	LANCE	WINDSTAR COMPUTADORES E ELETRO LTDA (PARTICIPANTE 009)	3.650,00
31/10/2022 10:27:51	LANCE	F. DENILSON F. DE OLIVEIRA - ME (PARTICIPANTE 060)	4.891,00
31/10/2022 10:27:54	LANCE	ALANO RONIELLE GURGEL DE MELO (PARTICIPANTE 011)	3.500,00
31/10/2022 10:28:04	LANCE	WINDSTAR COMPUTADORES E ELETRO LTDA (PARTICIPANTE 009)	3.450,00
31/10/2022 10:28:16	LANCE	COMERCIAL VIEIRA COSTA LTDA (PARTICIPANTE 064)	3.999,00
31/10/2022 10:28:42	LANCE	JBR DISTRIBUIDORA COMERCIO E SERVIÇOS EIRELE (PARTICIPANTE	3.900,99
31/10/2022 10:29:12	LANCE	TIAGO PIZZATTO (PARTICIPANTE 031)	4.379,00
31/10/2022 10:29:31	LANCE	SYSMA SOLUÇÕES LTDA (PARTICIPANTE 084)	4.370,00
31/10/2022 10:30:13	LANCE	POSITIVO COMERCIO DE ARTIGOS DE PAPELARIA LTDA (PARTICIPANTE	4.369,99
31/10/2022 10:31:00	LANCE	COMERCIAL VIEIRA COSTA LTDA (PARTICIPANTE 064)	3.900,98
31/10/2022 10:31:44	TEMPO RANDÔMICO		
31/10/2022 10:31:44	LANCE	ALANO RONIELLE GURGEL DE MELO (PARTICIPANTE 011)	3.400,00
31/10/2022 10:31:59	LANCE	B DANIEL INFORMATICA (PARTICIPANTE 049)	4.351,09
31/10/2022 10:32:03	LANCE	US EMPREENDIMENTOS LTDA (PARTICIPANTE 062)	4.369,98
31/10/2022 10:32:28	LANCE	US EMPREENDIMENTOS LTDA (PARTICIPANTE 062)	4.351,08
31/10/2022 10:32:43	LANCE	B DANIEL INFORMATICA (PARTICIPANTE 049)	4.319,46
31/10/2022 10:33:04	LANCE	US EMPREENDIMENTOS LTDA (PARTICIPANTE 062)	4.319,45
31/10/2022 10:33:15	LANCE	B DANIEL INFORMATICA (PARTICIPANTE 049)	4.235,34

(Handwritten signatures and initials)

(Handwritten mark)

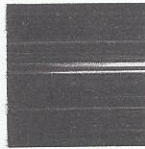

MUNICÍPIO DE IRACEMA
IRACEMA-CE



31/10/2022 10:33:34	LANCE	US EMPREENDIMENTOS LTDA (PARTICIPANTE 062)	4.235,33
31/10/2022 10:33:46	LANCE	POSITIVO COMERCIO DE ARTIGOS DE PAPELARIA LTDA (PARTICIPANTE	4.235,00
31/10/2022 10:33:47	LANCE	B DANIEL INFORMATICA (PARTICIPANTE 049)	4.221,00
31/10/2022 10:33:53	LANCE	LICITA HB INFORMATICA LTDA (PARTICIPANTE 066)	4.234,00
31/10/2022 10:33:55	LANCE	US EMPREENDIMENTOS LTDA (PARTICIPANTE 062)	4.234,99
31/10/2022 10:33:59	LANCE	POSITIVO COMERCIO DE ARTIGOS DE PAPELARIA LTDA (PARTICIPANTE	4.220,00
31/10/2022 10:34:12	LANCE	LICITA HB INFORMATICA LTDA (PARTICIPANTE 066)	4.218,00
31/10/2022 10:34:17	LANCE	US EMPREENDIMENTOS LTDA (PARTICIPANTE 062)	4.219,99
31/10/2022 10:34:29	LANCE	LICITA HB INFORMATICA LTDA (PARTICIPANTE 066)	3.898,90
31/10/2022 10:36:03	LANCE	TIAGO PIZZATTO (PARTICIPANTE 031)	4.030,00
31/10/2022 10:36:44	NOTIFICAÇÃO	SISTEMA	
O detentor da melhor oferta atual é: PARTICIPANTE 011			
31/10/2022 10:36:44	NOTIFICAÇÃO	SISTEMA	
Alguns participantes do lote ofertaram valores iguais de proposta. O sorteio entre eles foi realizado.			
31/10/2022 10:36:44	NOTIFICAÇÃO	SISTEMA	
Os seguintes participantes possuem direito de efetuar lance final e fechado: PARTICIPANTE 011, PARTICIPANTE 009, PARTICIPANTE 066			
31/10/2022 10:36:44	FECHADO 1		
31/10/2022 10:37:34	LANCE	WINDSTAR COMPUTADORES E ELETRO LTDA (PARTICIPANTE 009)	3.399,00
31/10/2022 10:41:44	NOTIFICAÇÃO	SISTEMA	
O detentor da melhor oferta da etapa de lances é WINDSTAR COMPUTADORES E ELETRO LTDA			
31/10/2022 10:41:44	HABILITAÇÃO		
31/10/2022 10:47:38	INABILITAÇÃO DE PARTICIPANTE	PREGOEIRO	
VIVA DISTRIBUIDORA DE PRODUTOS EIRELI ME inabilitado. Motivo: - Não apresentou prova de consulta à CGU das certidões negativas correccionais descumprindo cláusula 6.6.7 do edital;			
31/10/2022 10:48:12	INABILITAÇÃO DE PARTICIPANTE	PREGOEIRO	
COMERCIAL VIEIRA COSTA LTDA inabilitado. Motivo: - Apresentou prova de aptidão anterior desacompanhada de contrato ou documento equivalente que o originou, descumprindo a cláusula 6.5.1 do Edital; - Apresentou certidões simplificada e específica da junta do comércio cuja data de emissão é superior é 30 dias, descumprindo as cláusulas 6.4.5. e 6.4.6 do edital; - Não apresentou prova de consulta junto a CGU das certidões negativas correccionais, descumprindo a cláusula 6.6.7 do edital.			
31/10/2022 10:53:15	INABILITAÇÃO DE PARTICIPANTE	PREGOEIRO	
JBR DISTRIBUIDORA COMERCIO E SERVIÇOS EIRELE inabilitado. Motivo: - Não apresentou prova de consulta à CGU das certidões negativas correccionais descumprindo cláusula 6.6.7 do edital;			
31/10/2022 10:53:41	INABILITAÇÃO DE PARTICIPANTE	PREGOEIRO	
ART COMERCIO E SERVICO LTDA inabilitado. Motivo: - Apresentou prova de boa situação financeira através dos índices contábeis em desconformidade com a cláusula 6.4.3 do edital c/c as normas brasileiras de contabilidade, PARECER CT/CFC Nº 13/04 que dispõe sobre análise de balanço patrimonial quando o passivo circulante é igual a zero; - Apresentou prova de aptidão desacompanhada de contrato ou documento equivalente, descumprindo a exigência da cláusula 6.5.1 do edital; - Não apresentou prova de consulta à CGU das certidões negativas correccionais descumprindo cláusula 6.6.7 do edital;			
31/10/2022 10:58:56	MENSAGEM	PREGOEIRO	
PARA PARTICIPANTE 009: Sr.(a) licitante, em atenção ao instrumento convocatório e à regra do art. 38 do Decreto 10024/2019, a Administração vem apresentar procedimento de negociação, inquirindo-lhe da possibilidade de melhoria do preço proposto. Aguardamos resposta no prazo do edital.			
31/10/2022 11:02:39	MENSAGEM	WINDSTAR COMPUTADORES E ELETRO LTDA (PARTICIPANTE 009)	
BOM DIA, Sr Pregoeiro, este é o nosso melhor lance 3.399,00			
31/10/2022 11:12:05	INABILITAÇÃO DE PARTICIPANTE	PREGOEIRO	
US EMPREENDIMENTOS LTDA inabilitado. Motivo: - Apresentou certidões simplificada e específica da junta do comércio cuja data de emissão é superior é 30 dias, descumprindo as cláusulas 6.4.5. e 6.4.6 do edital; - Não apresentou prova de consulta à CGU das certidões negativas correccionais descumprindo cláusula 6.6.7 do edital;			



MUNICÍPIO DE IRACEMA
IRACEMA-CE



31/10/2022 11:29:34 INABILITAÇÃO DE PARTICIPANTE PREGOEIRO

WEB TECNOLOGIA inabilitado. Motivo: - Apresentou prova de aptidão desacompanhada de contrato ou documento equivalente, descumprindo a exigência da cláusula 6.5.1 do edital; - Apresentou certidões simplificada da junta do comércio cuja data de emissão é superior a 30 dias e não apresentou certidão específica, descumprindo as cláusulas 6.4.5. e 6.4.6 do edital; - Não apresentou prova de consulta à CGU das certidões negativas correccionais descumprindo cláusula 6.6.7 do edital;

31/10/2022 11:40:34 INABILITAÇÃO DE PARTICIPANTE PREGOEIRO

COSTA & SOUZA COMERCIO HOSPITAL LTDA inabilitado. Motivo: - Apresentou prova de aptidão emitida sem reconhecimento de firma do emissor (consta suposta assinatura com certificado digital, ausente de código de autenticação e em documento juntado com outros, tornando impossível sua validação da raiz do certificado) e, ainda, desacompanhada de contrato ou documento equivalente, descumprindo a exigência da cláusula 6.5.1 do edital; - Não apresentou certidão específica da junta do comércio, descumprindo as cláusulas 6.4.5. e 6.4.6 do edital; - Não apresentou prova de consulta à CGU das certidões negativas correccionais descumprindo cláusula 6.6.7 do edital;

31/10/2022 11:58:05 MENSAGEM PREGOEIRO

PARA PARTICIPANTE 009: Registro a informação.

31/10/2022 12:05:33 INABILITAÇÃO DE PARTICIPANTE PREGOEIRO

AC COMERCIO LTDA inabilitado. Motivo: - Apresentou prova de aptidão desacompanhada de contrato ou documento equivalente, descumprindo a exigência da cláusula 6.5.1 do edital; - Não apresentou os índices contábeis exigidos na cláusula 6.4.3; - Não apresentou certidão específica da junta do comércio, e apresentou certidão simplificada cuja data de emissão é superior ao lapso temporal exigido, descumprindo as cláusulas 6.4.5. e 6.4.6 do edital; - Não apresentou prova de consulta à CGU das certidões negativas correccionais descumprindo cláusula 6.6.7 do edital;

31/10/2022 15:01:10 INABILITAÇÃO DE PARTICIPANTE PREGOEIRO

POSITIVO COMERCIO DE ARTIGOS DE PAPELARIA LTDA inabilitado. Motivo: - Não apresentou prova de consulta à CGU das certidões negativas correccionais descumprindo cláusula 6.6.7 do edital;

31/10/2022 15:16:52 INABILITAÇÃO DE PARTICIPANTE PREGOEIRO

LICITA HB INFORMATICA LTDA inabilitado. Motivo: - Não apresentou as alterações do contrato social, conforme identificado na certidão específica da junta do comércio, descumprindo a cláusula 6.2 do edital; - Apresentou prova de aptidão desacompanhada de contrato ou documento equivalente, descumprindo a exigência da cláusula 6.5.1 do edital; - Não apresentou os índices contábeis exigidos na cláusula 6.4.3; - Não apresentou prova de consulta à CGU das certidões negativas correccionais descumprindo cláusula 6.6.7 do edital;

31/10/2022 15:43:39 MANIFESTAÇÃO DE RECURSOS

31/10/2022 16:03:40 EM ADJUDICAÇÃO

18/11/2022 08:03:35 ADJUDICADO

**LOTE 16 - ADJUDICADO
PROJETOR MULTIMÍDIA (DATASHOW)**

VALORES UNITÁRIOS FINAIS

Item: 1	Unidade: UNID	Marca: GOLDENTEC	Modelo: GT3500
Descrição: PROJETER MULTIMÍDIA (DATASHOW) - TECNOLOGIA LCD COM MATRIZ ATIVA TFT COM 16 MILHÕES DE CORES; RESOLUÇÃO MÍNIMA NATIVA DE 1024 X 768 E COMPATIBILIDADE 16:9; DEVE POSSUIR INTERFACES DE COMUNICAÇÃO, SENDO 01 (UMA) VGA E 01 (UMA) HDMI; DEVE POSSUIR ENTRADA USB; LUMINOSIDADE MÍNIMA TOMATE 62.2 DE 2500 LUMENS; ALTO-FALANTE 1 UND R 2 760'00 R\$ INTEGRADO NO PROJETER COM O 2.760,00 MÍNIMO DE 1W DE POTÊNCIA; 2002 ALIMENTAÇÃO AUTOMÁTICA 100-120V, 220-240V; CONTROLE REMOTO IR, CABO DE ALIMENTAÇÃO, CABO VGA; MANUAL DO USUÁRIO; SUPORTA APRESENTAÇÕES A PARTIR DE UM PEN-DRIVE DIRETO NO PROJETER (SEM O USO DE PC); GARANTIA MÍNIMA DE 12 MESES. 220V			
Quantidade: 1		Valor Unit.: 3.050,00	Valor Total: 3.050,00

CLASSIFICAÇÃO

Razão Social	Num	Documento	Oferta Inicial	Oferta Final	ME
1 WINDSTAR COMPUTADORES E ELETRO LTDA	038	10.553.199/0001-39	6.186,80	3.050,00	Sim
2 DIGITALPAR INFORMÁTICA LTDA	088	18.861.730/0001-42	6.186,80	3.500,00	Sim
3 MAX ELETRO E MAGAZINE LTDA	080	02.347.734/0001-77	6.186,80	4.098,00	Não
4 ALANO RONIELLE GURGEL DE MELO	082	10.304.102/0001-54	6.150,00	4.900,00	Sim
5 CATFELLI DESIGN COMERCIO LTDA	078	44.460.306/0001-04	6.186,00	6.186,00	Sim
6 FRANCISCO ROZILDO DOS SANTOS	021	48.177.456/0001-58	6.186,80	6.186,80	Sim

DESCLASSIFICADOS

(Handwritten signatures and initials)



MUNICÍPIO DE IRACEMA
IRACEMA-CE



Razão Social	Num Documento	Oferta Inicial	Oferta Final	ME
INABILITADOS				
Razão Social	Num Documento	Oferta Inicial	Oferta Final	ME
FREEDOM DO BRASIL LTDA	028 35.733.585/0001-33	6.186,00	2.189,00	Sim
JBR DISTRIBUIDORA COMERCIO E SERVIÇOS	020 41.380.220/0001-75	6.186,80	2.200,00	Sim
LICITA HB INFORMATICA LTDA	063 38.422.516/0001-05	6.185,00	2.430,00	Sim
VIVA DISTRIBUIDORA DE PRODUTOS EIRELI ME	049 20.008.831/0001-17	6.186,80	3.622,50	Sim
POSITIVO COMERCIO DE ARTIGOS DE PAPELARIA	001 37.990.239/0001-66	6.186,80	4.097,00	Sim
COMERCIAL VIEIRA COSTA LTDA	039 41.250.142/0001-94	6.186,80	5.547,98	Sim
COSTA & SOUZA COMERCIO HOSPITAL LTDA	069 46.093.723/0001-83	6.186,00	6.186,00	Sim

MOVIMENTOS DO LOTE

17/10/2022 09:29:33	PUBLICADO			
17/10/2022 14:00:00	RECEPÇÃO DE PROPOSTAS			
31/10/2022 08:00:00	ANÁLISE DE PROPOSTAS			
31/10/2022 10:16:45	DISPUTA			
31/10/2022 10:16:45	LANCE	COSTA & SOUZA COMERCIO HOSPITAL LTDA (PARTICIPANTE 069)		6.186,00
31/10/2022 10:16:45	LANCE	FRANCISCO ROZILDO DOS SANTOS (PARTICIPANTE 021)		6.186,80
31/10/2022 10:16:45	LANCE	CATFELLI DESIGN COMERCIO LTDA (PARTICIPANTE 078)		6.186,00
31/10/2022 10:16:45	LANCE	MAX ELETRO E MAGAZINE LTDA (PARTICIPANTE 080)		6.186,80
31/10/2022 10:16:45	LANCE	DIGITALPAR INFORMÁTICA LTDA (PARTICIPANTE 088)		6.186,80
31/10/2022 10:16:45	LANCE	ALANO RONIELLE GURGEL DE MELO (PARTICIPANTE 082)		6.150,00
31/10/2022 10:16:45	LANCE	FREEDOM DO BRASIL LTDA (PARTICIPANTE 028)		6.186,00
31/10/2022 10:16:45	LANCE	LICITA HB INFORMATICA LTDA (PARTICIPANTE 063)		6.185,00
31/10/2022 10:16:45	LANCE	VIVA DISTRIBUIDORA DE PRODUTOS EIRELI ME (PARTICIPANTE 049)		6.186,80
31/10/2022 10:16:45	LANCE	COMERCIAL VIEIRA COSTA LTDA (PARTICIPANTE 039)		6.186,80
31/10/2022 10:16:45	LANCE	POSITIVO COMERCIO DE ARTIGOS DE PAPELARIA LTDA (PARTICIPANTE 001)		6.186,80
31/10/2022 10:16:45	LANCE	JBR DISTRIBUIDORA COMERCIO E SERVIÇOS EIRELE (PARTICIPANTE 020)		6.186,80
31/10/2022 10:16:45	LANCE	WINDSTAR COMPUTADORES E ELETRO LTDA (PARTICIPANTE 038)		6.186,80
31/10/2022 10:17:10	LANCE	VIVA DISTRIBUIDORA DE PRODUTOS EIRELI ME (PARTICIPANTE 049)		5.567,39
31/10/2022 10:18:50	LANCE	FREEDOM DO BRASIL LTDA (PARTICIPANTE 028)		6.151,00
31/10/2022 10:19:15	LANCE	JBR DISTRIBUIDORA COMERCIO E SERVIÇOS EIRELE (PARTICIPANTE 020)		5.550,00
31/10/2022 10:19:16	LANCE	VIVA DISTRIBUIDORA DE PRODUTOS EIRELI ME (PARTICIPANTE 049)		5.566,49
31/10/2022 10:19:39	LANCE	FREEDOM DO BRASIL LTDA (PARTICIPANTE 028)		5.590,00
31/10/2022 10:19:42	LANCE	VIVA DISTRIBUIDORA DE PRODUTOS EIRELI ME (PARTICIPANTE 049)		5.535,89
31/10/2022 10:20:11	LANCE	VIVA DISTRIBUIDORA DE PRODUTOS EIRELI ME (PARTICIPANTE 049)		5.534,99
31/10/2022 10:21:20	LANCE	WINDSTAR COMPUTADORES E ELETRO LTDA (PARTICIPANTE 038)		5.500,00
31/10/2022 10:21:34	LANCE	VIVA DISTRIBUIDORA DE PRODUTOS EIRELI ME (PARTICIPANTE 049)		5.030,99
31/10/2022 10:22:27	LANCE	WINDSTAR COMPUTADORES E ELETRO LTDA (PARTICIPANTE 038)		5.000,00
31/10/2022 10:23:45	LANCE	ALANO RONIELLE GURGEL DE MELO (PARTICIPANTE 082)		4.900,00
31/10/2022 10:24:03	LANCE	MAX ELETRO E MAGAZINE LTDA (PARTICIPANTE 080)		4.950,00
31/10/2022 10:24:12	LANCE	WINDSTAR COMPUTADORES E ELETRO LTDA (PARTICIPANTE 038)		4.200,00
31/10/2022 10:24:31	LANCE	VIVA DISTRIBUIDORA DE PRODUTOS EIRELI ME (PARTICIPANTE 049)		4.410,00
31/10/2022 10:24:35	LANCE	COMERCIAL VIEIRA COSTA LTDA (PARTICIPANTE 039)		5.549,00

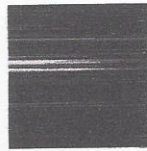

MUNICÍPIO DE IRACEMA
IRACEMA-CE



31/10/2022 10:26:32	LANCE	JBR DISTRIBUIDORA COMERCIO E SERVIÇOS EIRELE (PARTICIPANTE	4.100,00
31/10/2022 10:26:43	LANCE	VIVA DISTRIBUIDORA DE PRODUTOS EIRELI ME (PARTICIPANTE 049)	4.305,00
31/10/2022 10:26:46	LANCE	WINDSTAR COMPUTADORES E ELETRO LTDA (PARTICIPANTE 038)	4.099,00
31/10/2022 10:26:57	LANCE	MAX ELETRO E MAGAZINE LTDA (PARTICIPANTE 080)	4.105,00
31/10/2022 10:27:09	LANCE	VIVA DISTRIBUIDORA DE PRODUTOS EIRELI ME (PARTICIPANTE 049)	4.303,95
31/10/2022 10:29:01	LANCE	FREEDOM DO BRASIL LTDA (PARTICIPANTE 028)	4.104,00
31/10/2022 10:29:17	LANCE	VIVA DISTRIBUIDORA DE PRODUTOS EIRELI ME (PARTICIPANTE 049)	3.694,49
31/10/2022 10:29:33	LANCE	WINDSTAR COMPUTADORES E ELETRO LTDA (PARTICIPANTE 038)	3.650,00
31/10/2022 10:29:39	LANCE	VIVA DISTRIBUIDORA DE PRODUTOS EIRELI ME (PARTICIPANTE 049)	3.693,59
31/10/2022 10:29:55	LANCE	MAX ELETRO E MAGAZINE LTDA (PARTICIPANTE 080)	4.098,00
31/10/2022 10:30:41	LANCE	POSITIVO COMERCIO DE ARTIGOS DE PAPELARIA LTDA (PARTICIPANTE	5.548,00
31/10/2022 10:30:55	LANCE	FREEDOM DO BRASIL LTDA (PARTICIPANTE 028)	3.659,00
31/10/2022 10:31:26	LANCE	DIGITALPAR INFORMÁTICA LTDA (PARTICIPANTE 088)	3.600,00
31/10/2022 10:31:36	LANCE	WINDSTAR COMPUTADORES E ELETRO LTDA (PARTICIPANTE 038)	3.550,00
31/10/2022 10:31:40	LANCE	POSITIVO COMERCIO DE ARTIGOS DE PAPELARIA LTDA (PARTICIPANTE	4.097,00
31/10/2022 10:31:41	LANCE	COMERCIAL VIEIRA COSTA LTDA (PARTICIPANTE 039)	5.547,98
31/10/2022 10:31:41	LANCE	JBR DISTRIBUIDORA COMERCIO E SERVIÇOS EIRELE (PARTICIPANTE	3.655,00
31/10/2022 10:31:45	TEMPO RANDÔMICO		
31/10/2022 10:31:53	LANCE	DIGITALPAR INFORMÁTICA LTDA (PARTICIPANTE 088)	3.500,00
31/10/2022 10:32:15	LANCE	VIVA DISTRIBUIDORA DE PRODUTOS EIRELI ME (PARTICIPANTE 049)	3.675,00
31/10/2022 10:32:39	LANCE	WINDSTAR COMPUTADORES E ELETRO LTDA (PARTICIPANTE 038)	3.499,00
31/10/2022 10:32:54	LANCE	VIVA DISTRIBUIDORA DE PRODUTOS EIRELI ME (PARTICIPANTE 049)	3.673,95
31/10/2022 10:33:13	LANCE	FREEDOM DO BRASIL LTDA (PARTICIPANTE 028)	3.510,00
31/10/2022 10:33:54	LANCE	LICITA HB INFORMATICA LTDA (PARTICIPANTE 063)	3.508,00
31/10/2022 10:33:56	LANCE	JBR DISTRIBUIDORA COMERCIO E SERVIÇOS EIRELE (PARTICIPANTE	3.495,00
31/10/2022 10:34:02	LANCE	LICITA HB INFORMATICA LTDA (PARTICIPANTE 063)	3.490,00
31/10/2022 10:34:10	LANCE	WINDSTAR COMPUTADORES E ELETRO LTDA (PARTICIPANTE 038)	3.450,00
31/10/2022 10:34:12	LANCE	VIVA DISTRIBUIDORA DE PRODUTOS EIRELI ME (PARTICIPANTE 049)	3.669,75
31/10/2022 10:34:33	LANCE	VIVA DISTRIBUIDORA DE PRODUTOS EIRELI ME (PARTICIPANTE 049)	3.622,50
31/10/2022 10:34:45	NOTIFICAÇÃO SISTEMA		
	O detentor da melhor oferta atual é: PARTICIPANTE 038		
31/10/2022 10:34:45	NOTIFICAÇÃO SISTEMA		
	Alguns participantes do lote ofertaram valores iguais de proposta. O sorteio entre eles foi realizado.		
31/10/2022 10:34:45	NOTIFICAÇÃO SISTEMA		
	Os seguintes participantes possuem direito de efetuar lance final e fechado: PARTICIPANTE 038, PARTICIPANTE 063, PARTICIPANTE 020, PARTICIPANTE 088, PARTICIPANTE 028, PARTICIPANTE 049		
31/10/2022 10:34:45	FECHADO 1		
31/10/2022 10:34:46	LANCE	LICITA HB INFORMATICA LTDA (PARTICIPANTE 063)	2.430,00
31/10/2022 10:35:07	LANCE	WINDSTAR COMPUTADORES E ELETRO LTDA (PARTICIPANTE 038)	3.050,00
31/10/2022 10:36:00	LANCE	JBR DISTRIBUIDORA COMERCIO E SERVIÇOS EIRELE (PARTICIPANTE	2.200,00
31/10/2022 10:36:18	LANCE	FREEDOM DO BRASIL LTDA (PARTICIPANTE 028)	2.189,00
31/10/2022 10:39:45	NOTIFICAÇÃO SISTEMA		
	O detentor da melhor oferta da etapa de lances é FREEDOM DO BRASIL LTDA		
31/10/2022 10:39:45	HABILITAÇÃO		



MUNICIPIO DE IRACEMA
IRACEMA-CE



31/10/2022 10:47:38 INABILITAÇÃO DE PARTICIPANTE PREGOEIRO

VIVA DISTRIBUIDORA DE PRODUTOS EIRELI ME inabilitado. Motivo: - Não apresentou prova de consulta à CGU das certidões negativas correccionais descumprindo cláusula 6.6.7 do edital;

31/10/2022 10:48:12 INABILITAÇÃO DE PARTICIPANTE PREGOEIRO

COMERCIAL VIEIRA COSTA LTDA inabilitado. Motivo: - Apresentou prova de aptidão anterior desacompanhada de contrato ou documento equivalente que o originou, descumprindo a cláusula 6.5.1 do Edital; - Apresentou certidões simplificada e específica da junta do comércio cuja data de emissão é superior é 30 dias, descumprindo as cláusulas 6.4.5. e 6.4.6 do edital; - Não apresentou prova de consulta junto a CGU das certidões negativas correccionais, descumprindo a cláusula 6.6.7 do edital.

31/10/2022 10:53:15 INABILITAÇÃO DE PARTICIPANTE PREGOEIRO

JBR DISTRIBUIDORA COMERCIO E SERVIÇOS EIRELE inabilitado. Motivo: - Não apresentou prova de consulta à CGU das certidões negativas correccionais descumprindo cláusula 6.6.7 do edital;

31/10/2022 10:59:06 MENSAGEM PREGOEIRO

PARA PARTICIPANTE 028: Sr.(a) licitante, em atenção ao instrumento convocatório e à regra do art. 38 do Decreto 10024/2019, a Administração vem apresentar procedimento de negociação, inquirindo-lhe da possibilidade de melhoria do preço proposto. Aguardamos resposta no prazo do edital.

31/10/2022 11:06:02 MENSAGEM FREEDOM DO BRASIL LTDA (PARTICIPANTE 028)

Bom dia, Sr. Pregoeiro

31/10/2022 11:06:25 MENSAGEM FREEDOM DO BRASIL LTDA (PARTICIPANTE 028)

Ja estamos com nosso melhor valor!!

31/10/2022 11:40:34 INABILITAÇÃO DE PARTICIPANTE PREGOEIRO

COSTA & SOUZA COMERCIO HOSPITAL LTDA inabilitado. Motivo: - Apresentou prova de aptidão emitida sem reconhecimento de firma do emissor (consta suposta assinatura com certificado digital, ausente de código de autenticação e em documento juntado com outros, tornando impossível sua validação da raiz do certificado) e, ainda, desacompanhada de contrato ou documento equivalente, descumprindo a exigência da cláusula 6.5.1 do edital; - Não apresentou certidão específica da junta do comércio, descumprindo as cláusulas 6.4.5. e 6.4.6 do edital; - Não apresentou prova de consulta à CGU das certidões negativas correccionais descumprindo cláusula 6.6.7 do edital;

31/10/2022 11:48:24 INABILITAÇÃO DE PARTICIPANTE PREGOEIRO

FREEDOM DO BRASIL LTDA inabilitado. Motivo: - Apresentou prova de aptidão emitida sem reconhecimento de firma do emissor e, ainda, desacompanhada de contrato ou documento equivalente, descumprindo a exigência da cláusula 6.5.1 do edital; - Não apresentou os índices contábeis exigidos na cláusula 6.4.3; - Não apresentou certidão específica da junta do comércio, e apresentou certidão simplificada cuja data de emissão é superior ao lapso temporal exigido, descumprindo as cláusulas 6.4.5. e 6.4.6 do edital; - Não apresentou prova de consulta à CGU das certidões negativas correccionais descumprindo cláusula 6.6.7 do edital;

31/10/2022 11:48:24 NOTIFICAÇÃO SISTEMA

O detentor da melhor oferta é LICITA HB INFORMATICA LTDA

31/10/2022 15:01:10 INABILITAÇÃO DE PARTICIPANTE PREGOEIRO

POSITIVO COMERCIO DE ARTIGOS DE PAPELARIA LTDA inabilitado. Motivo: - Não apresentou prova de consulta à CGU das certidões negativas correccionais descumprindo cláusula 6.6.7 do edital;

31/10/2022 15:16:52 INABILITAÇÃO DE PARTICIPANTE PREGOEIRO

LICITA HB INFORMATICA LTDA inabilitado. Motivo: - Não apresentou as alterações do contrato social, conforme identificado na certidão específica da junta do comércio, descumprindo a cláusula 6.2 do edital; - Apresentou prova de aptidão desacompanhada de contrato ou documento equivalente, descumprindo a exigência da cláusula 6.5.1 do edital; - Não apresentou os índices contábeis exigidos na cláusula 6.4.3; - Não apresentou prova de consulta à CGU das certidões negativas correccionais descumprindo cláusula 6.6.7 do edital;

31/10/2022 15:16:52 NOTIFICAÇÃO SISTEMA

O detentor da melhor oferta é WINDSTAR COMPUTADORES E ELETRO LTDA

31/10/2022 15:17:28 MENSAGEM PREGOEIRO

PARA PARTICIPANTE 038: Sr.(a) licitante, em atenção ao instrumento convocatório e à regra do art. 38 do Decreto 10024/2019, a Administração vem apresentar procedimento de negociação, inquirindo-lhe da possibilidade de melhoria do preço proposto. Aguardamos resposta no prazo do edital.

31/10/2022 15:43:39 MANIFESTAÇÃO DE RECURSOS

31/10/2022 16:03:39 EM ADJUDICAÇÃO

31/10/2022 16:22:36 HABILITAÇÃO

31/10/2022 16:23:19 MENSAGEM PREGOEIRO

Retroagiu-se o presente lote, em vista que o detentor da melhor proposta, ainda não respondeu se é possível baixa o preço no procedimento de negociação.

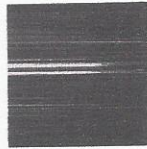

MUNICÍPIO DE IRACEMA
IRACEMA-CE



31/10/2022 16:24:29 MENSAGEM PREGOEIRO

PARA PARTICIPANTE 038: Sr.(a) licitante, em atenção ao instrumento convocatório e à regra do art. 38 do Decreto 10024/2019, a Administração vem apresentar procedimento de negociação, inquirindo-lhe da possibilidade de melhoria do preço proposto. Aguardamos resposta no prazo do edital.

31/10/2022 16:41:16 MENSAGEM WINDSTAR COMPUTADORES E ELETRO LTDA (PARTICIPANTE 038)
BOA TARDE, SR PREGOEIRO ESSE É O NOSSO MENOR VALOR. 3050,00

31/10/2022 16:43:54 MENSAGEM PREGOEIRO

PARA PARTICIPANTE 038: Registro a informação. Gentileza reencaminhar a proposta adequada que conste o lote 16.

31/10/2022 16:44:00 MANIFESTAÇÃO DE RECURSOS

31/10/2022 17:04:00 EM ADJUDICAÇÃO

18/11/2022 08:03:35 ADJUDICADO

LOTE 17 - ADJUDICADO
REFRIGERADOR FROST FREEE DUPLEX 375 LITROS

VALORES UNITÁRIOS FINAIS

Item: 1	Unidade: UNID	Marca: BRASTEMP	Modelo: X
Descrição: REFRIGERADOR FROST FREEE DUPLEX 375 LITROS -CAPACIDADE TOTAL 375LTS. CAPACIDADE DO REFRIGERADOR 288LTS. CAPACIDADE DO CONGELADOR/FREEZER 86LTS. DUPLEX. EFICIÊNCIA ENERGÉTICA A. ALTURA 176CM. LARGURA 62,10CM. PROFUNDIDADE 75,50CM. TENSÃO/VOLTAGEM: 220V. CONSUMO 54 KWH. COM GARANTIA DE NO MÍNIMO 12 MESES			
Quantidade: 1		Valor Unit.: 3.941,68	Valor Total: 3.941,68

CLASSIFICAÇÃO

Razão Social	Num Documento	Oferta Inicial	Oferta Final	ME
1 MAX ELETRO E MAGAZINE LTDA	098 02.347.734/0001-77	4.474,62	3.941,68	Não
2 WINDSTAR COMPUTADORES E ELETRO LTDA	055 10.553.199/0001-39	4.474,62	4.380,00	Sim
3 ALANO RONIELLE GURGEL DE MELO	004 10.304.102/0001-54	4.400,00	4.400,00	Sim
4 CATFELLI DESIGN COMERCIO LTDA	084 44.460.306/0001-04	4.474,60	4.474,60	Sim
5 FRANCISCO ROZILDO DOS SANTOS	090 48.177.456/0001-58	4.474,62	4.474,62	Sim

DESCLASSIFICADOS

Razão Social	Num Documento	Oferta Inicial	Oferta Final	ME
--------------	---------------	----------------	--------------	----

INABILITADOS

Razão Social	Num Documento	Oferta Inicial	Oferta Final	ME
AC COMERCIO LTDA	019 46.221.464/0001-29	4.474,62	3.500,00	Sim
COMERCIAL VIEIRA COSTA LTDA	075 41.250.142/0001-94	4.474,62	3.699,99	Sim
GO VENDAS ELETRÔNICAS EIRELI	068 36.521.392/0001-81	4.474,62	3.841,64	Sim
POSITIVO COMERCIO DE ARTIGOS DE PAPELARIA	093 37.990.239/0001-66	4.474,62	4.000,00	Sim
VIVA DISTRIBUIDORA DE PRODUTOS EIRELI ME	096 20.008.831/0001-17	4.474,62	4.027,16	Sim
JBR DISTRIBUIDORA COMERCIO E SERVIÇOS	003 41.380.220/0001-75	4.474,62	4.100,00	Sim
COSTA & SOUZA COMERCIO HOSPITAL LTDA	009 46.093.723/0001-83	4.474,00	4.474,00	Sim

MOVIMENTOS DO LOTE

17/10/2022 09:29:33 PUBLICADO

17/10/2022 14:00:00 RECEPÇÃO DE PROPOSTAS

31/10/2022 08:00:00 ANÁLISE DE PROPOSTAS

31/10/2022 10:16:45 DISPUTA

31/10/2022 10:16:45 LANCE WINDSTAR COMPUTADORES E ELETRO LTDA (PARTICIPANTE 055) 4.474,62

31/10/2022 10:16:45 LANCE FRANCISCO ROZILDO DOS SANTOS (PARTICIPANTE 090) 4.474,62

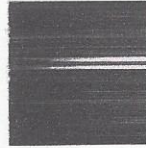

MUNICIPIO DE IRACEMA
IRACEMA-CE



31/10/2022 10:16:45	LANCE	CATFELLI DESIGN COMERCIO LTDA (PARTICIPANTE 084)	4.474,60
31/10/2022 10:16:45	LANCE	MAX ELETRO E MAGAZINE LTDA (PARTICIPANTE 098)	4.474,62
31/10/2022 10:16:45	LANCE	ALANO RONIELLE GURGEL DE MELO (PARTICIPANTE 004)	4.400,00
31/10/2022 10:16:45	LANCE	GO VENDAS ELETRÔNICAS EIRELI (PARTICIPANTE 068)	4.474,62
31/10/2022 10:16:45	LANCE	VIVA DISTRIBUIDORA DE PRODUTOS EIRELI ME (PARTICIPANTE 096)	4.474,62
31/10/2022 10:16:45	LANCE	COMERCIAL VIEIRA COSTA LTDA (PARTICIPANTE 075)	4.474,62
31/10/2022 10:16:45	LANCE	POSITIVO COMERCIO DE ARTIGOS DE PAPELARIA LTDA (PARTICIPANTE	4.474,62
31/10/2022 10:16:45	LANCE	JBR DISTRIBUIDORA COMERCIO E SERVIÇOS EIRELE (PARTICIPANTE	4.474,62
31/10/2022 10:16:45	LANCE	COSTA & SOUZA COMERCIO HOSPITAL LTDA (PARTICIPANTE 009)	4.474,00
31/10/2022 10:16:45	LANCE	AC COMERCIO LTDA (PARTICIPANTE 019)	4.474,62
31/10/2022 10:17:09	LANCE	GO VENDAS ELETRÔNICAS EIRELI (PARTICIPANTE 068)	4.399,99
31/10/2022 10:18:25	LANCE	WINDSTAR COMPUTADORES E ELETRO LTDA (PARTICIPANTE 055)	4.380,00
31/10/2022 10:18:37	LANCE	GO VENDAS ELETRÔNICAS EIRELI (PARTICIPANTE 068)	4.379,99
31/10/2022 10:19:16	LANCE	AC COMERCIO LTDA (PARTICIPANTE 019)	4.369,00
31/10/2022 10:19:32	LANCE	GO VENDAS ELETRÔNICAS EIRELI (PARTICIPANTE 068)	4.368,99
31/10/2022 10:19:52	LANCE	JBR DISTRIBUIDORA COMERCIO E SERVIÇOS EIRELE (PARTICIPANTE	4.368,00
31/10/2022 10:20:13	LANCE	GO VENDAS ELETRÔNICAS EIRELI (PARTICIPANTE 068)	4.367,99
31/10/2022 10:20:40	LANCE	AC COMERCIO LTDA (PARTICIPANTE 019)	4.300,00
31/10/2022 10:20:56	LANCE	GO VENDAS ELETRÔNICAS EIRELI (PARTICIPANTE 068)	4.299,99
31/10/2022 10:22:10	LANCE	AC COMERCIO LTDA (PARTICIPANTE 019)	4.289,00
31/10/2022 10:22:27	LANCE	GO VENDAS ELETRÔNICAS EIRELI (PARTICIPANTE 068)	4.288,99
31/10/2022 10:23:23	LANCE	AC COMERCIO LTDA (PARTICIPANTE 019)	4.248,00
31/10/2022 10:23:41	LANCE	GO VENDAS ELETRÔNICAS EIRELI (PARTICIPANTE 068)	4.247,99
31/10/2022 10:23:47	LANCE	VIVA DISTRIBUIDORA DE PRODUTOS EIRELI ME (PARTICIPANTE 096)	4.460,40
31/10/2022 10:23:54	LANCE	AC COMERCIO LTDA (PARTICIPANTE 019)	4.237,00
31/10/2022 10:23:59	LANCE	JBR DISTRIBUIDORA COMERCIO E SERVIÇOS EIRELE (PARTICIPANTE	4.246,55
31/10/2022 10:24:13	LANCE	VIVA DISTRIBUIDORA DE PRODUTOS EIRELI ME (PARTICIPANTE 096)	4.448,85
31/10/2022 10:24:20	LANCE	GO VENDAS ELETRÔNICAS EIRELI (PARTICIPANTE 068)	4.236,99
31/10/2022 10:24:28	LANCE	MAX ELETRO E MAGAZINE LTDA (PARTICIPANTE 098)	4.238,00
31/10/2022 10:24:34	LANCE	VIVA DISTRIBUIDORA DE PRODUTOS EIRELI ME (PARTICIPANTE 096)	4.448,83
31/10/2022 10:24:54	LANCE	AC COMERCIO LTDA (PARTICIPANTE 019)	4.226,00
31/10/2022 10:25:06	LANCE	GO VENDAS ELETRÔNICAS EIRELI (PARTICIPANTE 068)	4.225,99
31/10/2022 10:25:09	LANCE	VIVA DISTRIBUIDORA DE PRODUTOS EIRELI ME (PARTICIPANTE 096)	4.437,30
31/10/2022 10:25:31	LANCE	VIVA DISTRIBUIDORA DE PRODUTOS EIRELI ME (PARTICIPANTE 096)	4.437,28
31/10/2022 10:26:27	LANCE	AC COMERCIO LTDA (PARTICIPANTE 019)	4.220,00
31/10/2022 10:26:44	LANCE	VIVA DISTRIBUIDORA DE PRODUTOS EIRELI ME (PARTICIPANTE 096)	4.431,00
31/10/2022 10:26:44	LANCE	GO VENDAS ELETRÔNICAS EIRELI (PARTICIPANTE 068)	4.219,99
31/10/2022 10:26:53	LANCE	JBR DISTRIBUIDORA COMERCIO E SERVIÇOS EIRELE (PARTICIPANTE	4.218,55
31/10/2022 10:27:09	LANCE	GO VENDAS ELETRÔNICAS EIRELI (PARTICIPANTE 068)	4.218,54
31/10/2022 10:27:09	LANCE	VIVA DISTRIBUIDORA DE PRODUTOS EIRELI ME (PARTICIPANTE 096)	4.429,47
31/10/2022 10:27:15	LANCE	AC COMERCIO LTDA (PARTICIPANTE 019)	4.208,00
31/10/2022 10:27:18	LANCE	MAX ELETRO E MAGAZINE LTDA (PARTICIPANTE 098)	4.219,00
31/10/2022 10:27:35	LANCE	VIVA DISTRIBUIDORA DE PRODUTOS EIRELI ME (PARTICIPANTE 096)	4.418,40
31/10/2022 10:27:55	LANCE	GO VENDAS ELETRÔNICAS EIRELI (PARTICIPANTE 068)	4.207,99



MUNICÍPIO DE IRACEMA
IRACEMA-CE



31/10/2022 10:28:09	LANCE	VIVA DISTRIBUIDORA DE PRODUTOS EIRELI ME (PARTICIPANTE 096)	4.418,38
31/10/2022 10:28:12	LANCE	AC COMERCIO LTDA (PARTICIPANTE 019)	4.200,00
31/10/2022 10:28:27	LANCE	GO VENDAS ELETRÔNICAS EIRELI (PARTICIPANTE 068)	4.199,99
31/10/2022 10:28:32	LANCE	VIVA DISTRIBUIDORA DE PRODUTOS EIRELI ME (PARTICIPANTE 096)	4.410,00
31/10/2022 10:28:41	LANCE	AC COMERCIO LTDA (PARTICIPANTE 019)	4.150,00
31/10/2022 10:28:56	LANCE	VIVA DISTRIBUIDORA DE PRODUTOS EIRELI ME (PARTICIPANTE 096)	4.357,50
31/10/2022 10:29:03	LANCE	GO VENDAS ELETRÔNICAS EIRELI (PARTICIPANTE 068)	4.149,99
31/10/2022 10:29:05	LANCE	COMERCIAL VIEIRA COSTA LTDA (PARTICIPANTE 075)	4.145,00
31/10/2022 10:29:17	LANCE	VIVA DISTRIBUIDORA DE PRODUTOS EIRELI ME (PARTICIPANTE 096)	4.352,25
31/10/2022 10:29:22	LANCE	GO VENDAS ELETRÔNICAS EIRELI (PARTICIPANTE 068)	4.144,99
31/10/2022 10:29:29	LANCE	AC COMERCIO LTDA (PARTICIPANTE 019)	4.140,00
31/10/2022 10:29:39	LANCE	VIVA DISTRIBUIDORA DE PRODUTOS EIRELI ME (PARTICIPANTE 096)	4.352,23
31/10/2022 10:29:42	LANCE	JBR DISTRIBUIDORA COMERCIO E SERVIÇOS EIRELE (PARTICIPANTE	4.142,00
31/10/2022 10:29:44	LANCE	GO VENDAS ELETRÔNICAS EIRELI (PARTICIPANTE 068)	4.139,99
31/10/2022 10:29:53	LANCE	AC COMERCIO LTDA (PARTICIPANTE 019)	4.129,00
31/10/2022 10:30:07	LANCE	VIVA DISTRIBUIDORA DE PRODUTOS EIRELI ME (PARTICIPANTE 096)	4.335,45
31/10/2022 10:30:09	LANCE	GO VENDAS ELETRÔNICAS EIRELI (PARTICIPANTE 068)	4.128,99
31/10/2022 10:30:28	LANCE	MAX ELETRO E MAGAZINE LTDA (PARTICIPANTE 098)	4.130,00
31/10/2022 10:30:33	LANCE	VIVA DISTRIBUIDORA DE PRODUTOS EIRELI ME (PARTICIPANTE 096)	4.335,43
31/10/2022 10:30:59	LANCE	AC COMERCIO LTDA (PARTICIPANTE 019)	4.118,00
31/10/2022 10:31:07	LANCE	VIVA DISTRIBUIDORA DE PRODUTOS EIRELI ME (PARTICIPANTE 096)	4.323,90
31/10/2022 10:31:07	LANCE	GO VENDAS ELETRÔNICAS EIRELI (PARTICIPANTE 068)	4.117,99
31/10/2022 10:31:29	LANCE	VIVA DISTRIBUIDORA DE PRODUTOS EIRELI ME (PARTICIPANTE 096)	4.323,88
31/10/2022 10:31:30	LANCE	AC COMERCIO LTDA (PARTICIPANTE 019)	4.117,90
31/10/2022 10:31:45	TEMPO RANDÔMICO		
31/10/2022 10:31:48	LANCE	GO VENDAS ELETRÔNICAS EIRELI (PARTICIPANTE 068)	4.117,89
31/10/2022 10:31:50	LANCE	VIVA DISTRIBUIDORA DE PRODUTOS EIRELI ME (PARTICIPANTE 096)	4.323,79
31/10/2022 10:32:07	LANCE	POSITIVO COMERCIO DE ARTIGOS DE PAPELARIA LTDA (PARTICIPANTE	4.117,88
31/10/2022 10:32:14	LANCE	VIVA DISTRIBUIDORA DE PRODUTOS EIRELI ME (PARTICIPANTE 096)	4.323,78
31/10/2022 10:32:16	LANCE	JBR DISTRIBUIDORA COMERCIO E SERVIÇOS EIRELE (PARTICIPANTE	4.120,00
31/10/2022 10:32:22	LANCE	GO VENDAS ELETRÔNICAS EIRELI (PARTICIPANTE 068)	4.117,87
31/10/2022 10:32:39	LANCE	VIVA DISTRIBUIDORA DE PRODUTOS EIRELI ME (PARTICIPANTE 096)	4.323,76
31/10/2022 10:32:48	LANCE	AC COMERCIO LTDA (PARTICIPANTE 019)	4.117,85
31/10/2022 10:32:59	LANCE	COMERCIAL VIEIRA COSTA LTDA (PARTICIPANTE 075)	4.117,00
31/10/2022 10:33:05	LANCE	GO VENDAS ELETRÔNICAS EIRELI (PARTICIPANTE 068)	4.117,84
31/10/2022 10:33:06	LANCE	VIVA DISTRIBUIDORA DE PRODUTOS EIRELI ME (PARTICIPANTE 096)	4.323,74
31/10/2022 10:33:21	LANCE	MAX ELETRO E MAGAZINE LTDA (PARTICIPANTE 098)	4.119,00
31/10/2022 10:33:25	LANCE	GO VENDAS ELETRÔNICAS EIRELI (PARTICIPANTE 068)	4.116,99
31/10/2022 10:33:26	LANCE	VIVA DISTRIBUIDORA DE PRODUTOS EIRELI ME (PARTICIPANTE 096)	4.322,85
31/10/2022 10:33:30	LANCE	JBR DISTRIBUIDORA COMERCIO E SERVIÇOS EIRELE (PARTICIPANTE	4.115,00
31/10/2022 10:33:46	LANCE	GO VENDAS ELETRÔNICAS EIRELI (PARTICIPANTE 068)	4.114,99
31/10/2022 10:33:49	LANCE	VIVA DISTRIBUIDORA DE PRODUTOS EIRELI ME (PARTICIPANTE 096)	4.320,75
31/10/2022 10:34:11	LANCE	VIVA DISTRIBUIDORA DE PRODUTOS EIRELI ME (PARTICIPANTE 096)	4.320,73
31/10/2022 10:34:19	LANCE	POSITIVO COMERCIO DE ARTIGOS DE PAPELARIA LTDA (PARTICIPANTE	4.114,98



MUNICÍPIO DE IRACEMA
IRACEMA-CE



31/10/2022 10:34:20	LANCE	COMERCIAL VIEIRA COSTA LTDA (PARTICIPANTE 075)	4.114,00
31/10/2022 10:34:28	LANCE	GO VENDAS ELETRÔNICAS EIRELI (PARTICIPANTE 068)	4.114,97
31/10/2022 10:34:34	LANCE	VIVA DISTRIBUIDORA DE PRODUTOS EIRELI ME (PARTICIPANTE 096)	4.319,70
31/10/2022 10:34:50	LANCE	GO VENDAS ELETRÔNICAS EIRELI (PARTICIPANTE 068)	4.113,99
31/10/2022 10:35:08	LANCE	VIVA DISTRIBUIDORA DE PRODUTOS EIRELI ME (PARTICIPANTE 096)	4.319,68
31/10/2022 10:35:16	LANCE	POSITIVO COMERCIO DE ARTIGOS DE PAPELARIA LTDA (PARTICIPANTE 019)	4.000,00
31/10/2022 10:35:27	LANCE	GO VENDAS ELETRÔNICAS EIRELI (PARTICIPANTE 068)	3.999,99
31/10/2022 10:35:51	LANCE	AC COMERCIO LTDA (PARTICIPANTE 019)	4.001,00
31/10/2022 10:35:52	LANCE	VIVA DISTRIBUIDORA DE PRODUTOS EIRELI ME (PARTICIPANTE 096)	4.199,98
31/10/2022 10:36:28	LANCE	JBR DISTRIBUIDORA COMERCIO E SERVIÇOS EIRELE (PARTICIPANTE 098)	4.100,00
31/10/2022 10:38:45	NOTIFICAÇÃO	SISTEMA	
Os seguintes participantes possuem direito de efetuar lance final e fechado: PARTICIPANTE 068, PARTICIPANTE 093, PARTICIPANTE 019, PARTICIPANTE 003, PARTICIPANTE 075, PARTICIPANTE 098, PARTICIPANTE 096, PARTICIPANTE 055			
31/10/2022 10:38:45	FECHADO 1		
31/10/2022 10:38:53	LANCE	VIVA DISTRIBUIDORA DE PRODUTOS EIRELI ME (PARTICIPANTE 096)	4.027,16
31/10/2022 10:39:33	LANCE	MAX ELETRO E MAGAZINE LTDA (PARTICIPANTE 098)	3.941,68
31/10/2022 10:39:52	LANCE	GO VENDAS ELETRÔNICAS EIRELI (PARTICIPANTE 068)	3.841,64
31/10/2022 10:40:25	LANCE	AC COMERCIO LTDA (PARTICIPANTE 019)	3.500,00
31/10/2022 10:42:22	LANCE	COMERCIAL VIEIRA COSTA LTDA (PARTICIPANTE 075)	3.699,99
31/10/2022 10:43:46	NOTIFICAÇÃO	SISTEMA	
O detentor da melhor oferta da etapa de lances é AC COMERCIO LTDA			
31/10/2022 10:43:46	HABILITAÇÃO		
31/10/2022 10:47:38	INABILITAÇÃO DE PARTICIPANTE	PREGOEIRO	
VIVA DISTRIBUIDORA DE PRODUTOS EIRELI ME inabilitado. Motivo: - Não apresentou prova de consulta à CGU das certidões negativas correcionais descumprindo cláusula 6.6.7 do edital;			
31/10/2022 10:48:12	INABILITAÇÃO DE PARTICIPANTE	PREGOEIRO	
COMERCIAL VIEIRA COSTA LTDA inabilitado. Motivo: - Apresentou prova de aptidão anterior desacompanhada de contrato ou documento equivalente que o originou, descumprindo a cláusula 6.5.1 do Edital; - Apresentou certidões simplificada e específica da junta do comércio cuja data de emissão é superior é 30 dias, descumprindo as cláusulas 6.4.5. e 6.4.6 do edital; - Não apresentou prova de consulta junto a CGU das certidões negativas correcionais, descumprindo a cláusula 6.6.7 do edital.			
31/10/2022 10:53:15	INABILITAÇÃO DE PARTICIPANTE	PREGOEIRO	
JBR DISTRIBUIDORA COMERCIO E SERVIÇOS EIRELE inabilitado. Motivo: - Não apresentou prova de consulta à CGU das certidões negativas correcionais descumprindo cláusula 6.6.7 do edital;			
31/10/2022 10:59:17	MENSAGEM	PREGOEIRO	
PARA PARTICIPANTE 019: Sr.(a) licitante, em atenção ao instrumento convocatório e à regra do art. 38 do Decreto 10024/2019, a Administração vem apresentar procedimento de negociação, inquirindo-lhe da possibilidade de melhoria do preço proposto. Aguardamos resposta no prazo do edital.			
31/10/2022 10:59:41	MENSAGEM	AC COMERCIO LTDA (PARTICIPANTE 019)	
Bom dia Sr(a). Pregoeiro(a), já estou no meu melhor e menor preço, ao mesmo tempo, estou atendendo o descritivo do termo de referência, obrigado.			
31/10/2022 11:40:34	INABILITAÇÃO DE PARTICIPANTE	PREGOEIRO	
COSTA & SOUZA COMERCIO HOSPITAL LTDA inabilitado. Motivo: - Apresentou prova de aptidão emitida sem reconhecimento de firma do emissor (consta suposta assinatura com certificado digital, ausente de código de autenticação e em documento juntado com outros, tornando impossível sua validação da raiz do certificado) e, ainda, desacompanhada de contrato ou documento equivalente, descumprindo a exigência da cláusula 6.5.1 do edital; - Não apresentou certidão específica da junta do comércio, descumprindo as cláusulas 6.4.5. e 6.4.6 do edital; - Não apresentou prova de consulta à CGU das certidões negativas correcionais descumprindo cláusula 6.6.7 do edital;			
31/10/2022 12:00:04	MENSAGEM	PREGOEIRO	
PARA PARTICIPANTE 004: Registro a informação.			

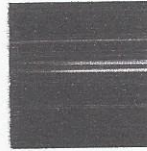

MUNICÍPIO DE IRACEMA
IRACEMA-CE



31/10/2022 12:05:33 INABILITAÇÃO DE PARTICIPANTE PREGOEIRO

AC COMERCIO LTDA inabilitado. Motivo: - Apresentou prova de aptidão desacompanhada de contrato ou documento equivalente, descumprindo a exigência da cláusula 6.5.1 do edital; - Não apresentou os índices contábeis exigidos na cláusula 6.4.3; - Não apresentou certidão específica da junta do comércio, e apresentou certidão simplificada cuja data de emissão é superior ao lapso temporal exigido, descumprindo as cláusulas 6.4.5. e 6.4.6 do edital; - Não apresentou prova de consulta à CGU das certidões negativas correccionais descumprindo cláusula 6.6.7 do edital;

31/10/2022 12:05:33 NOTIFICAÇÃO SISTEMA

O detentor da melhor oferta é GO VENDAS ELETRÔNICAS EIRELI

31/10/2022 12:06:05 MENSAGEM PREGOEIRO

PARA PARTICIPANTE 068: Sr.(a) licitante, em atenção ao instrumento convocatório e à regra do art. 38 do Decreto 10024/2019, a Administração vem apresentar procedimento de negociação, inquirindo-lhe da possibilidade de melhoria do preço proposto. Aguardamos resposta no prazo do edital.

31/10/2022 12:12:05 MENSAGEM GO VENDAS ELETRÔNICAS EIRELI (PARTICIPANTE 068)

Bom dia, informo que já estamos no nosso melhor valor.

31/10/2022 14:18:05 MENSAGEM PREGOEIRO

PARA PARTICIPANTE 068: Registro a informação.

31/10/2022 14:38:00 INABILITAÇÃO DE PARTICIPANTE PREGOEIRO

GO VENDAS ELETRÔNICAS EIRELI inabilitado. Motivo: - Apresentou certidão específica da junta do comércio, cuja data de emissão é superior ao lapso temporal exigido, descumprindo a cláusula 6.4.6 do edital; - Não apresentou prova de consulta à CGU das certidões negativas correccionais descumprindo cláusula 6.6.7 do edital;

31/10/2022 14:38:00 NOTIFICAÇÃO SISTEMA

O detentor da melhor oferta é MAX ELETRO E MAGAZINE LTDA

31/10/2022 14:38:20 MENSAGEM PREGOEIRO

PARA PARTICIPANTE 098: Sr.(a) licitante, em atenção ao instrumento convocatório e à regra do art. 38 do Decreto 10024/2019, a Administração vem apresentar procedimento de negociação, inquirindo-lhe da possibilidade de melhoria do preço proposto. Aguardamos resposta no prazo do edital.

31/10/2022 14:39:24 MENSAGEM MAX ELETRO E MAGAZINE LTDA (PARTICIPANTE 098)

Sr(a) Pregoeiro(a), já ofertamos o nosso melhor lance.

31/10/2022 14:46:53 MENSAGEM PREGOEIRO

PARA PARTICIPANTE 098: Registro a informação.

31/10/2022 14:47:38 MENSAGEM PREGOEIRO

PARA PARTICIPANTE 098: Oportunamente solicitaremos a remessa da proposta adequada que contemple todos os lotes arrematados.

31/10/2022 14:53:47 MENSAGEM MAX ELETRO E MAGAZINE LTDA (PARTICIPANTE 098)

Proposta ajustada anexada ao sistema como solicitado.

31/10/2022 15:01:10 INABILITAÇÃO DE PARTICIPANTE PREGOEIRO

POSITIVO COMERCIO DE ARTIGOS DE PAPELARIA LTDA inabilitado. Motivo: - Não apresentou prova de consulta à CGU das certidões negativas correccionais descumprindo cláusula 6.6.7 do edital;

31/10/2022 15:43:39 MANIFESTAÇÃO DE RECURSOS

31/10/2022 16:03:40 EM ADJUDICAÇÃO

18/11/2022 08:03:35 ADJUDICADO

**LOTE 18 - ADJUDICADO
SANDUICHEIRA INDUSTRIAL**

VALORES UNITÁRIOS FINAIS

Item: 1	Unidade: UNID	Marca: MONDIAL	Modelo: X
Descrição: SANDUICHEIRA INDUSTRIAL - LINHA: INDUSTRIAL, TIPO: SANDUICHEIRA, FORMATO: QUADRADO. MATERIAL: AÇO INOX E CARBONO, TAMANHO: 31 X 31CM, QUANTIDADE DE QUEIMADORES: 1, POSSUI PRENSA: SIM, POSSUI COLETORA DE RESÍDUOS: SIM, TIPO DE PRENSA: ABAFADORA, INDICAÇÃO DE USO: LANCHES, CARNES E ETC, REFERÊNCIA: CSA-01, CONTEÚDO DA EMBALAGEM: 1 CHAPA, DIMENSÕES APROXIMADAS DA EMBALAGEM: 18 X 35 X 43 CM (A X L X P), PESO APROXIMADO DO PRODUTO: 5,1 KG, PESO APROXIMADO DA EMBALAGEM: 5,6 KG.			
Quantidade: 1		Valor Unit.: 520,00	Valor Total: 520,00

CLASSIFICAÇÃO



MUNICÍPIO DE IRACEMA
IRACEMA-CE



Razão Social	Num Documento	Oferta Inicial	Oferta Final	ME
1 MAX ELETRO E MAGAZINE LTDA	055 02.347.734/0001-77	830,96	520,00	Não
2 ALANO RONIELLE GURGEL DE MELO	090 10.304.102/0001-54	830,00	830,00	Sim
3 FRANCISCO ROZILDO DOS SANTOS	014 48.177.456/0001-58	830,96	830,96	Sim

DESCLASSIFICADOS

Razão Social	Num Documento	Oferta Inicial	Oferta Final	ME
--------------	---------------	----------------	--------------	----

INABILITADOS

Razão Social	Num Documento	Oferta Inicial	Oferta Final	ME
COMERCIAL VIEIRA COSTA LTDA	003 41.250.142/0001-94	830,96	789,00	Sim
POSITIVO COMERCIO DE ARTIGOS DE PAPELARIA	046 37.990.239/0001-66	830,96	800,00	Sim
JBR DISTRIBUIDORA COMERCIO E SERVIÇOS	040 41.380.220/0001-75	830,96	800,55	Sim
COSTA & SOUZA COMERCIO HOSPITAL LTDA	012 46.093.723/0001-83	830,00	830,00	Sim

MOVIMENTOS DO LOTE

17/10/2022 09:29:33	PUBLICADO		
17/10/2022 14:00:00	RECEPÇÃO DE PROPOSTAS		
31/10/2022 08:00:00	ANÁLISE DE PROPOSTAS		
31/10/2022 10:16:46	DISPUTA		
31/10/2022 10:16:46	LANCE	COMERCIAL VIEIRA COSTA LTDA (PARTICIPANTE 003)	830,96
31/10/2022 10:16:46	LANCE	POSITIVO COMERCIO DE ARTIGOS DE PAPELARIA LTDA (PARTICIPANTE 046)	830,96
31/10/2022 10:16:46	LANCE	COSTA & SOUZA COMERCIO HOSPITAL LTDA (PARTICIPANTE 012)	830,00
31/10/2022 10:16:46	LANCE	FRANCISCO ROZILDO DOS SANTOS (PARTICIPANTE 014)	830,96
31/10/2022 10:16:46	LANCE	MAX ELETRO E MAGAZINE LTDA (PARTICIPANTE 055)	830,96
31/10/2022 10:16:46	LANCE	JBR DISTRIBUIDORA COMERCIO E SERVIÇOS EIRELE (PARTICIPANTE 040)	830,96
31/10/2022 10:16:46	LANCE	ALANO RONIELLE GURGEL DE MELO (PARTICIPANTE 090)	830,00
31/10/2022 10:20:19	LANCE	JBR DISTRIBUIDORA COMERCIO E SERVIÇOS EIRELE (PARTICIPANTE 040)	829,95
31/10/2022 10:29:37	LANCE	COMERCIAL VIEIRA COSTA LTDA (PARTICIPANTE 003)	829,50
31/10/2022 10:31:46	TEMPO RANDÔMICO		
31/10/2022 10:32:42	LANCE	POSITIVO COMERCIO DE ARTIGOS DE PAPELARIA LTDA (PARTICIPANTE 046)	829,49
31/10/2022 10:34:46	NOTIFICAÇÃO SISTEMA	O detentor da melhor oferta atual é: PARTICIPANTE 046	
31/10/2022 10:34:46	NOTIFICAÇÃO SISTEMA	Alguns participantes do lote ofertaram valores iguais de proposta. O sorteio entre eles foi realizado.	
31/10/2022 10:34:46	NOTIFICAÇÃO SISTEMA	Os seguintes participantes possuem direito de efetuar lance final e fechado: PARTICIPANTE 046, PARTICIPANTE 003, PARTICIPANTE 040, PARTICIPANTE 090, PARTICIPANTE 012, PARTICIPANTE 014, PARTICIPANTE 055	
31/10/2022 10:34:46	FECHADO 1		
31/10/2022 10:35:57	LANCE	MAX ELETRO E MAGAZINE LTDA (PARTICIPANTE 055)	520,00
31/10/2022 10:36:38	LANCE	POSITIVO COMERCIO DE ARTIGOS DE PAPELARIA LTDA (PARTICIPANTE 046)	800,00
31/10/2022 10:36:43	LANCE	COMERCIAL VIEIRA COSTA LTDA (PARTICIPANTE 003)	789,00
31/10/2022 10:37:31	LANCE	JBR DISTRIBUIDORA COMERCIO E SERVIÇOS EIRELE (PARTICIPANTE 040)	800,55
31/10/2022 10:39:46	NOTIFICAÇÃO SISTEMA	O detentor da melhor oferta da etapa de lances é MAX ELETRO E MAGAZINE LTDA	
31/10/2022 10:39:46	HABILITAÇÃO		



**MUNICÍPIO DE IRACEMA
IRACEMA-CE**



31/10/2022 10:48:12 INABILITAÇÃO DE PARTICIPANTE PREGOEIRO

COMERCIAL VIEIRA COSTA LTDA inabilitado. Motivo: - Apresentou prova de aptidão anterior desacompanhada de contrato ou documento equivalente que o originou, descumprindo a cláusula 6.5.1 do Edital; - Apresentou certidões simplificada e específica da junta do comércio cuja data de emissão é superior é 30 dias, descumprindo as cláusulas 6.4.5. e 6.4.6 do edital; - Não apresentou prova de consulta junto a CGU das certidões negativas correccionais, descumprindo a cláusula 6.6.7 do edital.

31/10/2022 10:53:15 INABILITAÇÃO DE PARTICIPANTE PREGOEIRO

JBR DISTRIBUIDORA COMERCIO E SERVIÇOS EIRELE inabilitado. Motivo: - Não apresentou prova de consulta à CGU das certidões negativas correccionais descumprindo cláusula 6.6.7 do edital;

31/10/2022 10:59:26 MENSAGEM PREGOEIRO

PARA PARTICIPANTE 055: Sr.(a) licitante, em atenção ao instrumento convocatório e à regra do art. 38 do Decreto 10024/2019, a Administração vem apresentar procedimento de negociação, inquirindo-lhe da possibilidade de melhoria do preço proposto. Aguardamos resposta no prazo do edital.

31/10/2022 11:08:48 MENSAGEM MAX ELETRO E MAGAZINE LTDA (PARTICIPANTE 055)

Sr(a) Pregoeiro(a), ja estamos no nosso valor limite.

31/10/2022 11:40:34 INABILITAÇÃO DE PARTICIPANTE PREGOEIRO

COSTA & SOUZA COMERCIO HOSPITAL LTDA inabilitado. Motivo: - Apresentou prova de aptidão emitida sem reconhecimento de firma do emissor (consta suposta assinatura com certificado digital, ausente de código de autenticação e em documento juntado com outros, tornando impossível sua validação da raiz do certificado) e, ainda, desacompanhada de contrato ou documento equivalente, descumprindo a exigência da cláusula 6.5.1 do edital; - Não apresentou certidão específica da junta do comércio, descumprindo as cláusulas 6.4.5. e 6.4.6 do edital; - Não apresentou prova de consulta à CGU das certidões negativas correccionais descumprindo cláusula 6.6.7 do edital;

31/10/2022 11:55:57 MENSAGEM PREGOEIRO

PARA PARTICIPANTE 055: Registro a informação.

31/10/2022 15:01:10 INABILITAÇÃO DE PARTICIPANTE PREGOEIRO

POSITIVO COMERCIO DE ARTIGOS DE PAPELARIA LTDA inabilitado. Motivo: - Não apresentou prova de consulta à CGU das certidões negativas correccionais descumprindo cláusula 6.6.7 do edital;

31/10/2022 15:43:39 MANIFESTAÇÃO DE RECURSOS

31/10/2022 16:03:40 EM ADJUDICAÇÃO

18/11/2022 08:03:35 ADJUDICADO

**LOTE 19 - ADJUDICADO
TELA PROJEÇÃO COM TRIPÉ RETRÁTIL MANUAL**

VALORES UNITÁRIOS FINAIS

Item: 1	Unidade: UNID	Marca: SUMAY	Modelo: SM-TTQS-100
Descrição: TELA PROJEÇÃO COM TRIPÉ RETRÁTIL MANUAL - CONSTITUÍDA DE ESTOJO METÁLICO EM AÇO COM PINTURA ELETROSTÁTICA ANTI-CORROSIVA COM PROTEÇÃO CONTRA ARRANHÕES, ÁREA VISUAL DE APROXIMADAMENTE 1,80 X 1,80 M (+ OU - 10%); DEVERÁ POSSUIR ESTOJO EM ALUMÍNIO COM PINTURA ELETROSTÁTICA RESISTENTE A RISCOS E CORROSÕES; POSSUIR POSTE CENTRAL COM RESISTÊNCIA E SUSTENTAÇÃO 62.1 SUFICIENTE PARA ATENDER A TES 1 UND R 1.101,75 ESPECIFICAÇÃO DA TELA CITADA ACIMA; TTM180SA 1.101,75 DEVERÁ POSSUIR SUPERFÍCIE DE PROJEÇÃO DO TIPO MATVE WHITE (BRANCO OPACO) OU SIMILAR, QUE PERMITA GANHO DE BRILHO; POSSUIR BORDAS PRETAS QUE PERMITA ENQUADRAMENTO DA IMAGEM.			
Quantidade: 1		Valor Unit.: 730,00	Valor Total: 730,00

CLASSIFICAÇÃO

Razão Social	Num Documento	Oferta Inicial	Oferta Final	ME
1 WINDSTAR COMPUTADORES E ELETRO LTDA	061 10.553.199/0001-39	959,43	730,00	Sim
2 ALANO RONIELLE GURGEL DE MELO	029 10.304.102/0001-54	950,00	950,00	Sim
3 FRANCISCO ROZILDO DOS SANTOS	012 48.177.456/0001-58	959,43	959,43	Sim
4 MAX ELETRO E MAGAZINE LTDA	074 02.347.734/0001-77	959,43	959,43	Não

DESCLASSIFICADOS

Razão Social	Num Documento	Oferta Inicial	Oferta Final	ME
--------------	---------------	----------------	--------------	----

INABILITADOS



MUNICIPIO DE IRACEMA
IRACEMA-CE

Razão Social	Num Documento	Oferta Inicial	Oferta Final	ME
COMERCIAL VIEIRA COSTA LTDA	089 41.250.142/0001-94	959,43	848,00	Sim
VIVA DISTRIBUIDORA DE PRODUTOS EIRELI ME	056 20.008.831/0001-17	959,43	863,49	Sim
POSITIVO COMERCIO DE ARTIGOS DE PAPELARIA	017 37.990.239/0001-66	959,43	888,99	Sim
JBR DISTRIBUIDORA COMERCIO E SERVIÇOS	097 41.380.220/0001-75	959,43	895,00	Sim
WEB TECNOLOGIA	043 47.400.801/0001-08	959,43	920,00	Sim

MOVIMENTOS DO LOTE

17/10/2022 09:29:33	PUBLICADO			
17/10/2022 14:00:00	RECEPÇÃO DE PROPOSTAS			
31/10/2022 08:00:00	ANÁLISE DE PROPOSTAS			
31/10/2022 10:16:46	DISPUTA			
31/10/2022 10:16:46	LANCE	POSITIVO COMERCIO DE ARTIGOS DE PAPELARIA LTDA (PARTICIPANTE		959,43
31/10/2022 10:16:46	LANCE	ALANO RONIELLE GURGEL DE MELO (PARTICIPANTE 029)		950,00
31/10/2022 10:16:46	LANCE	VIVA DISTRIBUIDORA DE PRODUTOS EIRELI ME (PARTICIPANTE 056)		959,43
31/10/2022 10:16:46	LANCE	COMERCIAL VIEIRA COSTA LTDA (PARTICIPANTE 089)		959,43
31/10/2022 10:16:46	LANCE	WEB TECNOLOGIA (PARTICIPANTE 043)		959,43
31/10/2022 10:16:46	LANCE	JBR DISTRIBUIDORA COMERCIO E SERVIÇOS EIRELE (PARTICIPANTE		959,43
31/10/2022 10:16:46	LANCE	FRANCISCO ROZILDO DOS SANTOS (PARTICIPANTE 012)		959,43
31/10/2022 10:16:46	LANCE	MAX ELETRO E MAGAZINE LTDA (PARTICIPANTE 074)		959,43
31/10/2022 10:16:46	LANCE	WINDSTAR COMPUTADORES E ELETRO LTDA (PARTICIPANTE 061)		959,43
31/10/2022 10:18:34	LANCE	WEB TECNOLOGIA (PARTICIPANTE 043)		940,00
31/10/2022 10:18:39	LANCE	WINDSTAR COMPUTADORES E ELETRO LTDA (PARTICIPANTE 061)		930,00
31/10/2022 10:19:56	LANCE	WEB TECNOLOGIA (PARTICIPANTE 043)		920,00
31/10/2022 10:20:41	LANCE	JBR DISTRIBUIDORA COMERCIO E SERVIÇOS EIRELE (PARTICIPANTE		919,80
31/10/2022 10:21:04	LANCE	WINDSTAR COMPUTADORES E ELETRO LTDA (PARTICIPANTE 061)		900,00
31/10/2022 10:21:20	LANCE	VIVA DISTRIBUIDORA DE PRODUTOS EIRELI ME (PARTICIPANTE 056)		945,00
31/10/2022 10:24:31	LANCE	JBR DISTRIBUIDORA COMERCIO E SERVIÇOS EIRELE (PARTICIPANTE		899,99
31/10/2022 10:24:45	LANCE	VIVA DISTRIBUIDORA DE PRODUTOS EIRELI ME (PARTICIPANTE 056)		944,98
31/10/2022 10:25:33	LANCE	WINDSTAR COMPUTADORES E ELETRO LTDA (PARTICIPANTE 061)		899,00
31/10/2022 10:25:48	LANCE	VIVA DISTRIBUIDORA DE PRODUTOS EIRELI ME (PARTICIPANTE 056)		943,95
31/10/2022 10:31:46	TEMPO RANDÔMICO			
31/10/2022 10:33:00	LANCE	POSITIVO COMERCIO DE ARTIGOS DE PAPELARIA LTDA (PARTICIPANTE		899,98
31/10/2022 10:34:46	NOTIFICAÇÃO SISTEMA			
Alguns participantes do lote ofertaram valores iguais de proposta. O sorteio entre eles foi realizado.				
31/10/2022 10:34:46	NOTIFICAÇÃO SISTEMA			
O detentor da melhor oferta atual é: PARTICIPANTE 061				
31/10/2022 10:34:46	NOTIFICAÇÃO SISTEMA			
Os seguintes participantes possuem direito de efetuar lance final e fechado: PARTICIPANTE 061, PARTICIPANTE 017, PARTICIPANTE 097, PARTICIPANTE 043, PARTICIPANTE 056, PARTICIPANTE 029, PARTICIPANTE 012, PARTICIPANTE 074, PARTICIPANTE 089				
31/10/2022 10:34:46	FECHADO 1			
31/10/2022 10:35:22	LANCE	WINDSTAR COMPUTADORES E ELETRO LTDA (PARTICIPANTE 061)		730,00
31/10/2022 10:35:46	LANCE	COMERCIAL VIEIRA COSTA LTDA (PARTICIPANTE 089)		848,00
31/10/2022 10:35:52	LANCE	POSITIVO COMERCIO DE ARTIGOS DE PAPELARIA LTDA (PARTICIPANTE		888,99
31/10/2022 10:35:53	LANCE	VIVA DISTRIBUIDORA DE PRODUTOS EIRELI ME (PARTICIPANTE 056)		863,49



**MUNICIPIO DE IRACEMA
IRACEMA-CE**

31/10/2022 10:37:50	LANCE	JBR DISTRIBUIDORA COMERCIO E SERVIÇOS EIRELE (PARTICIPANTE)	895,00
31/10/2022 10:39:46	NOTIFICAÇÃO	SISTEMA	
O detentor da melhor oferta da etapa de lances é WINDSTAR COMPUTADORES E ELETRO LTDA			
31/10/2022 10:39:46	HABILITAÇÃO		
31/10/2022 10:47:38	INABILITAÇÃO DE PARTICIPANTE	PREGOEIRO	
VIVA DISTRIBUIDORA DE PRODUTOS EIRELI ME inabilitado. Motivo: - Não apresentou prova de consulta à CGU das certidões negativas correccionais descumprindo cláusula 6.6.7 do edital;			
31/10/2022 10:48:12	INABILITAÇÃO DE PARTICIPANTE	PREGOEIRO	
COMERCIAL VIEIRA COSTA LTDA inabilitado. Motivo: - Apresentou prova de aptidão anterior desacompanhada de contrato ou documento equivalente que o originou, descumprindo a cláusula 6.5.1 do Edital; - Apresentou certidões simplificada e específica da junta do comércio cuja data de emissão é superior é 30 dias, descumprindo as cláusulas 6.4.5. e 6.4.6 do edital; - Não apresentou prova de consulta junto a CGU das certidões negativas correccionais, descumprindo a cláusula 6.6.7 do edital.			
31/10/2022 10:53:15	INABILITAÇÃO DE PARTICIPANTE	PREGOEIRO	
JBR DISTRIBUIDORA COMERCIO E SERVIÇOS EIRELE inabilitado. Motivo: - Não apresentou prova de consulta à CGU das certidões negativas correccionais descumprindo cláusula 6.6.7 do edital;			
31/10/2022 10:59:37	MENSAGEM	PREGOEIRO	
PARA PARTICIPANTE 061: Sr.(a) licitante, em atenção ao instrumento convocatório e à regra do art. 38 do Decreto 10024/2019, a Administração vem apresentar procedimento de negociação, inquirindo-lhe da possibilidade de melhoria do preço proposto. Aguardamos resposta no prazo do edital.			
31/10/2022 11:01:54	MENSAGEM	WINDSTAR COMPUTADORES E ELETRO LTDA (PARTICIPANTE 061)	
BOM DIA, Sr Pregoeiro, este é o nosso melhor lance 730,00			
31/10/2022 11:29:34	INABILITAÇÃO DE PARTICIPANTE	PREGOEIRO	
WEB TECNOLOGIA inabilitado. Motivo: - Apresentou prova de aptidão desacompanhada de contrato ou documento equivalente, descumprindo a exigência da cláusula 6.5.1 do edital; - Apresentou certidões simplificada da junta do comércio cuja data de emissão é superior a 30 dias e não apresentou certidão específica, descumprindo as cláusulas 6.4.5. e 6.4.6 do edital; - Não apresentou prova de consulta à CGU das certidões negativas correccionais descumprindo cláusula 6.6.7 do edital;			
31/10/2022 11:58:24	MENSAGEM	PREGOEIRO	
PARA PARTICIPANTE 061: Registro a informação.			
31/10/2022 15:01:10	INABILITAÇÃO DE PARTICIPANTE	PREGOEIRO	
POSITIVO COMERCIO DE ARTIGOS DE PAPELARIA LTDA inabilitado. Motivo: - Não apresentou prova de consulta à CGU das certidões negativas correccionais descumprindo cláusula 6.6.7 do edital;			
31/10/2022 15:43:39	MANIFESTAÇÃO DE RECURSOS		
31/10/2022 16:03:40	EM ADJUDICAÇÃO		
18/11/2022 08:03:35	ADJUDICADO		

**LOTE 20 - ADJUDICADO
VENTILADOR**

VALORES UNITÁRIOS FINAIS

Item: 1	Unidade: UNID	Marca: WAP	Modelo: W130
Descrição: VENTILADOR - TURBO SILENCIO MAXX&GO 3 EM 1 - 40CM -COMPROVADAMENTE O MAIS FORTE DO MERCADO. ATÉ 4X MAIS FORÇA DO VENTO E ATÉ 2X MAIS SILENCIOSO/ SISTEMA MAXX 6 PÁS, EXCLUSIVO E PATENTEADO: PARA MAIOR FORÇA DO VENTO/SISTEMA EASY TO GO: BASE REMOVÍVEL PARA MAIOR FACILIDADE DE TRANSPORTE E ARMAZENAMENTO/ BASE REDONDA E ALTURA REGULÁVEL: ÓTIMA ESTABILIDADE E MAIOR ALCANCE DO FLUXO DE AR/ PODE SER USADO NA VERSÃO MESA, PAREDE OU COLUNA/ GRADE SEGURA: NÃO PERMITE CONTATO COM A HÉLICE/ 3 VELOCIDADES PARA MAIOR CONTROLE DO FLUXO DE AR/INCLINAÇÃO VERTICAL E OSCILAÇÃO HORIZONTAL PARA MELHOR DIRECIONAMENTO DO FLUXO DE AR.			
Quantidade: 10	Valor Unit.: 210,00	Valor Total: 2.100,00	

CLASSIFICAÇÃO

Razão Social	Num Documento	Oferta Inicial	Oferta Final	ME
1 WINDSTAR COMPUTADORES E ELETRO LTDA	015 10.553.199/0001-39	386,52	210,00	Sim
2 ALANO RONIELLE GURGEL DE MELO	080 10.304.102/0001-54	360,00	360,00	Sim
3 FRANCISCO ROZILDO DOS SANTOS	056 48.177.456/0001-58	386,52	386,52	Sim



MUNICIPIO DE IRACEMA
IRACEMA-CE



DESCLASSIFICADOS

Razão Social	Num Documento	Oferta Inicial	Oferta Final	ME
INABILITADOS				
Razão Social	Num Documento	Oferta Inicial	Oferta Final	ME
JBR DISTRIBUIDORA COMERCIO E SERVIÇOS	014 41.380.220/0001-75	386,52	289,99	Sim
WEB TECNOLOGIA	019 47.400.801/0001-08	386,52	295,00	Sim
POSITIVO COMERCIO DE ARTIGOS DE PAPELARIA	018 37.990.239/0001-66	386,52	322,00	Sim
COMERCIAL VIEIRA COSTA LTDA	009 41.250.142/0001-94	386,52	323,00	Sim
VIVA DISTRIBUIDORA DE PRODUTOS EIRELI ME	051 20.008.831/0001-17	386,52	323,99	Sim
ART COMERCIO E SERVICO LTDA	085 44.014.580/0001-41	386,00	386,00	Sim
COSTA & SOUZA COMERCIO HOSPITAL LTDA	054 46.093.723/0001-83	386,00	386,00	Sim

MOVIMENTOS DO LOTE

17/10/2022 09:29:33	PUBLICADO			
17/10/2022 14:00:00	RECEPÇÃO DE PROPOSTAS			
31/10/2022 08:00:00	ANÁLISE DE PROPOSTAS			
31/10/2022 10:16:46	DISPUTA			
31/10/2022 10:16:46	LANCE	COMERCIAL VIEIRA COSTA LTDA (PARTICIPANTE 009)		386,52
31/10/2022 10:16:46	LANCE	POSITIVO COMERCIO DE ARTIGOS DE PAPELARIA LTDA (PARTICIPANTE		386,52
31/10/2022 10:16:46	LANCE	JBR DISTRIBUIDORA COMERCIO E SERVIÇOS EIRELE (PARTICIPANTE		386,52
31/10/2022 10:16:46	LANCE	ALANO RONIELLE GURGEL DE MELO (PARTICIPANTE 080)		360,00
31/10/2022 10:16:46	LANCE	VIVA DISTRIBUIDORA DE PRODUTOS EIRELI ME (PARTICIPANTE 051)		386,52
31/10/2022 10:16:46	LANCE	WEB TECNOLOGIA (PARTICIPANTE 019)		386,52
31/10/2022 10:16:46	LANCE	COSTA & SOUZA COMERCIO HOSPITAL LTDA (PARTICIPANTE 054)		386,00
31/10/2022 10:16:46	LANCE	ART COMERCIO E SERVICO LTDA (PARTICIPANTE 085)		386,00
31/10/2022 10:16:46	LANCE	FRANCISCO ROZILDO DOS SANTOS (PARTICIPANTE 056)		386,52
31/10/2022 10:16:46	LANCE	WINDSTAR COMPUTADORES E ELETRO LTDA (PARTICIPANTE 015)		386,52
31/10/2022 10:17:16	LANCE	VIVA DISTRIBUIDORA DE PRODUTOS EIRELI ME (PARTICIPANTE 051)		347,85
31/10/2022 10:17:46	LANCE	VIVA DISTRIBUIDORA DE PRODUTOS EIRELI ME (PARTICIPANTE 051)		347,39
31/10/2022 10:18:39	LANCE	WEB TECNOLOGIA (PARTICIPANTE 019)		340,00
31/10/2022 10:19:05	LANCE	WINDSTAR COMPUTADORES E ELETRO LTDA (PARTICIPANTE 015)		330,00
31/10/2022 10:19:21	LANCE	VIVA DISTRIBUIDORA DE PRODUTOS EIRELI ME (PARTICIPANTE 051)		323,99
31/10/2022 10:20:07	LANCE	WEB TECNOLOGIA (PARTICIPANTE 019)		320,00
31/10/2022 10:20:54	LANCE	JBR DISTRIBUIDORA COMERCIO E SERVIÇOS EIRELE (PARTICIPANTE		319,99
31/10/2022 10:20:54	LANCE	WINDSTAR COMPUTADORES E ELETRO LTDA (PARTICIPANTE 015)		310,00
31/10/2022 10:21:55	LANCE	WEB TECNOLOGIA (PARTICIPANTE 019)		300,00
31/10/2022 10:22:48	LANCE	WINDSTAR COMPUTADORES E ELETRO LTDA (PARTICIPANTE 015)		299,00
31/10/2022 10:22:59	LANCE	WEB TECNOLOGIA (PARTICIPANTE 019)		295,00
31/10/2022 10:23:15	LANCE	WINDSTAR COMPUTADORES E ELETRO LTDA (PARTICIPANTE 015)		290,00
31/10/2022 10:24:49	LANCE	JBR DISTRIBUIDORA COMERCIO E SERVIÇOS EIRELE (PARTICIPANTE		289,99
31/10/2022 10:25:45	LANCE	WINDSTAR COMPUTADORES E ELETRO LTDA (PARTICIPANTE 015)		280,00
31/10/2022 10:30:12	LANCE	COMERCIAL VIEIRA COSTA LTDA (PARTICIPANTE 009)		323,00
31/10/2022 10:31:46	TEMPO RANDÔMICO			
31/10/2022 10:33:20	LANCE	POSITIVO COMERCIO DE ARTIGOS DE PAPELARIA LTDA (PARTICIPANTE		322,00

(Handwritten signatures and marks)



MUNICÍPIO DE IRACEMA
IRACEMA-CE



31/10/2022 10:35:46 NOTIFICAÇÃO SISTEMA

Alguns participantes do lote ofertaram valores iguais de proposta. O sorteio entre eles foi realizado.

31/10/2022 10:35:46 NOTIFICAÇÃO SISTEMA

O detentor da melhor oferta atual é: PARTICIPANTE 015

31/10/2022 10:35:46 NOTIFICAÇÃO SISTEMA

Os seguintes participantes possuem direito de efetuar lance final e fechado: PARTICIPANTE 015, PARTICIPANTE 014, PARTICIPANTE 019

31/10/2022 10:35:46 FECHADO 1

31/10/2022 10:36:01 LANCE WINDSTAR COMPUTADORES E ELETRO LTDA (PARTICIPANTE 015) 210,00

31/10/2022 10:40:46 NOTIFICAÇÃO SISTEMA

O detentor da melhor oferta da etapa de lances é WINDSTAR COMPUTADORES E ELETRO LTDA

31/10/2022 10:40:46 HABILITAÇÃO

31/10/2022 10:47:38 INABILITAÇÃO DE PARTICIPANTE PREGOEIRO

VIVA DISTRIBUIDORA DE PRODUTOS EIRELI ME inabilitado. Motivo: - Não apresentou prova de consulta à CGU das certidões negativas correccionais descumprindo cláusula 6.6.7 do edital;

31/10/2022 10:48:12 INABILITAÇÃO DE PARTICIPANTE PREGOEIRO

COMERCIAL VIEIRA COSTA LTDA inabilitado. Motivo: - Apresentou prova de aptidão anterior desacompanhada de contrato ou documento equivalente que o originou, descumprindo a cláusula 6.5.1 do Edital; - Apresentou certidões simplificada e específica da junta do comércio cuja data de emissão é superior é 30 dias, descumprindo as cláusulas 6.4.5. e 6.4.6 do edital; - Não apresentou prova de consulta junto a CGU das certidões negativas correccionais, descumprindo a cláusula 6.6.7 do edital.

31/10/2022 10:53:15 INABILITAÇÃO DE PARTICIPANTE PREGOEIRO

JBR DISTRIBUIDORA COMERCIO E SERVIÇOS EIRELE inabilitado. Motivo: - Não apresentou prova de consulta à CGU das certidões negativas correccionais descumprindo cláusula 6.6.7 do edital;

31/10/2022 10:53:41 INABILITAÇÃO DE PARTICIPANTE PREGOEIRO

ART COMERCIO E SERVICIO LTDA inabilitado. Motivo: - Apresentou prova de boa situação financeira através dos índices contábeis em desconformidade com a cláusula 6.4.3 do edital c/c as normas brasileiras de contabilidade, PARECER CT/CFC Nº 13/04 que dispõe sobre análise de balanço patrimonial quando o passivo circulante é igual a zero; - Apresentou prova de aptidão desacompanhada de contrato ou documento equivalente, descumprindo a exigência da cláusula 6.5.1 do edital; - Não apresentou prova de consulta à CGU das certidões negativas correccionais descumprindo cláusula 6.6.7 do edital;

31/10/2022 10:59:55 MENSAGEM PREGOEIRO

PARA PARTICIPANTE 015: Sr.(a) licitante, em atenção ao instrumento convocatório e à regra do art. 38 do Decreto 10024/2019, a Administração vem apresentar procedimento de negociação, inquirindo-lhe da possibilidade de melhoria do preço proposto. Aguardamos resposta no prazo do edital.

31/10/2022 11:01:37 MENSAGEM WINDSTAR COMPUTADORES E ELETRO LTDA (PARTICIPANTE 015)

BOM DIA, Sr Pregoeiro, este é o nosso melhor lance 210,00

31/10/2022 11:29:34 INABILITAÇÃO DE PARTICIPANTE PREGOEIRO

WEB TECNOLOGIA inabilitado. Motivo: - Apresentou prova de aptidão desacompanhada de contrato ou documento equivalente, descumprindo a exigência da cláusula 6.5.1 do edital; - Apresentou certidões simplificada da junta do comércio cuja data de emissão é superior a 30 dias e não apresentou certidão específica, descumprindo as cláusulas 6.4.5. e 6.4.6 do edital; - Não apresentou prova de consulta à CGU das certidões negativas correccionais descumprindo cláusula 6.6.7 do edital;

31/10/2022 11:40:34 INABILITAÇÃO DE PARTICIPANTE PREGOEIRO

COSTA & SOUZA COMERCIO HOSPITAL LTDA inabilitado. Motivo: - Apresentou prova de aptidão emitida sem reconhecimento de firma do emissor (consta suposta assinatura com certificado digital, ausente de código de autenticação e em documento juntado com outros, tornando impossível sua validação da raiz do certificado) e, ainda, desacompanhada de contrato ou documento equivalente, descumprindo a exigência da cláusula 6.5.1 do edital; - Não apresentou certidão específica da junta do comércio, descumprindo as cláusulas 6.4.5. e 6.4.6 do edital; - Não apresentou prova de consulta à CGU das certidões negativas correccionais descumprindo cláusula 6.6.7 do edital;

31/10/2022 11:58:49 MENSAGEM PREGOEIRO

PARA PARTICIPANTE 015: Registro a informação.

31/10/2022 15:01:10 INABILITAÇÃO DE PARTICIPANTE PREGOEIRO

POSITIVO COMERCIO DE ARTIGOS DE PAPELARIA LTDA inabilitado. Motivo: - Não apresentou prova de consulta à CGU das certidões negativas correccionais descumprindo cláusula 6.6.7 do edital;

31/10/2022 15:43:39 MANIFESTAÇÃO DE RECURSOS

31/10/2022 16:03:40 EM ADJUDICAÇÃO

18/11/2022 08:03:35 ADJUDICADO



MUNICIPIO DE IRACEMA
IRACEMA-CE



AUTORIDADE: AMANDA HOLANDA BESSA MOURA

PREGOEIRO: FRANCISCO DAS CHAGAS C. FERNANDES

MEMBRO DE EQUIPE DE APOIO CAMILO CARVALHO ALBINO

MEMBRO DE EQUIPE DE APOIO JULIA DE QUEIROZ COSTA