

1. PLANTA BAIXA
Esc.: 1/50

- ESPECIFICAÇÕES DE MATERIAIS:**
- PAREDE:**
- 01 PINTURA EM TINTA LATEX ACRÍLICA
 - 02 CERÂMICA ESMALTADA ACIMA DE 30 X 30 CM, ALTURA DE 1,30 m, RESTANTE TINTA LATEX ACRÍLICA
- TETO:**
- 01 FORRO DE PVC h = 2,55 m
 - 02 FORRO COM LAJE DE CONCRETO h = 2,20
 - 03 FORRO COM LAJE DE CONCRETO h = 2,50
 - 04 TELHA APARENTE
 - 05 FORRAR COM PVC h = 2,70 m
- Obs:** Demolir e refazer o piso da Calçada
 Substituir todas as portas
 Pintar a murada
 Retirar a pintura de todas as paredes internas e externas e pintar
 Demolir a Alvenaria para abertura das Portas P03
 Forar com laje de Concreto o espaço entre os dois blocos
 Instalar 02 Luminárias Plafon LED 25W 30x30 Quadrado de Embutir Branco
 Frio na Sala de Aula 01
 Substituir o interruptor da Sala de Aula 01

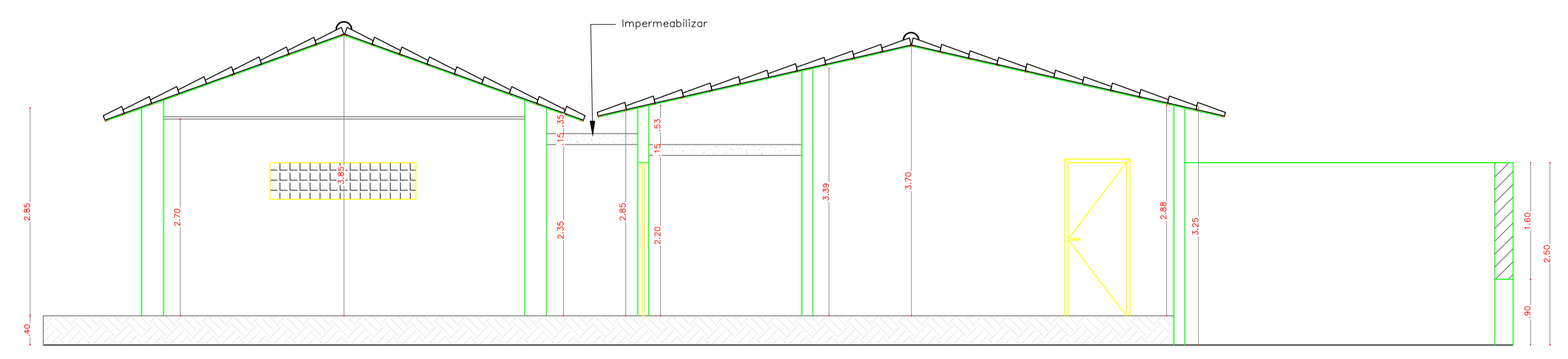

2. CORTE AA
Esc.: 1/50

MADA DE ESQUADRIAS

LEGENDA DE PORTAS - PORTAS EM ALUMÍNIO

REF.	Dimensões (cm)	QUANT.	TIPO	AMBIENTES
P01	80 x 210	04	01 folha - de abrir	Sala de Aula e Biblioteca
P02	60 x 210	03	01 folha - de abrir	Despensa e W.C
P03	80 x 210	02	01 folha - de abrir	Sala de Aula e Biblioteca

Elaboração:
 Prefeitura Municipal de Iracema-Ceará

Obra: REFORMA DA E.E.F HONORATO JOSÉ DE QUEIROZ	Projeto: Arquitetônico
Local: Rua José Tomé da Silva, s/n, Vila Bastiões, Iracema-Ce	Categoria: ARQ
Projeto:	Identificação dos Desenhos: 01. Planta Baixa 02. Corte
Prancha: 01/01	
Ricardo C. Moura CREA 11.590-D	Desenho: Cícero Fernandes
	Escala: Indicadas
	Data: 03/05/2021