

01 PLANTA BAIXA  
ESCALA 1/75

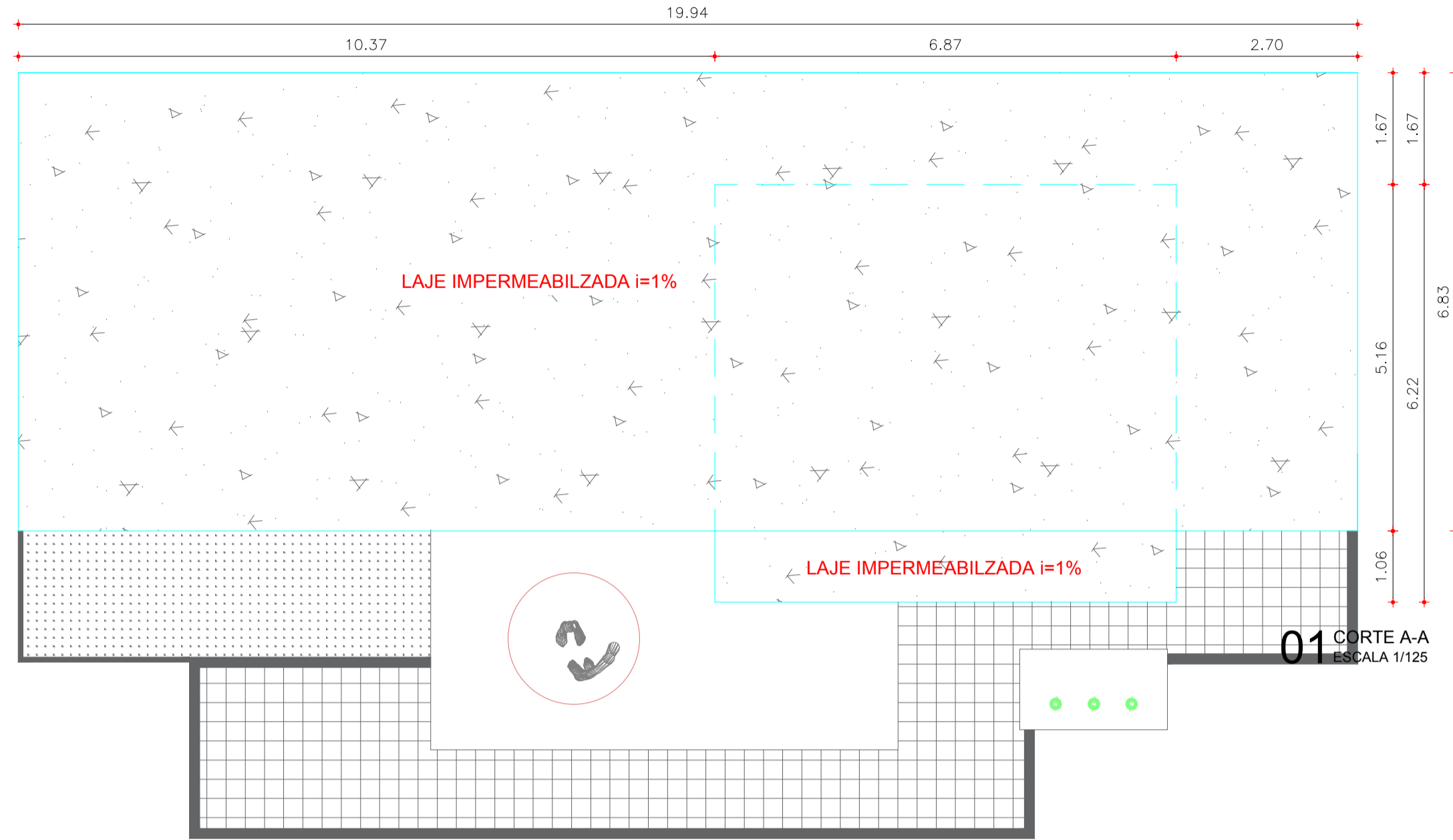

02 PLANTA DE COBERTA  
ESCALA 1/75

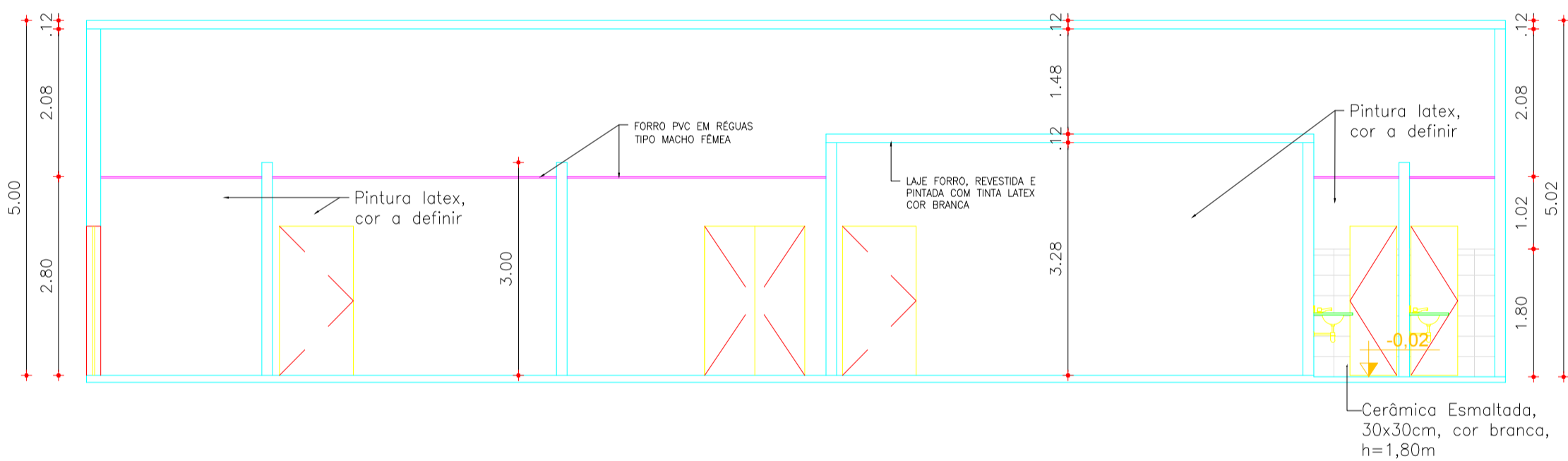

03 CORTE AA  
ESCALA 1/75

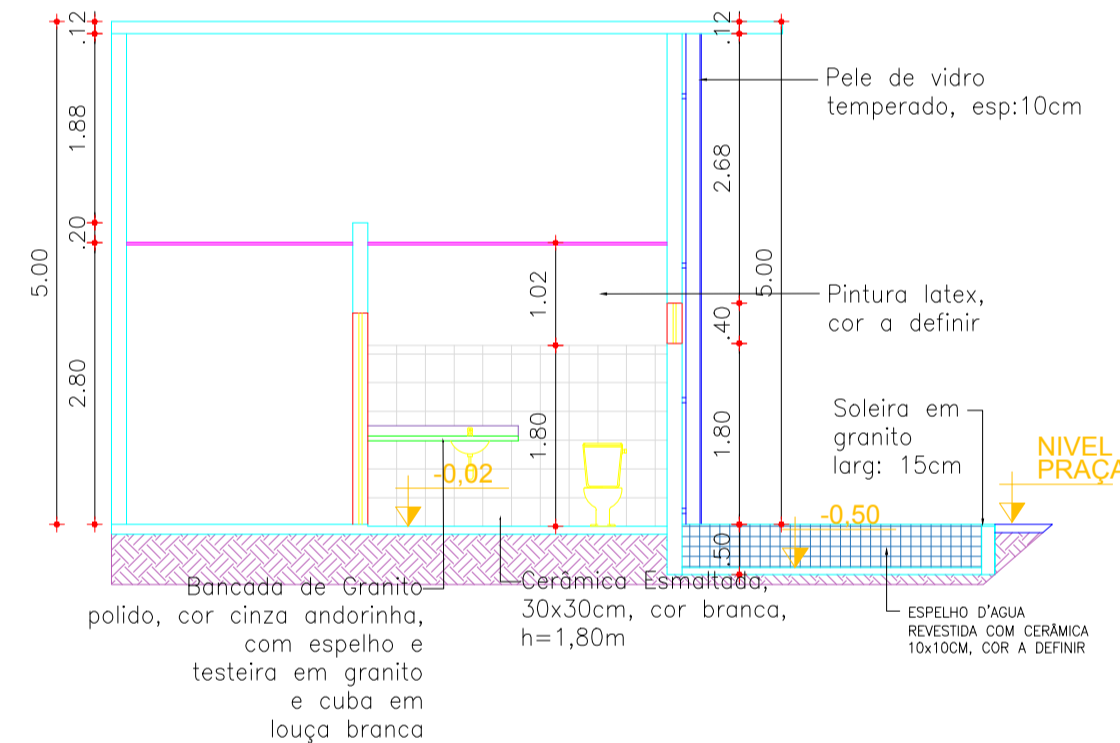

04 CORTE BB  
ESCALA 1/75

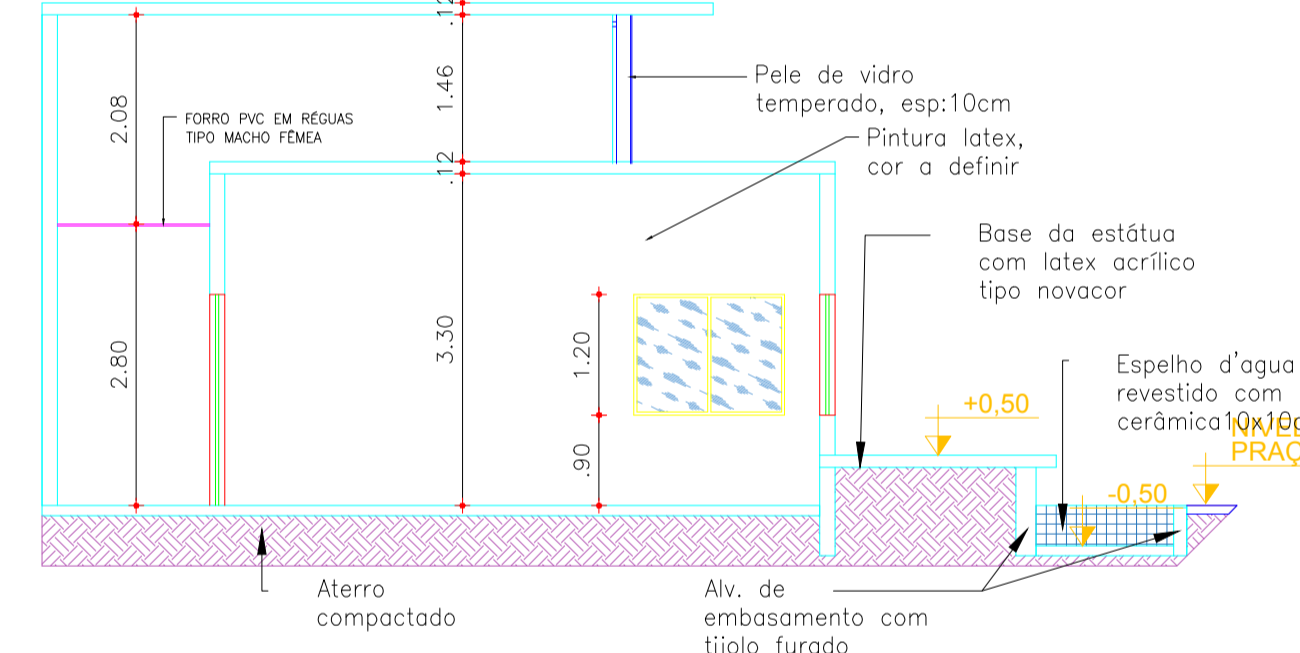

06 CORTE C-C  
ESCALA 1/75

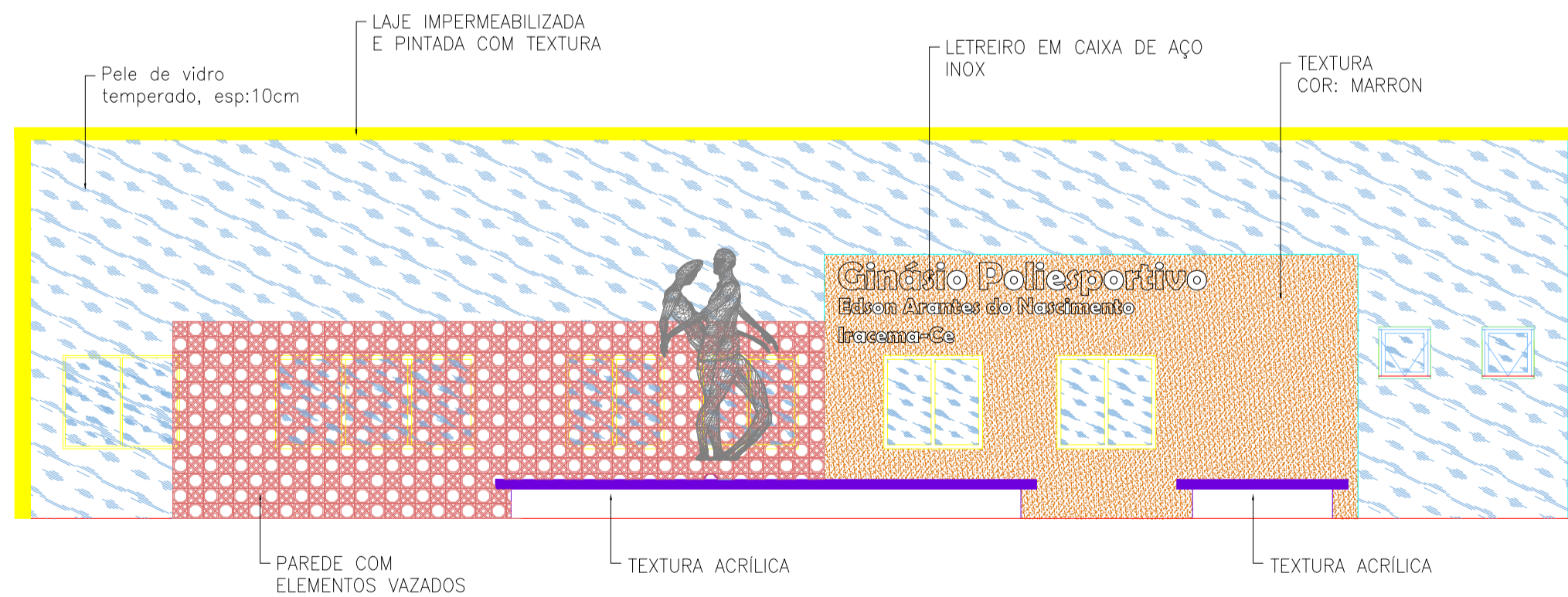

07 FACHADA-FRONTAL  
ESCALA 1/75

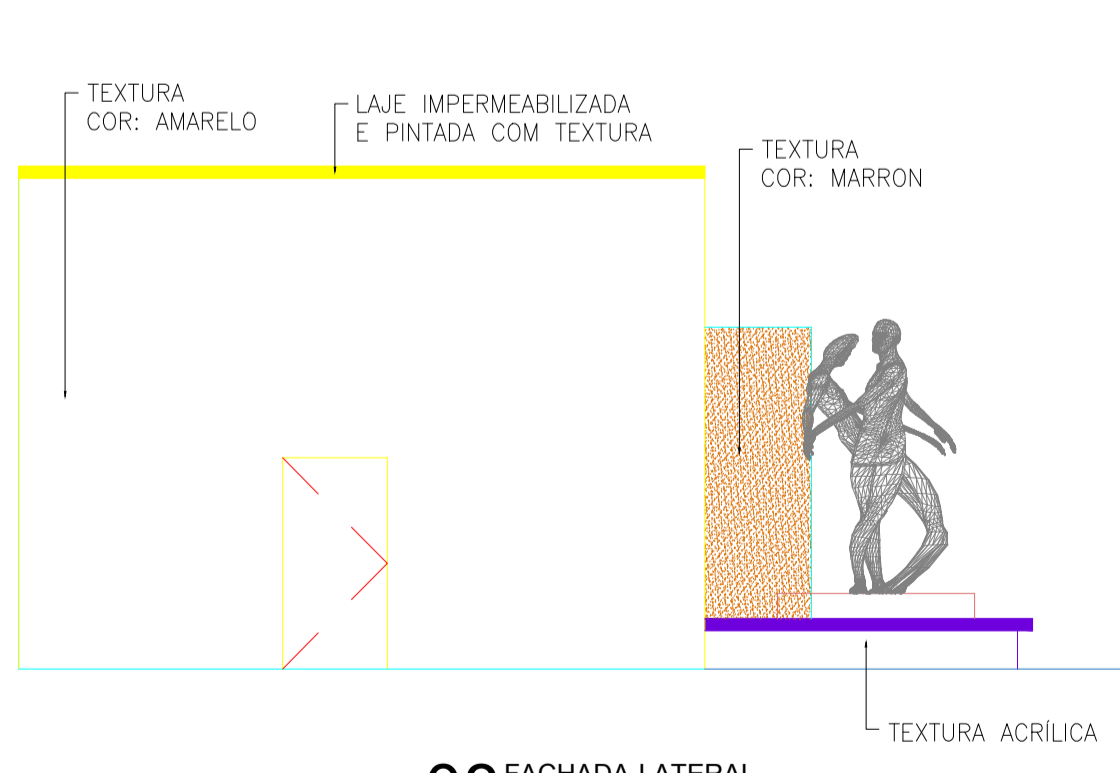

08 FACHADA-LATERAL  
ESCALA 1/75

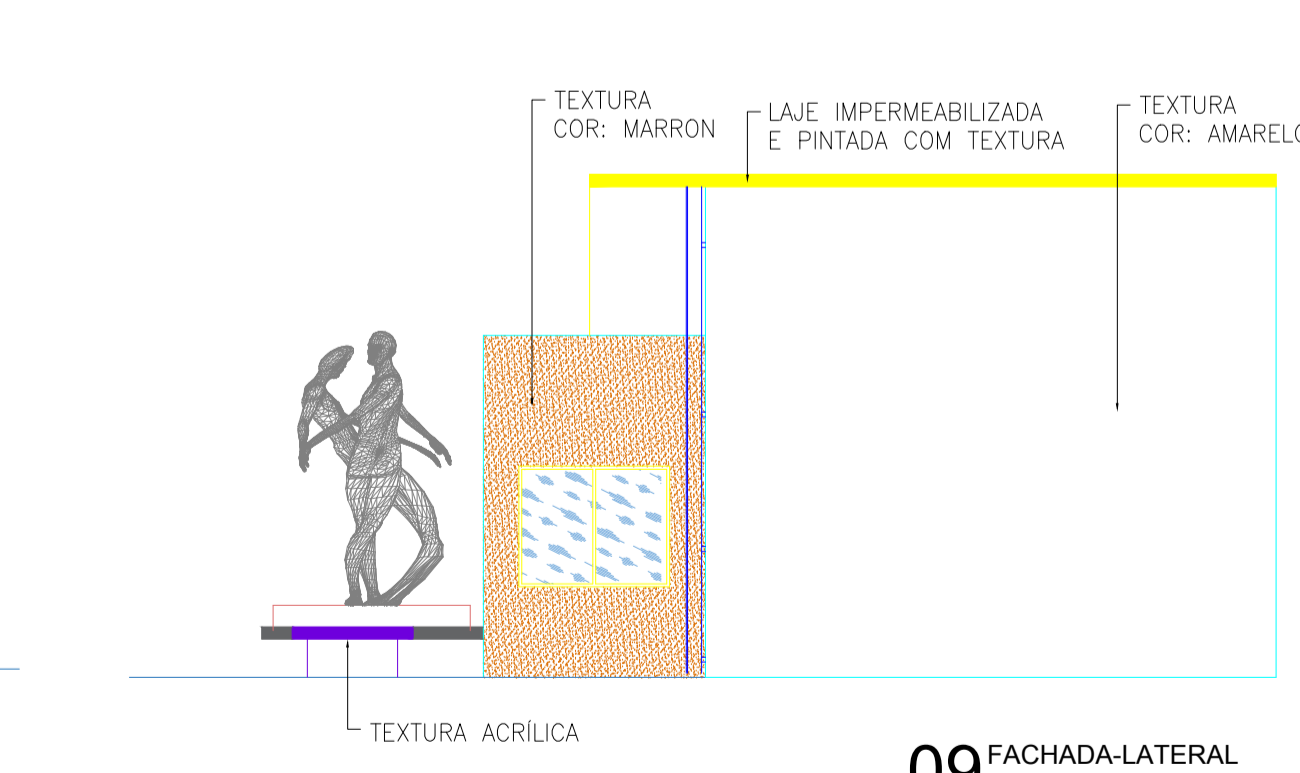

09 FACHADA-LATERAL  
ESCALA 1/75

QUADRO DE ESPECIFICAÇÕES

TIPO	ESPECIFICAÇÃO	AMBIENTES
PISO	1. CERÂMICA ESMALTADA, PEI-5/PEI-4, COR BRANCA, DIMENSÕES 30x30cm.	BANHEIROS E LANCHONETES
	2. PISO INDUSTRIAL DE ALTA RESISTÊNCIA, POLIDO, COM JUNTAS DE DILATAÇÃO PLÁSTICAS, MÓDULOS 1.00x1.00m, ESPESURA 12mm.	SALAS MULTIUSO
	3. PISO CIMENTADO COM ACABAMENTO RUSTICO, ESPESURA 2CM.	ARQUIBANCADA
	4. PISO CIMENTADO COM JUNTA DE DILATAÇÃO, MÓDULOS 1.00x1.00m E ACABAMENTO RUSTICO, ESPESURA 2CM.	ÁREAS DE CIRCULAÇÃO
	5. CERÂMICA ESMALTADA, PEI 4/ PEI 5, 10x10cm PARA PISO, COR A DEFINIR.	ESPELHO D'ÁGUA
	6. GRAMA EM PLACAS.	GRAMADO
	7. BLOCOS PRÉ-MOLDADOS RETANGULARES INTERTRAVADOS DE CONCRETO, 20x10x8cm, CIZA OU COLORIDO.	PRAÇA
	8. PINTURA PIPISO À BASE LÁTEX ACRÍLICO, TIPO "NOVACOR".	BASE DA ESTATUA E BASE DE MASTROS
PAREDE	1. CERÂMICA ESMALTADA, COR BRANCA, DIMENSÕES 20x20cm, H=1,80 E RESTANTE EMASSADO COM MASSA PVA E PINTURA LÁTEX, DUAS DEMAS.	BANHEIROS E LANCHONETES
	2. EMASSADA COM MASSA PVA E PINTURA COM TINTA LÁTEX ACRÍLICA, DUAS DEMAS.	AMBIENTES INTERNOS, EXCETO ÁREAS MOLHADAS
	3. TEXTURA ACRÍLICA.	FACHADAS E PILARES
	4. PINTURA COM TINTA EM PÓ, TIPO NOVACOR.	ARQUIBANCADAS
	5. CERÂMICA ESMALTADA, PEI 4/ PEI 5, 10x10cm PPAREDE, COR A DEFINIR.	ESPELHO D'ÁGUA
TETO	1. TEXTURA ACRÍLICA APLICADO EM FUNDO DE LAJE.	AMBIENTES INTERNOS COM LAJE APARENTE
	2. FORRO PVC EM RÉGUAS, TIPO MACHO FÊMEA.	AMBIENTES INTERNOS COM LAJE
	3. COBERTURA METÁLICA.	ARQUIBANCADA

QUADRO DE ESQUADRIAS

CÓDIGO	LARGURA(m)	ALTURA(m)	PEITOR(m)	QUANT.	TIPO E MATERIAL
<b>PORTAS</b>					
P1	0,80	2,10	-	02	ABRIR, TIPO PARANA, UMA FOLHA
P2	0,90	2,10	-	02	ABRIR, DE ALUMÍNIO BRANCO, TIPO VENEZIANA
P3	1,00	2,10	-	02	ABRIR, MADEIRA CEDRO COM BATEDOR EM CHAPA DE ALUMÍNIO TIPO XADREZ LAVRADA, ESPESURA 3MM
P4	0,60	2,10	-	02	ABRIR, MADEIRA CEDRO COM BATEDOR EM CHAPA DE ALUMÍNIO TIPO XADREZ LAVRADA, ESPESURA 3MM
P5	1,00	2,10	-	02	ABRIR, UMA FOLHA LISA, DE MADEIRA, CEDRO
P6	1,00	2,10	-	01	ABRIR, UMA FOLHA, DE VIDRO TEMPERADO, ESP: 10MM
P7	1,40	2,10	-	01	ABRIR, DUAS FOLHAS LISAS, DE MADEIRA, CEDRO COM BATEDOR EM CHAPA DE ALUMÍNIO TIPO XADREZ LAVRADA, ESPESURA 3MM
P8	1,40	2,10	-	02	ABRIR, BARRA CHATA DE FERRO, DUAS FOLHAS
P9	1,90	2,10	-	02	ABRIR, BARRA CHATA DE FERRO, DUAS FOLHAS
P10	0,60	1,80	0,20	06	ABRIR, MADEIRA COMPENSADA REVESTIDA COM LAMINADO MELAMÍNICO NA COR CINZA, UMA FOLHA
P11	0,90	1,80	0,20	02	ABRIR, MADEIRA COMPENSADA REVESTIDA COM LAMINADO MELAMÍNICO NA COR CINZA, UMA FOLHA
<b>JANELAS</b>					
J1	0,40	0,40	1,80	04	BASCULANTE, DE ALUMÍNIO ANODIZADO FOSCO E VIDRO JATEADO, ESP: 6MM
J2	3,00	1,20	1,10	04	DE ENROLAR, CHAPA DE FERRO
J3	3,40	1,20	1,10	02	DE ENROLAR, CHAPA DE FERRO
J4	5,00	1,20	1,10	02	DE ENROLAR, CHAPA DE FERRO
J5	1,30	1,20	0,90	05	DE CORRER, ALUMÍNIO ANODIZADO FOSCO E VIDRO TEMPERADO, ESP: 6MM
J6	1,50	1,20	0,90	01	DE CORRER, ALUMÍNIO ANODIZADO FOSCO E VIDRO TEMPERADO, ESP: 6MM
J7	2,60	1,20	0,90	01	DE CORRER, ALUMÍNIO ANODIZADO FOSCO E VIDRO TEMPERADO, ESP: 6MM
J8	1,00	0,50	1,80	04	MAXIM-AR, DE ALUMÍNIO ANODIZADO FOSCO E VIDRO COMUM, ESP: 6MM
J9	2,00	1,20	0,90	05	DE CORRER, DE ALUMÍNIO ANODIZADO FOSCO E VIDRO COMUM, ESP: 6MM
J10	1,00	1,20	0,90	02	DE CORRER, DE ALUMÍNIO ANODIZADO FOSCO E VIDRO COMUM, ESP: 6MM
<b>OUTROS</b>					
C1	0,20	0,20	-	489	ELEMENTOS VAZADOS DE CERÂMICA

APROVAÇÃO:

PROPRIETÁRIO: \_\_\_\_\_ FISCALIZAÇÃO: \_\_\_\_\_

CLÁUDIO JOSE QUEIROZ BARROS  
ENGR. CIVIL  
CREA CE: 13.419 D

**JOTA BARROS PROJETOS**

PREFEITURA MUNICIPAL DE IRACEMA

CONSTRUÇÃO DE GINÁSIO NA SEDE DO MUNICÍPIO DE IRACEMA-CE  
2ª ETAPA

PROJETO ARQUITETÔNICO  
ADMINISTRAÇÃO

DESENHADO: 01/01 PRONCHIANI: 06/07

LOCAL: RUA GERVASIO HOLANDA GUERRA - IRACEMA - CEARÁ

PROJETISTA: CLÁUDIO JOSE QUEIROZ BARROS - CREA CE: 13.419 D

PROPRIETÁRIO: PREFEITURA MUNICIPAL DE IRACEMA

DESENHISTA: ISRAEL NISLAN

ARQUIVO: 2ET\_GIN\_IRA\_ARQ\_LAN-WC-ADM\_R0\_DWG

ESCALA: 1/75

DATA: FEVEREIRO 2020