

01 CORTE AA
ESCALA: 1 / 75

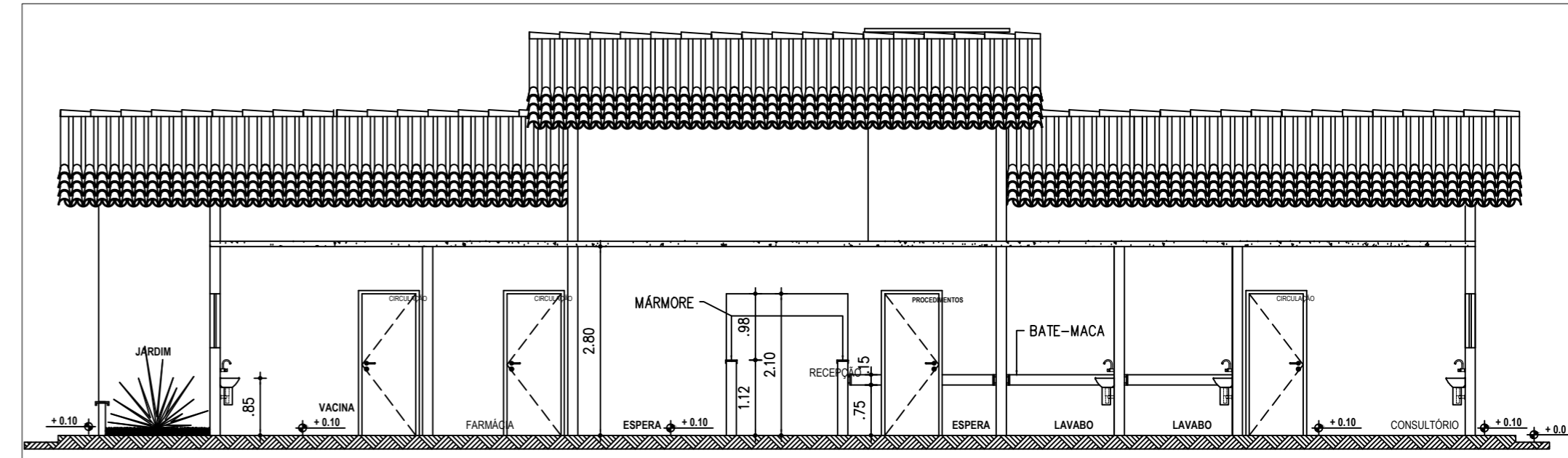

02 CORTE BB
ESCALA: 1 / 75

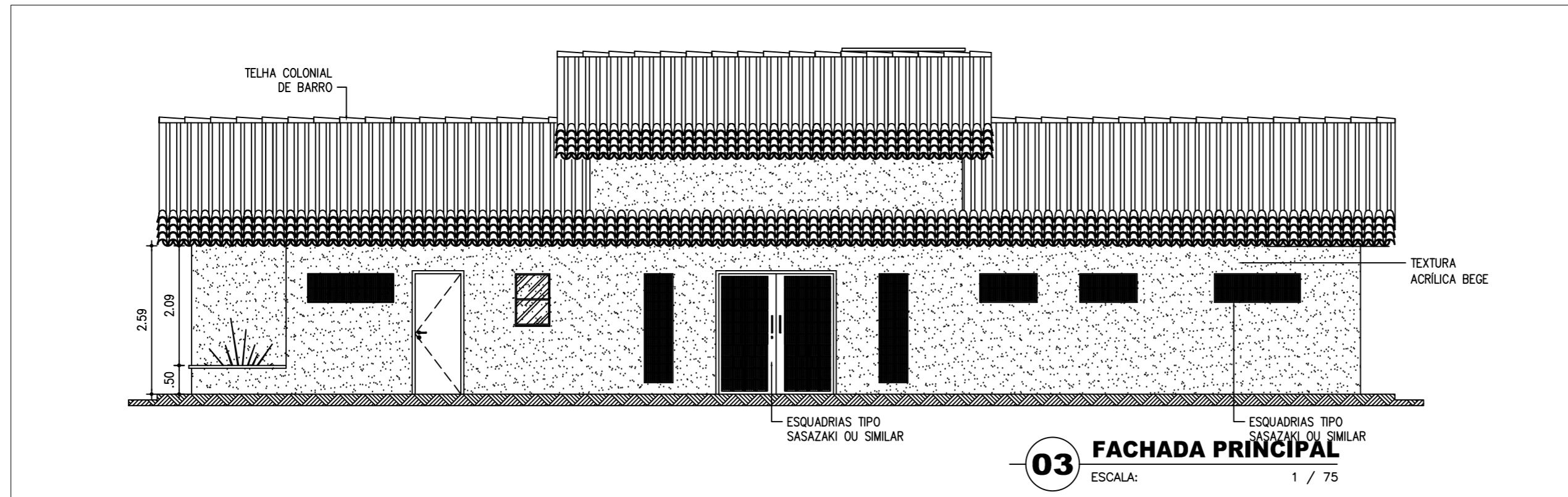

03 FACHADA PRINCIPAL
ESCALA: 1 / 75

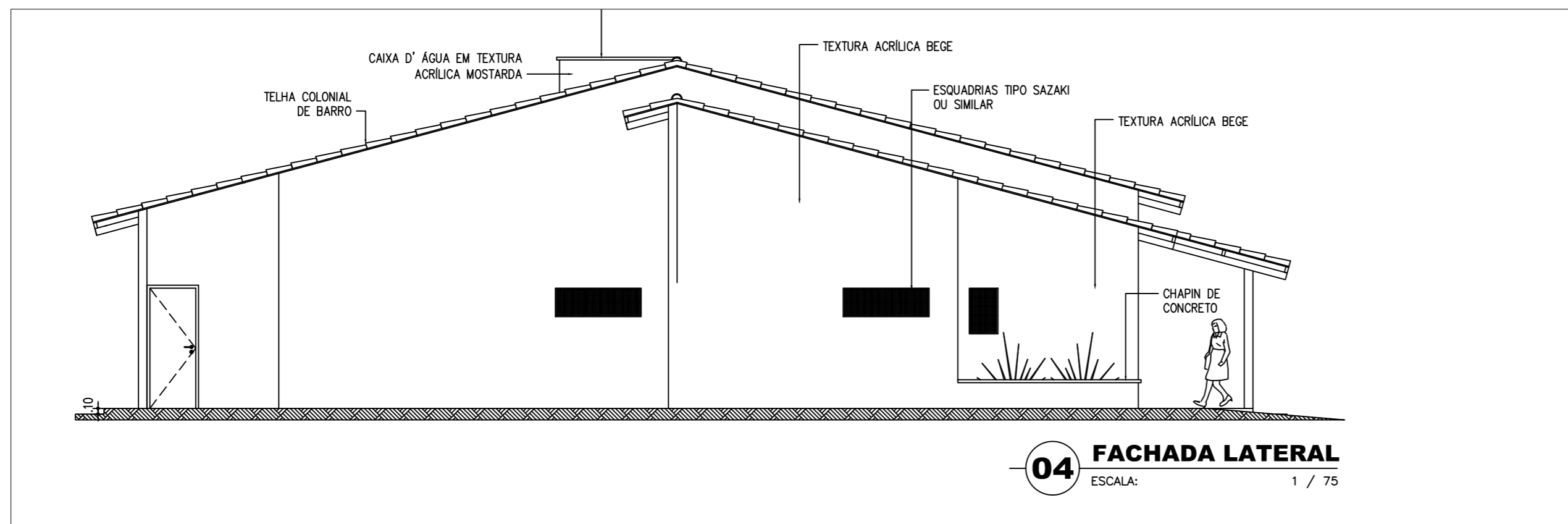

04 FACHADA LATERAL
ESCALA: 1 / 75

REVISÕES			
Rev.	Data:	Descrição	
00	06/11/2019	Emissão Inicial	
Elaboração:			
Prefeitura Municipal de Iracema-Ceará			
Obra:		Projeto:	
MANUTENÇÃO DA UNIDADE DE SAÚDE OTÁVIO JOSÉ DE LIMA		Arquitetônico	
Local:		Categoria:	
SÍTIO FOZ NA ZONA RUAL DO MUNICÍPIO DE IRACEMA-CE		ARQ	
Projeto:		Identificação dos Desenhos:	Prancha:
		01. Corte AA 02. Corte BB 03. Fachada Principal 03. Fachada Lateral	04/04
Ricardo C. Moura CREA 11.590-D		Desenho: Cícero Fernandes	Escala: 1/75
			Data: 06/11/2019