

01 CORTE AA
ESCALA: 1 / 75

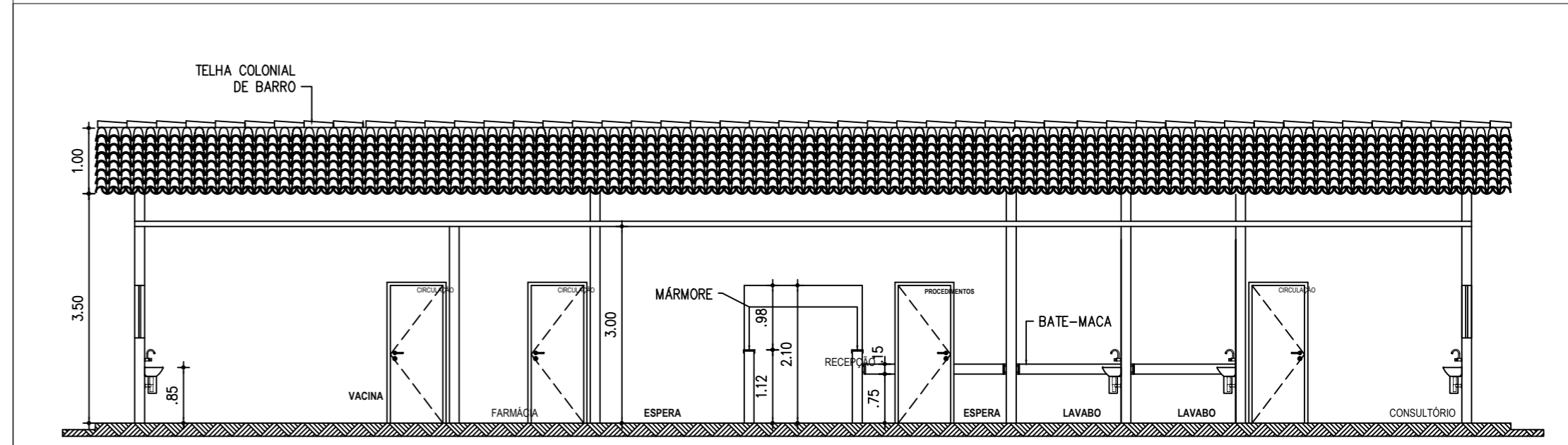

02 CORTE BB
ESCALA: 1 / 75

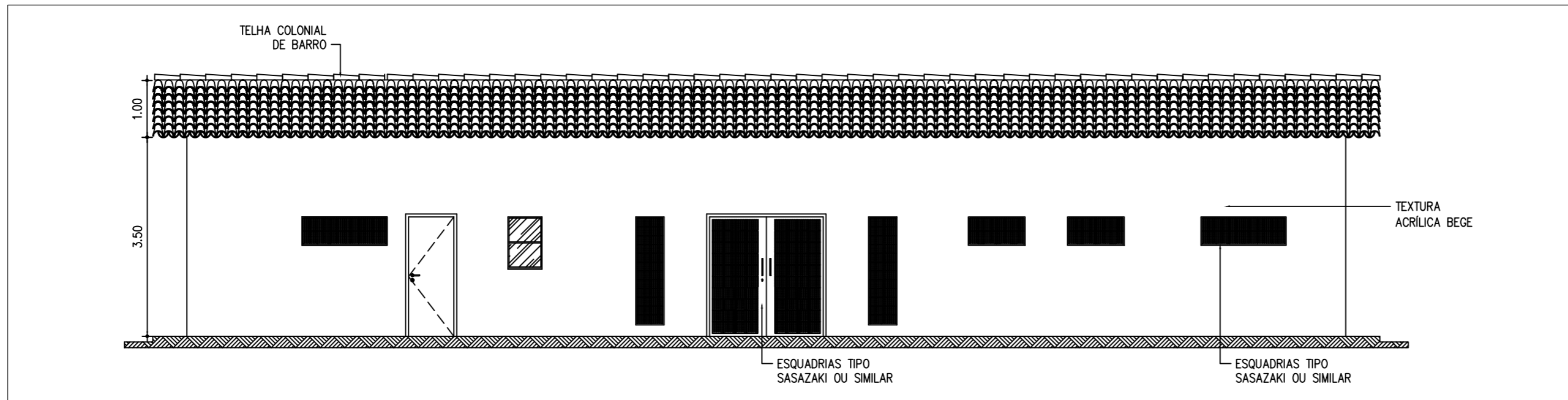

03 FACHADA PRINCIPAL
ESCALA: 1 / 75

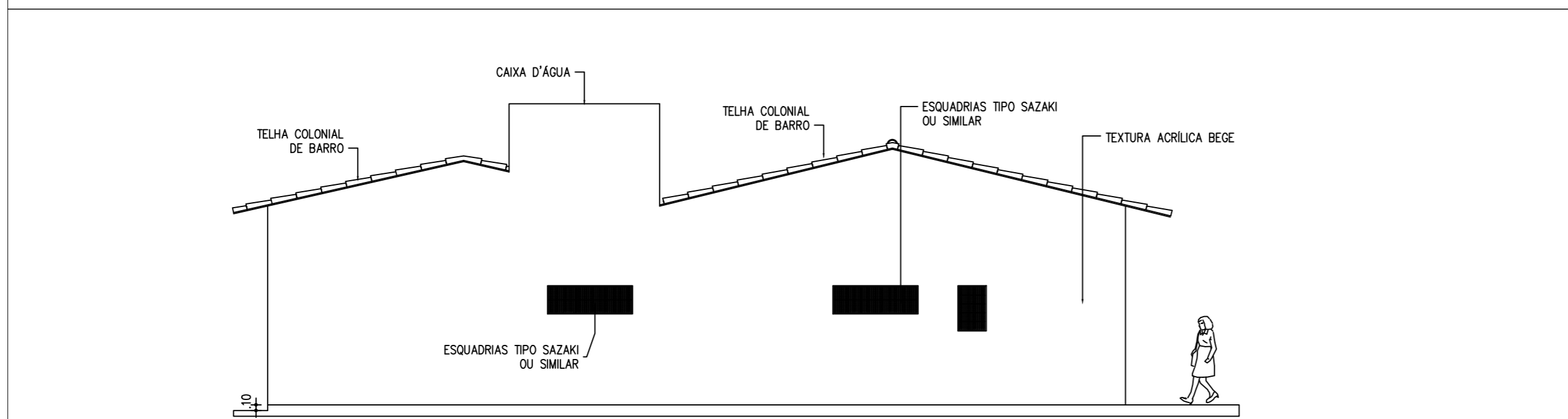

04 FACHADA LATERAL
ESCALA: 1 / 75

REVISÕES		
Rev.	Data:	Descrição
00	06/11/2019	Emissão Inicial

Elaboração:
 Prefeitura Municipal de Iracema-Ceará

Obra: MANUTENÇÃO DA UNIDADE DE SAÚDE ALFREDO DE HOLANDA CAMPELO	Projeto: Arquitetônico	
Local: RUA FRANCISCO PEREIRA SAMPAIO, SN NA VILA EMA NO MUNICÍPIO DE IRACEMA-CE.	Categoria: ARQ	
Projeto: Identificação dos Desenhos: 01. Corte AA 02. Corte BB 03. Fachada Principal 03. Fachada Lateral	Prancha: 04/04	
Ricardo C. Moura CREA 11.590-D	Desenho: Cícero Fernandes	Escala: 1/75
	Data: 06/11/2019	