

QUADRO DE ESQUADRIAS						
Código	Nomenclatura	Larg. (m)	Alt. (m)	Área (m²)	Pełoril (m)	Tipa
PM 01	Porta Madeira	0,80	2,10	1,68	-	Abria 1 fl.
PM 02	Porta Madeira	0,90	2,10	1,89	-	Abria 1 fl.
PM 03	Porta Madeira	0,90	2,10	1,89	-	Comer 1 fl.
PM 04	Porta Madeira	1,00	2,10	2,10	-	Abria 1 fl.
PM 05	Porta Madeira	1,20	2,10	2,52	-	Comer 1 fl.
PA 01	Porta Aluminao	1,20	2,10	2,52	-	Abria 2 fl.
PA 02	Porta Aluminao	1,10	1,70	1,87	-	Abria 1 fl.
PA 03	Porta Aluminao	1,20 (0,60/0,60)	1,00	1,20	-	Abria 2 fl.
PA 04	Porta Aluminao	0,55	2,10	1,15	-	Abria 1 fl.
PA 05	Porta Aluminao	0,80	1,50	1,20	-	Abria 1 fl.
PA 06	Porta Aluminao	1,10	2,10	2,31	-	Abria 1 fl.
CA 01	Conjunta de vidra e portil de abria 1,80x2,10 (0,80x0,90)	1,80	2,60	4,68	-	Abria 2 fl./Flao
CA 02	Conjunta de vidra e portil de abria 1,80x2,10 (0,80x0,90)	4,25	3,00	14,02	-	Abria 2 fl./Flao
JA 01	Janela Aluminao	1,00	0,80	0,80	1,80	Projetante
JA 02	Janela Aluminao	2,00	0,80	1,60	1,80	Projetante
JA 03	Janela Aluminao	2,00	2,20	4,40	0,40	Projetante
JA 04	Janela Aluminao	0,95	0,80	1,20	1,80	Projetante
JA 05	Janela Aluminao	1,00	0,40	0,40	1,80	Projetante
W 01	Ventilao de Ventilao	1,00	0,40	0,40	2,40	Flao
GA 01	Guilhotina Aluminao e/ portil de abria 2,95 (1,47x1,47)	0,60	1,10	0,66	1,10	Guilhotina
CA 01	Conjunta Aluminao e/ portil de abria 2,95 (1,47x1,47)	5,70	2,00	11,40	-	Abria 2 fl.

Obs: Todos as janelas devaer ser equipadas com tela metálica tipo mosquiteiro

ESPECIFICAÇÕES DE MATERIAIS:

PAREDE:

- ▲ Paredes em alvenaria com pintura acrílica semi-brilho sobre massa acrílica, cor branco gelo
- ▲ Paredes com revestimento cerâmico 20x20 cm, padrão 1ª linha (Classe A), com branco, com rejunte epóxi cor branco

TETO:

- Sem Ferro (L.A.E.), pintura PVA, cor branco neve, laje H = (2,80) m

PISO:

- Piso cerâmico esmaltado retificado 30x30cm, cor cinza claro, esmaltado com espessura colorida, com rejunte epóxi cor cinza claro.
- Cimento, pó de a impermeabilizado com trapo 1:3:4 (cimento, areia grossa e pó de brita) em placa de concreto de FCK = 250 KGF/CM², com espessura de 5 cm.
- Solera de granito cinza com esp. = 2cm
- ⊗ Piso de concreto intertravado, tipo PWER, modelo pitor, 19x20x4 cm, cor cinza.

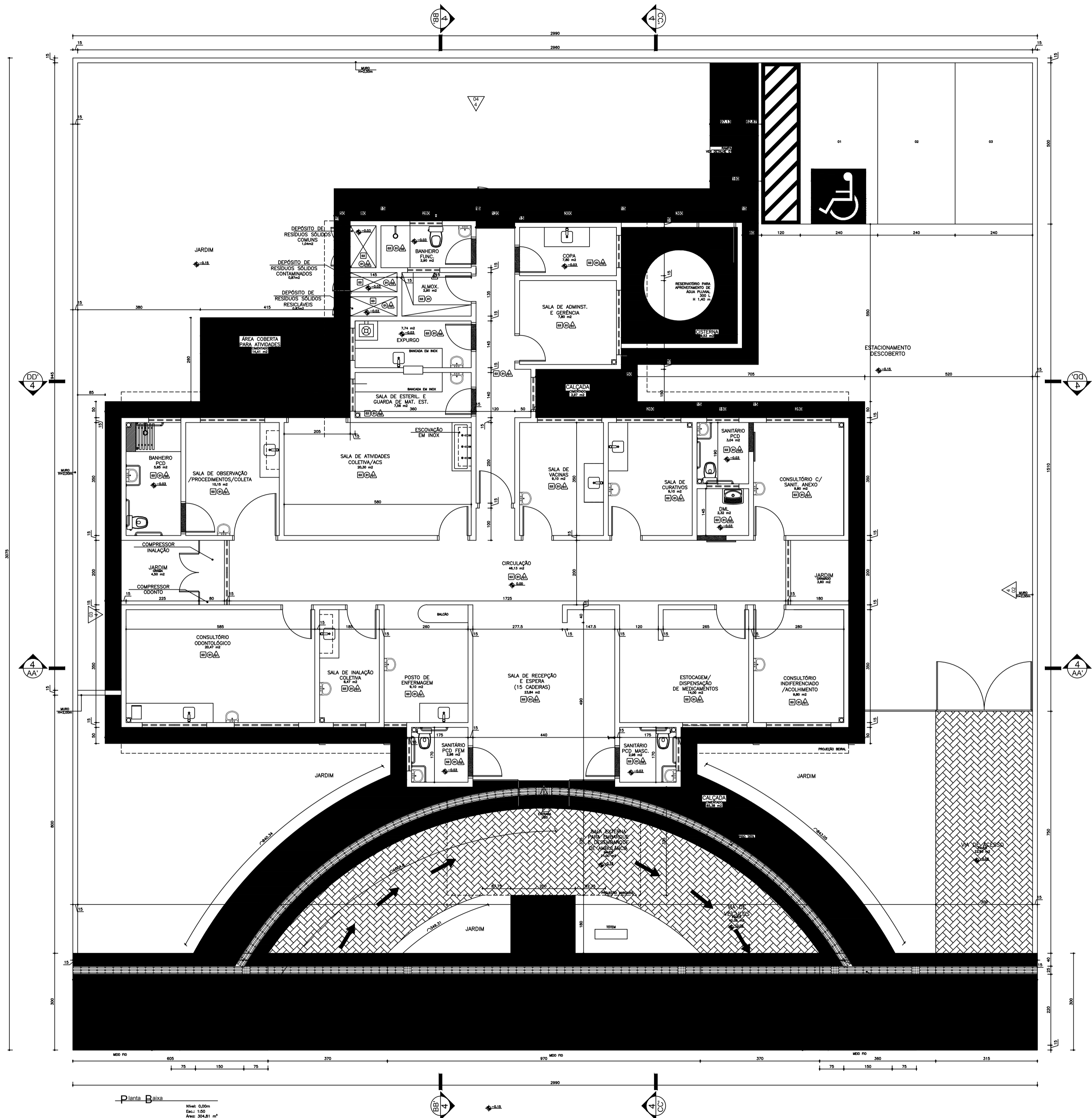

Planta Baixa
 Escala: 0,50m
 Data: 08/11/2019
 Área: 304,81 m²

REVISÕES			
Rev.	Data:	Descrição	
00	08/11/2019	Emissão Inicial	
Elaboração: Prefeitura Municipal de Iracema-Ceará			
Obra: MANUTENÇÃO DA UNIDADE BÁSICA DE SAÚDE NONATO HORÁCIO DE ALMEIDA		Projeto: Arquitetônico	
Local: SÍTIO BARREIROS NA ZONA RURAL DO MUNICÍPIO DE IRACEMA-CE		Categoria: ARQ	
Projeto:		Identificação dos Desenhos: 01. Planta Baixa	Prancha: 01/01
Ricardo C. Moura CREA 11.590-D		Desenho: Cícero Fernandes	Escala: 1/50 Data: 08/11/2019