

01 PLANTA DE COBERTA
ESCALA 1/200

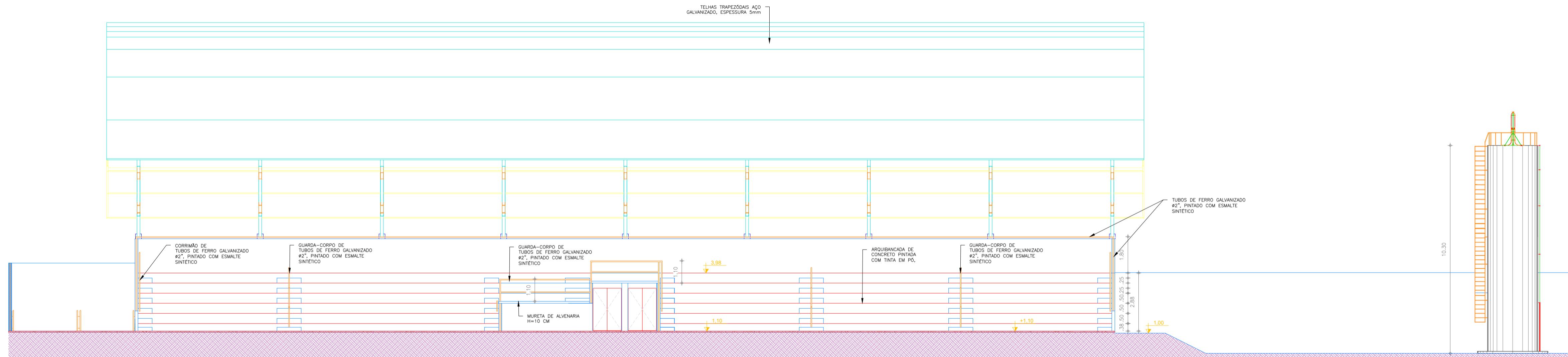

02 CORTE D-D
ESCALA 1/125

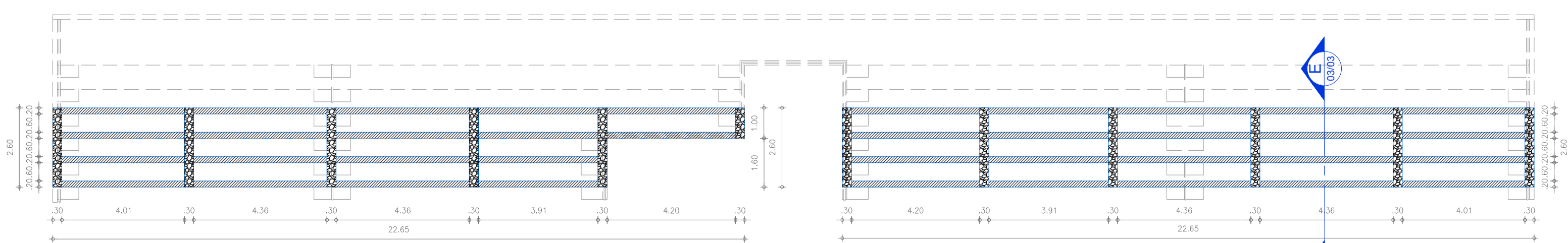

03 DET: PLB. BALDRAMES E TRAVAMENTOS
ESCALA 1/125

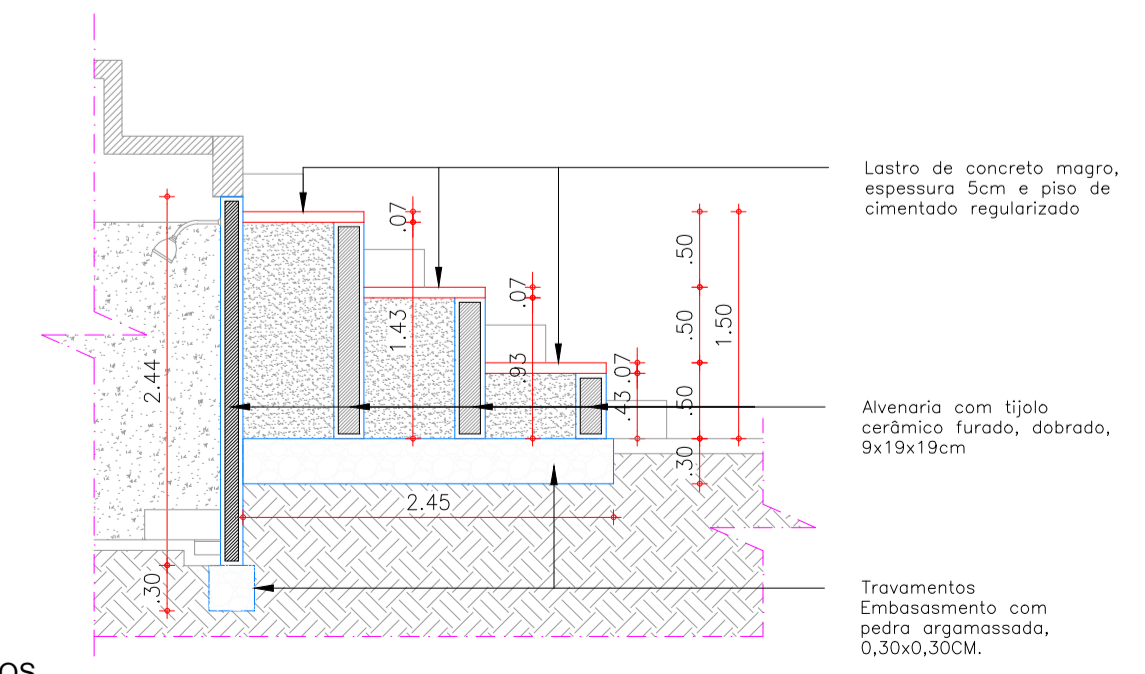

04 DET: CORTE. BALDRAMES E TRAVAMENTOS
ESCALA 1/50

QUADRO DE ESPECIFICAÇÕES		
TIPO	ESPECIFICAÇÃO	AMBIENTES
PISO	1. CERÂMICA ESMALTADA, PEI-5/PEI-4, COR BRANCA, DIMENSÕES 35x35cm	VESTIÁRIOS CASA E VISITANTE, W.C.'S MAS E FEM E SALA DE ARBITRAGEM
	2. PISO INDUSTRIAL DE ALTA RESISTÊNCIA, POLIDO, COM JUNTAS DE DILATAÇÃO PLÁSTICAS, MÓDULOS 1,00x1,00m, ESPESSURA 12mm	ÁREA DE JOGO, ACESSOS, ADMINISTRAÇÃO, SALA MULTIUSO
	3. PISO INDUSTRIAL DE ALTA RESISTÊNCIA, SEM POLIMENTO, COM JUNTAS DE DILATAÇÃO PLÁSTICAS, ESPESSURA 12mm	ESCADAS E RAMPAS
	4. PISO CIMENTADO COM ACABAMENTO RÚSTICO, ESPESSURA 20CM	ARQUIBANCADA
	5. PISO CIMENTADO COM JUNTA DE DILATAÇÃO, MÓDULOS 1,00x1,00m E ACABAMENTO RÚSTICO, ESPESSURA 20CM	ÁREAS DE CIRCULAÇÃO
PAREDE	1. CERÂMICA ESMALTADA, COR BRANCA, DIMENSÕES 20x20cm, H=1,60 E RESTANTE EMASSADO COM MASSA PVA E PINTURA LÁTEX, DUAS DEMÃOIS	VESTIÁRIOS CASA E VISITANTE, W.C.'S MAS E FEM E W.C. DE ARBITRAGEM
	2. EMASSADA COM MASSA PVA E PINTURA COM TINTA LÁTEX ACRÍLICA, DUAS DEMÃOIS	SALA DE ARBITRAGEM, ADMINISTRAÇÃO, SALA MULTIUSO
	3. TEXTURA ACRÍLICA	FACHADAS E PILARES
	4. PINTURA COM TINTA EM PÓ, TIPO NOVACOR	ARQUIBANCADAS
TETO	1. TELHAS TRAPEZÓIDAIS DE AÇO GALVANIZADO, ESPESSURA 5mm	ÁREA DE JOGO E ARQUIBANCADA
	2. TEXTURA ACRÍLICA APLICADO EM FUNDO DE LAJE	VESTIÁRIOS VISITANTE E CASA, W.C.'S, SALA DE ARBITRAGEM, ADMINISTRAÇÃO E SALA DE MULTIUSO

QUADRO DE ESQUADRIAS						
CÓDIGO	LARGURA(m)	ALTURA(m)	PEITOR(m)	QUANT.	TIPO E MATERIAL	
PORTAS						
P1	0,60	1,80	0,20	18	ABRIR, MADEIRA COMPENSADA REVESTIDA COM LAMINADO MELAMÍNICO NA COR CINZA, UMA FOLHA	
P2	0,90	2,10	-	02	ABRIR, MADEIRA COMPENSADA REVESTIDA COM LAMINADO MELAMÍNICO NA COR CINZA, COM CHAPA DE ALUMÍNIO TIPO XADREZ LAVADA, ESPESSURA 3MM, UMA FOLHA	
P3	0,80	2,10	-	05	ABRIR, TIPO PARANÁ, UMA FOLHA	
P4	1,00	2,10	-	02	ABRIR, MADEIRA CEDRO COM BATEDOR EM CHAPA DE ALUMÍNIO TIPO XADREZ LAVADA, ESPESSURA 3MM	
P5	1,45	2,10	-	02	ABRIR, BARRA CHATA DE FERRO, DUAS FOLHAS	
P6	3,00	2,10	-	01	ABRIR, TUBOS DE FERRO, Ø50mm E TELHA DE ARAME, DUAS FOLHAS	
P7	1,90	2,10	-	01	ABRIR, CHAPA DE FERRO, DUAS FOLHAS	
JANELAS						
J1	0,60	0,50	1,80	01	BASCULANTE, DE ALUMÍNIO ANODIZADO FOSCO E VIDRO JATEADO, ESP: 6MM	
J2	1,00	0,50	1,80	04	MAXIMAR, DE ALUMÍNIO ANODIZADO FOSCO E VIDRO COMUM, ESP: 6MM	
J3	2,00	0,50	0,90	02	DE CORRER, DE ALUMÍNIO ANODIZADO FOSCO E VIDRO COMUM, ESP: 6MM	
OUTROS						
C1	5,34	0,60	1,80	02	COBOÇOS ANTI-CHUVA DE CONCRETO	

APROVAÇÃO:

PROPRIETÁRIO: *Cláudio José*

FISCALIZAÇÃO: *Cláudio José*

CLAUDIO JOSÉ QUEIROZ BARRIOS
ENGRº CIVIL
CREA CE: 13.419-D

	PREFEITURA MUNICIPAL DE IRACEMA		DESENHO: 01/01	PRANCHA Nº: 06/10
	CONSTRUÇÃO DE GINÁSIO NA SEDE DO MUNICÍPIO DE IRACEMA-CE			
PROJETO ARQUITETÔNICO CORTES				
LOCAL:	RUA GERVASIO HOLANDA GUERRA - IRACEMA - CEARÁ			
PROJETISTA:	CLAUDIO JOSÉ QUEIROZ BARRIOS - CREA CE: 13.419-D			
PROPRIETÁRIO:	PREFEITURA MUNICIPAL DE IRACEMA			
DESENHISTA:	ISRAEL NISLAN			
ARQUIVO:	GIN_IRACEMA_ARQ_R2.DWG			
ESCALA:	1/125			
DATA:	OUTUBRO / 2018			