

01 CORTE A-A
ESCALA 1/125

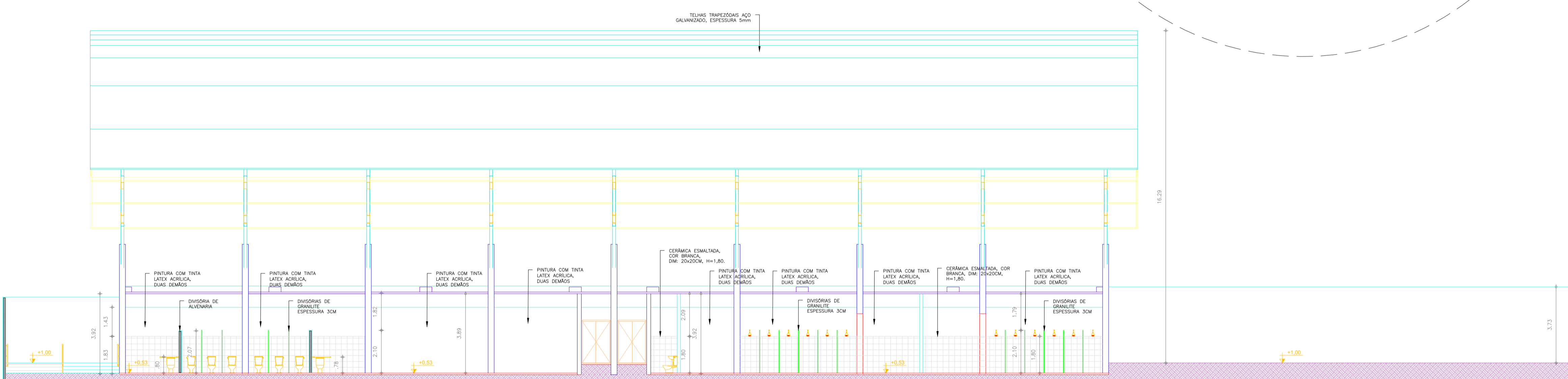

02 CORTE C-C
ESCALA 1/125

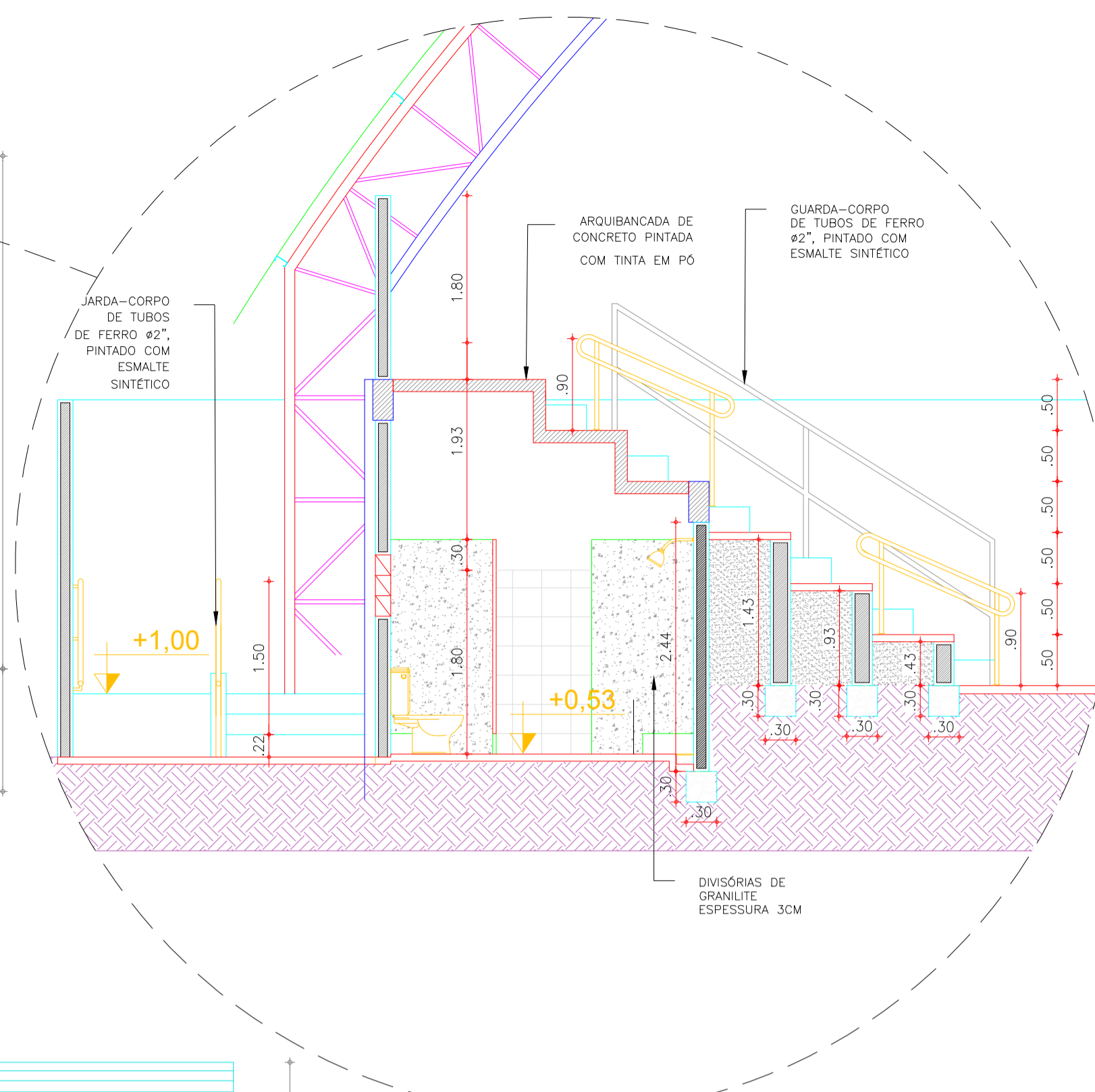
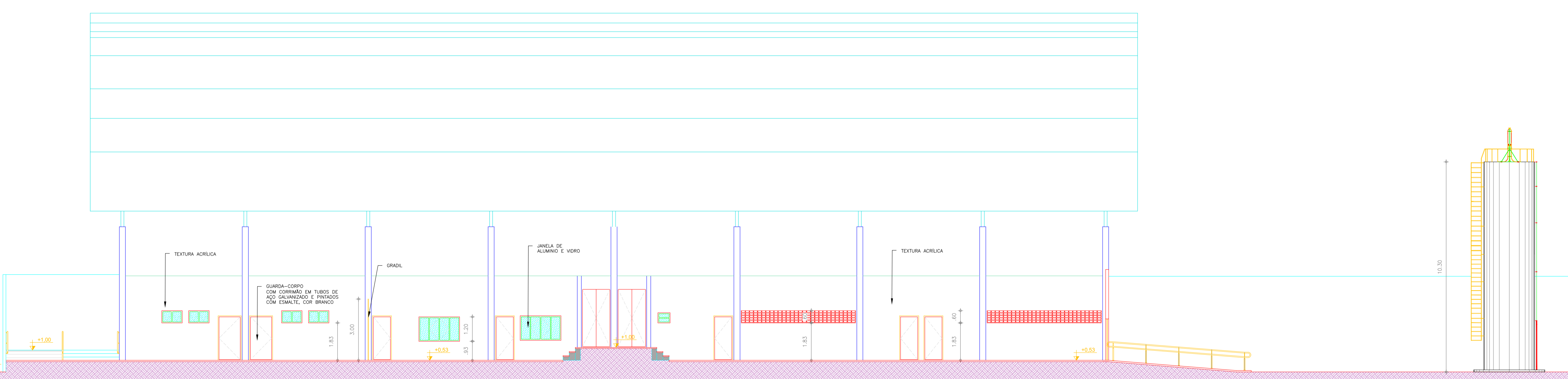

03 CORTE B-B
ESCALA 1/125

QUADRO DE ESPECIFICAÇÕES

TIPO	ESPECIFICAÇÃO	AMBIENTES
PISO	1. CERÂMICA ESMALTADA, PEI-5/PEI-4, COR BRANCA, DIMENSÕES 35x35cm	VESTIÁRIOS CASA E VISITANTE, W.C+MAS E FEM E SALA DE ARBITRAGEM
	2. PISO INDUSTRIAL DE ALTA RESISTÊNCIA, POLIDO, COM JUNTAS DE DILATAÇÃO PLÁSTICAS, MÓDULOS 1,00x1,00m, ESPESSURA 12cm	ÁREA DE JOGO, ACESSOS, ADMINISTRAÇÃO, SALA MULTIUSO
	3. PISO INDUSTRIAL DE ALTA RESISTÊNCIA, SEM POLIMENTO, COM JUNTAS DE DILATAÇÃO PLÁSTICAS, ESPESSURA 12cm	ESCADAS E RAMPAS
	4. PISO CIMENTADO COM ACABAMENTO RUSTICO, ESPESSURA 20cm	ARQUIBANCADA
	5. PISO CIMENTADO COM JUNTA DE DILATAÇÃO, MÓDULOS 1,00x1,00m E ACABAMENTO RUSTICO, ESPESSURA 20cm	ÁREAS DE CIRCULAÇÃO
PAREDE	1. CERÂMICA ESMALTADA, COR BRANCA, DIMENSÕES 20x20cm, H=1,80 E RESTANTE EMASSADO COM MASSA PVA E PINTURA LÁTEX, DUAS DEMÃO	VESTIÁRIOS CASA E VISITANTE, W.C+MAS E FEM E W.C DE ARBITRAGEM
	2. EMASSADA COM MASSA PVA E PINTURA COM TINTA LÁTEX ACRÍLICA, DUAS DEMÃO	SALA DE ARBITRAGEM, ADMINISTRAÇÃO, SALA MULTIUSO
	3. TEXTURA ACRÍLICA	FACHADAS E PILARES
	4. PINTURA COM TINTA EM PÓ, TIPO NOVACOR	ARQUIBANCADAS
TETO	1. TELHAS TRAPEZOIDAIS DE AÇO GALVANIZADO, ESPESSURA 5mm	ÁREA DE JOGO E ARQUIBANCADA
	2. TEXTURA ACRÍLICA APLICADO EM FUNDO DE LAJE	VESTIÁRIOS VISITANTE E CASA, W.C+, SALA DE ARBITRAGEM, ADMINISTRAÇÃO E SALA DE MULTIUSO

QUADRO DE ESQUADRIAS

CÓDIGO	LARGURA(m)	ALTURA(m)	PEITOR(m)	QUANT.	TIPO E MATERIAL
PORTAS					
P1	0,60	1,80	0,20	18	ABRIR, MADEIRA COMPENSADA REVESTIDA COM LAMINADO MELAMÍNICO NA COR CINZA, UMA FOLHA
P2	0,90	2,10	-	02	ABRIR, MADEIRA COMPENSADA REVESTIDA COM LAMINADO MELAMÍNICO NA COR CINZA, COM CHAPA DE ALUMÍNIO TIPO XADREZ LAVADA, ESPESSURA 3MM, UMA FOLHA
P3	0,80	2,10	-	05	ABRIR, TIPO PARANÁ, UMA FOLHA
P4	1,00	2,10	-	02	ABRIR, MADEIRA CEDRO COM BATEDOR EM CHAPA DE ALUMÍNIO TIPO XADREZ LAVADA, ESPESSURA 3MM
P5	1,45	2,10	-	02	ABRIR, BARRA CHATA DE FERRO, DUAS FOLHAS
P6	3,00	2,10	-	01	ABRIR, TUBOS DE FERRO, Ø50mm E TELHA DE ARAME, DUAS FOLHAS
P7	1,90	2,10	-	01	ABRIR, CHAPA DE FERRO, DUAS FOLHAS
JANELAS					
J1	0,60	0,50	1,80	01	BASCULANTE, DE ALUMÍNIO ANODIZADO FOSCO E VIDRO JATEADO, ESP: 6MM
J2	1,00	0,50	1,80	04	MAXIMAR, DE ALUMÍNIO ANODIZADO FOSCO E VIDRO COMMUM, ESP: 6MM
J3	2,00	0,50	0,90	02	DE CORRER, DE ALUMÍNIO ANODIZADO FOSCO E VIDRO COMMUM, ESP: 6MM
OUTROS					
C1	5,34	0,60	1,80	02	COBOGOS ANTI-CHUVA DE CONCRETO

APROVAÇÃO:

PROPRIETÁRIO _____ FISCALIZAÇÃO _____

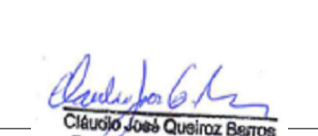
 Cláudio José Queiroz Barros
 Eng.º CREA 13419-D/CE
 CREA CE: 13.419-D

	PREFEITURA MUNICIPAL DE IRACEMA		DESENHO	PRANCHA Nº
	CONSTRUÇÃO DE GINÁSIO NA SEDE DO MUNICÍPIO DE IRACEMA-CE		01/01	03/04
	PROJETO ARQUITETÔNICO CORTES			
LOCAL:	RUA GERVASIO HOLANDA GUERRA - IRACEMA - CEARÁ			
PROJETISTA:	CLÁUDIO JOSÉ QUEIROZ BARROS - CREA CE: 13.419-D			
PROPRIETÁRIO:	PREFEITURA MUNICIPAL DE IRACEMA		ESCALA:	1/125
DESENHISTA:	ISRAEL NISLAN		DATA:	
ARQUIVO:	GIN_IRACEMA_ARQ_R2.DWG			
				OUTUBRO / 2018